

Figura 1: Enquadramento nacional, regional e concelho da área do Projecto.



Figura 2: Localização da área do Projecto no PNSAC.



Figura 3: Localização da área do Projecto (excerto da Carta Militar nº 328).

Proponente: 	Elaborado por: 		
Projecto: Estudo de Impacte Ambiental Projecto de Ampliação da Pedreira Cabeça Veada nº 1			
Título: Localização da área do Projecto			
Figuras: Figuras 1 a 3	Escala: Várias	Data: Outubro, 2008	Desenho: 01

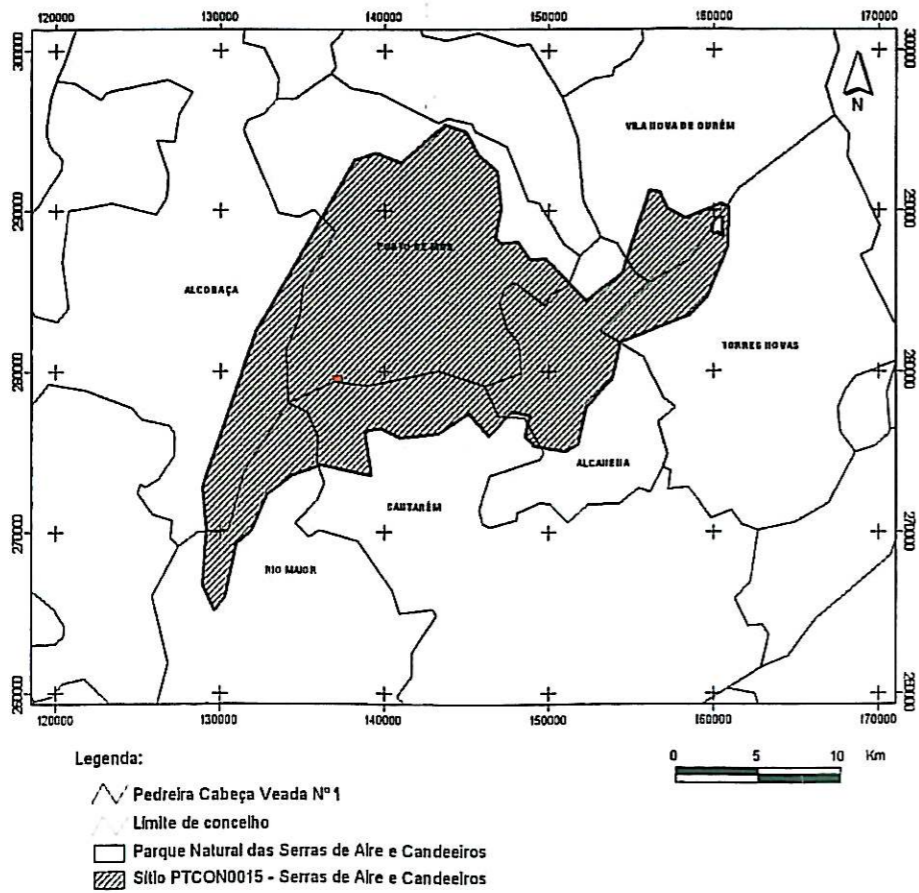
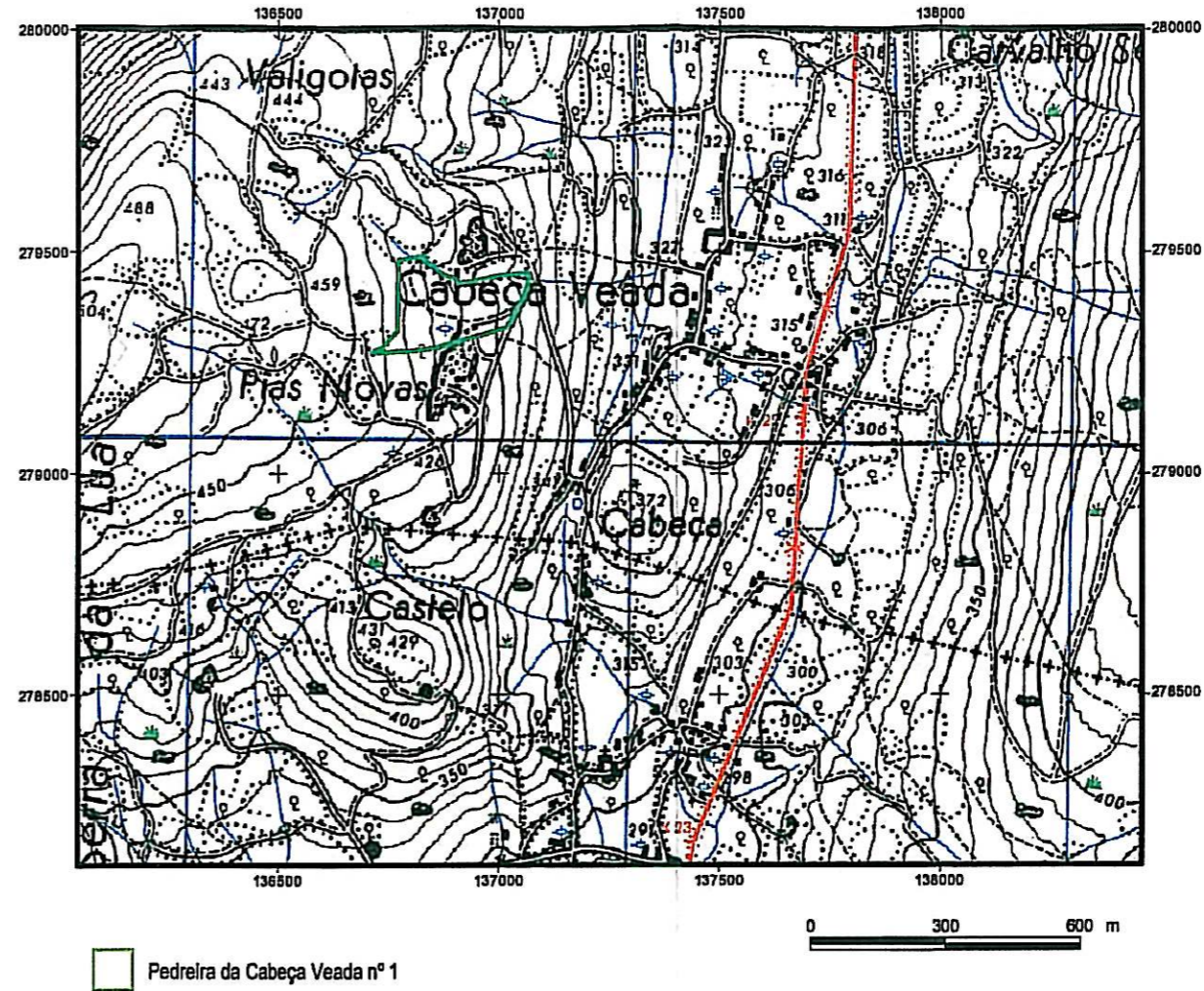
Sistema de Projecção de Gauss
 Elipsóide Internacional, Datum Lisboa
 Origem das coordenadas: ponto fictício (W do Cabo de S. Vicente)