

**PATRIMÔNIO ARQUEOLÓGICO**

* CNS			
N.	Nome	N.	Nome
243	Citânia de Sta Luzia	18023	Mamo de Santinho
481	Monte de Faro de Anha	19825	Viana do Castelo - Igreja Matriz
2606	Faro de Anha	21902	Froga 5
2611	Castro de Cardielos - Monte	22629	Froga 1
2613	Castro de Vieito	23247	Cepo
2614	Castelão	23524	Cais
2616	Castro do Calvário	24060	Froga 2
3086	Vila Mou	24132	Froga 3
7370	Igreja Antiga da Meadela	32245	Bouças
10434	Veiga da Areosa	32451	Convento das Carmelitas Descalças/Lar de Santa Teresa
13514	Galeão	35762	Viana do Castelo - Rua da Gramática n.º 47 a 49

● PDM			
N.	Nome	N.	Nome
1	Castro de Miradoiros do Galo	37	Vestígios romanos
7	Vestígios de povoado romano	38	Sepultura medieval
9	Sarcófago Antropomorfo	48	Vestígios de povoado romano
10	Metade de um Sarcófago Antropomorfo	117	Vestígios romanos e Capela de S. Lourenço
14	Vestígios de oficina de talhe de bifaces	123	Vestígios de ocupação romana
16	Vestígios Castrejos	124	Vestígios de ocupação romana
17	Instrumento do Paleolítico	125	Mamo de Mazarefes
18	Castro	126	Castro e atalaia medieval do Galeão
36	Estruturas e vestígios medievais	127	Atalaia Medieval

+ UK H			
N.	Nome	N.	Nome
1	Cabo Gata SS (+1890)	8	Nuestra Señora de la Concepción (+1616)
2	Âncora	9	Santa Maria FV (I) (+1914)
3	Cabo Branco SS (+1936)	10	Coral Bulker MV [+2000]
4	Adèle SV (+1871)	11	Candida FV (Cândida) (+1929)
5	Vacuum SS (+1916)	12	Africano SV (+1882)
6	S. Gabriel MFV [+1977]	13	Viana ?
7	Marvillas MV [+1972]		

- ZONAS DE PROTEÇÃO**
- Imóvel protegido
  - Zona especial de proteção a imóveis classificados ou em vias de classificação
  - Zona non aedificandi

- LIMITES ADMINISTRATIVOS (CAOP 2015)**
- Limite de Distrito
  - Limite de Concelho
  - Limite de Freguesia

PT-TM06ETRS89 - European Terrestrial Reference System 1989

UNIÃO DAS FREGUESIAS DE VIANA DO CASTELO (SANTA MARIA MAIOR E MONSERRATE) E MEADELA

© NEMUS, 2017

BASE CARTOGRÁFICA • CONCELHOS E DISTRITOS • CAOP 2015, DGT, 2015 • MASSAS/LINHAS DE ÁGUA - INTERSIG, APA, 2013 • ORTOFOTO - ESRI



Projetou	Sofia Gomes
Verificou	Sofia Gomes
Desenhou	João Fernandes
Aprovou	Pedro Bettencourt

**ESTUDO PATRIMONIAL DO PROJETO DE APROFUNDAMENTO DO CANAL DE ACESSO AOS ESTALEIROS NAVAIS DE VIANA DO CASTELO**

Situação de referência - Região de Viana do Castelo - património arqueológico

Escala	Número	
1:15 000	3.D	
Escala gráfica	Data	Folha
	novembro 2017	1/1
	Código	
	T17044_03_SRR_Arqueo_170823	

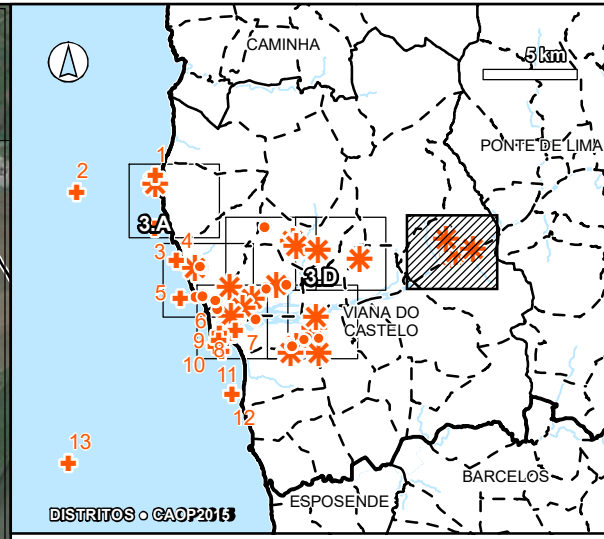

**PATRIMÓNIO ARQUEOLÓGICO**

* CNS		* PDM	
N.	Nome	N.	Nome
243	Citânia de Sta Luzia	37	Vestígios romanos
481	Monte de Faro de Anha	38	Sepultura medieval
2606	Faro de Anha	48	Vestígios de povoado romano
2611	Castro de Cardielos - Monte	117	Vestígios romanos e Capela de S. Lourenço
2613	Castro de Vieito	123	Vestígios de ocupação romana
2614	Castelão	124	Vestígios de ocupação romana
2616	Castro do Calvário	125	Mamoia de Mazarefes
3086	Vila Mou	126	Castro e atalaia medieval do Galeão
7370	Igreja Antiga da Meadela	127	Atalaia Medieval
10434	Veiga da Areosa		
13514	Galeão		
18023	Mamoia de Santinho		
19825	Viana do Castelo - Igreja Matriz		
21902	Proga 5		
22629	Proga 1		
23247	Cepo		
23524	Cais		
24060	Proga 2		
24132	Proga 3		
32245	Bouças		
32451	Convento das Carmelitas		
	Descalças/Lar de Santa Teresa		
	Viana do Castelo - Rua da Gramática n.º 47 a 49		

+ UK H	
N.	Nome
1	Cabo Gata SS (+1890)
2	Âncora
3	Cabo Branco SS (+1936)
4	Adèle SV (+1871)
5	Vacuum SS (+1916)
6	S. Gabriel MFV [+1977]
7	Marvillas MV [+1972]
8	Nuestra Señora de la Concepción (+1616)
9	Santa Maria FV (I) (+1914)
10	Coral Bulker MV [+2000]
11	Candida FV (Cândida) (+1929)
12	Africano SV (+1882)
13	Viana ?

- ZONAS DE PROTEÇÃO**
- Imóvel protegido
  - Zona especial de proteção a imóveis classificados ou em vias de classificação
  - Zona non aedificandi

- LIMITES ADMINISTRATIVOS (CAOP 2015)**
- Limite de Distrito
  - Limite de Concelho
  - Limite de Freguesia

PT-TM06ETRS89 - European Terrestrial Reference System 1989

UNIAO DAS FREGUESIAS DE SUBPORTELA, DEOCRISTE E PORTELASUSA

BASE CARTOGRÁFICA • CONCELHOS E DISTRITOS - CAOP 2015, DGT, 2015 • MASSAS/LINHAS DE ÁGUA - INTERSIG, APA, 2013 • ORTOFOTO - ESRI



Projetou	Sofia Gomes
Verificou	Sofia Gomes
Desenhou	João Fernandes
Aprovou	Pedro Bettencourt

**ESTUDO PATRIMONIAL DO PROJETO DE APROFUNDAMENTO DO CANAL DE ACESSO AOS ESTALEIROS NAVAIS DE VIANA DO CASTELO**

Situação de referência - Região de Viana do Castelo - património arqueológico

Escala	Número	
1:15 000	3.E	
Escala gráfica	Data	Folha
	novembro 2017	1/1
	Código	
	T17044_03_SRR_Arqueo_170823	

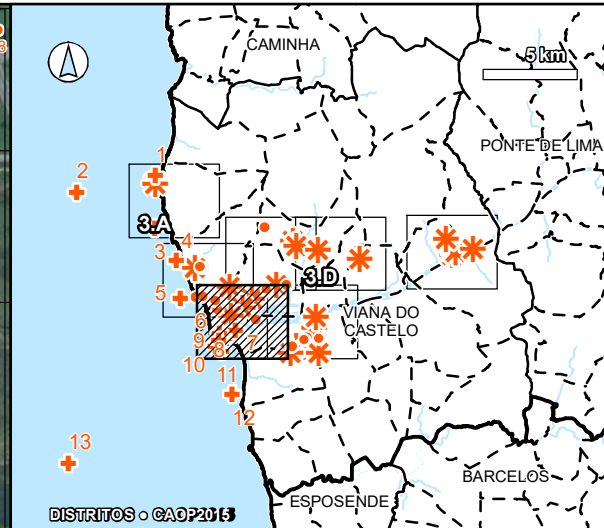

**PATRIMÓNIO ARQUEOLÓGICO**

* CNS			
N.	Nome	N.	Nome
243	Citânia de Sta Luzia	18023	Mamo de Santinho
481	Monte de Faro de Anha	19825	Viana do Castelo - Igreja Matriz
2606	Faro de Anha	21902	Froga 5
2611	Castro de Cardielos - Monte	22629	Froga 1
2613	Castro de Vieito	23247	Cepo
2614	Castelão	23524	Cais
2616	Castro do Calvário	24060	Froga 2
3086	Vila Mou	24132	Froga 3
7370	Igreja Antiga da Meadela	32245	Bouças
10434	Veiga da Areosa	32451	Convento das Carmelitas Descalças/Lar de Santa Teresa
13514	Galeão	35762	Viana do Castelo - Rua da Gramática n.º 47 a 49

● PDM			
N.	Nome	N.	Nome
1	Castro de Miradoiros do Galo	37	Vestígios romanos
7	Vestígios de povoado romano	38	Sepultura medieval
9	Sarcófago Antropomorfo	48	Vestígios de povoado romano
10	Metade de um Sarcófago Antropomorfo	117	Vestígios romanos e Capela de S. Lourenço
14	Vestígios de oficina de talhe de bifaces	123	Vestígios de ocupação romana
16	Vestígios Castrejos	124	Vestígios de ocupação romana
17	Instrumento do Paleolítico	125	Mamo de Mazarefes
18	Castro	126	Castro e atalaia medieval do Galeão
36	Estruturas e vestígios medievais	127	Atalaia Medieval

+ UKH			
N.	Nome	N.	Nome
1	Cabo Gata SS (+1890)	8	Nuestra Señora de la Concepción (+1616)
2	Âncora	9	Santa Maria FV (I) (+1914)
3	Cabo Branco SS (+1936)	10	Coral Bulker MV [+2000]
4	Adèle SV (+1871)	11	Candida FV (Cândida) (+1929)
5	Vacuum SS (+1916)	12	Africano SV (+1882)
6	S. Gabriel MFV [+1977]	13	Viana ?
7	Marvillas MV [+1972]		

**ZONAS DE PROTEÇÃO**

- Imóvel protegido
- Zona especial de proteção a imóveis classificados ou em vias de classificação
- Zona non aedificandi

**LIMITES ADMINISTRATIVOS (CAOP 2015)**

- Limite de Distrito
- Limite de Concelho
- Limite de Freguesia

PT-TM06/ETRS89 - European Terrestrial Reference System 1989

© NEMUS, 2017

BASE CARTOGRÁFICA • CONCELHOS E DISTRITOS • CAOP 2015, DGT, 2015 • MASSAS/LINHAS DE ÁGUA - INTERSIG, APA, 2013 • ORTOFOTO - ESRI



Projetou	Sofia Gomes
Verificou	Sofia Gomes
Desenhou	João Fernandes
Aprovou	Pedro Bettencourt

**ESTUDO PATRIMONIAL DO PROJETO DE APROFUNDAMENTO DO CANAL DE ACESSO AOS ESTALEIROS NAVAIS DE VIANA DO CASTELO**

Situação de referência - Região de Viana do Castelo - património arqueológico

<p>Escala</p> <p><b>1:15 000</b></p>	<p>Número</p> <p><b>3.F</b></p>
<p>Escala gráfica</p> <p>0 250 500 m</p>	<p>Data</p> <p>novembro 2017</p> <p>Folha</p> <p>1/1</p> <p>Código</p> <p>T17044_03_SRR_Arqueo_170823</p>

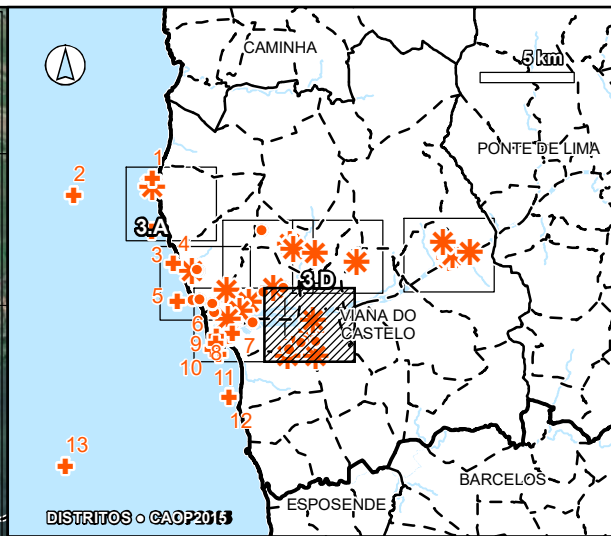

**PATRIMÔNIO ARQUEOLÓGICO**

* CNS		* PDM	
N.	Nome	N.	Nome
243	Citânia de Sta Luzia	37	Vestígios romanos
481	Monte de Faro de Anha	38	Sepultura medieval
2606	Faro de Anha	48	Vestígios de povoado romano
2611	Castro de Cardielos - Monte	117	Vestígios romanos e Capela de S. Lourenço
2613	Castro de Vieito	123	Vestígios de ocupação romana
2614	Castelão	124	Vestígios de ocupação romana
2616	Castro do Calvário	125	Mamo de Mazarefes
3086	Vila Mou	126	Castro e atalaia medieval do Galeão
7370	Igreja Antiga da Meadela	127	Atalaia Medieval
10434	Veiga da Areosa		
13514	Galeão		
18023	Mamo de Santinho		
19825	Viana do Castelo - Igreja Matriz		
21902	Piroga 5		
22629	Piroga 1		
23247	Cepo		
23524	Cais		
24060	Piroga 2		
24132	Piroga 3		
32245	Bouças		
32451	Convento das Carmelitas Descalças/Lar de Santa Teresa		
35762	Viana do Castelo - Rua da Gramática n.º 47 a 49		

+ UK H	
N.	Nome
1	Cabo Gata SS (+1890)
2	Âncora
3	Cabo Branco SS (+1936)
4	Adèle SV (+1871)
5	Vacuum SS (+1916)
6	S. Gabriel MFV [+1977]
7	Marvillas MV [+1972]
8	Nuestra Señora de la Concepción (+1616)
9	Santa Maria FV (I) (+1914)
10	Coral Bulker MV [+2000]
11	Candida FV (Cândida) (+1929)
12	Africano SV (+1882)
13	Viana ?

ZONAS DE PROTEÇÃO	
	Imóvel protegido
	Zona especial de proteção a imóveis classificados ou em vias de classificação
	Zona non aedificandi

LIMITES ADMINISTRATIVOS (CAOP 2015)	
	Limite de Distrito
	Limite de Concelho
	Limite de Freguesia

PT-TM06IETR589 - European Terrestrial Reference System 1989

© NEMUS, 2017

BASE CARTOGRÁFICA: CONCELHOS E DISTRITOS - CAOP 2015, DGT 2016; MASSAS/LINHAS DE ÁGUA: INTERSIG, APA, 2013; ORTOFOTO: ESRI



Projetou	Sofia Gomes
Verificou	Sofia Gomes
Desenhou	João Fernandes
Aprovou	Pedro Bettencourt

**ESTUDO PATRIMONIAL DO PROJETO DE APROFUNDAMENTO DO CANAL DE ACESSO AOS ESTALEIROS NAVAIS DE VIANA DO CASTELO**

Situação de referência - Região de Viana do Castelo - património arqueológico

Escala	Número	
1:15 000	3.G	
Escala gráfica	Data	Folha
	novembro 2017	1/1
	Código	
	T17044_03_SRR_Arqueo_170823	

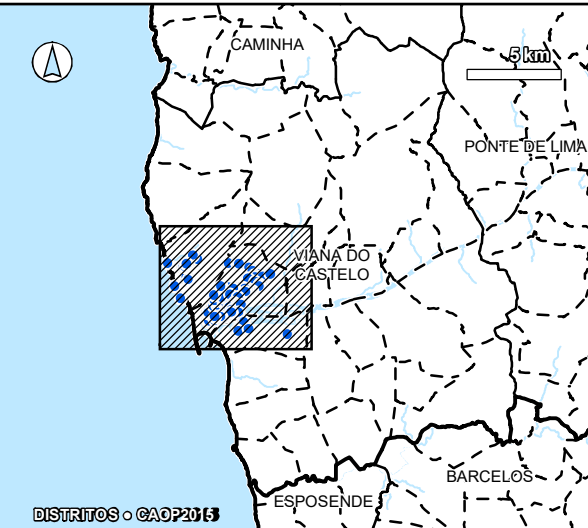

**PATRIMÔNIO ARQUITETÓNICO**

● PDM

N.	Nome	N.	Nome	N.	Nome
2	Moinho de vento	50	Quinta do Arenal	86	Casa dos Alpuim ou Agreeta, incluindo jardim
3	Cruzeiro da Aereosa denominado "Senhor dos Esquecidos"	51	Santuário de Santa Luzia	87	Casa dos Barrosa
4	Azenhas	52	Capela de S. João de Argia	88	Casa dos Sottomayor
5	Moinho de vento	53	Capela do Senhor do Alívio	89	Misericórdia de Viana do Castelo (Edifício da Misericórdia e Igreja)
6	Cruzeiro	54	Casa dos Abrunhosa	90	Faços Municipais de Viana do Castelo (Arquivos do Concelho)
8	Igreja Paroquial de Aereosa	55	Casa da Quinta de Valverde	91	Casa da Praça, incluindo capela também denominada Casa dos Muiñeiro Reymllo
11	Capela de S. Sebas	56	Igreja e Convento da Ordem Terceira	92	Casa de João Velho ou dos Arcos
12	Casa do Mirante	57	Igreja de Santo António	93	Chafariz da Praça da Rainha (Chafariz da Praça da República)
13	Moinho de vento	58	Edifício do Hospital Militar	94	Casa de Miguel de Vasconcelos
15	Forté seiscentista de Aereosa (Castelo Velho)	59	Casa dos Quesados	95	Hospital Velho
19	Cruzeiro do Adro do Convento de São Francisco do Monte e Convento	60	Igreja das Ursulinas	96	Casa da Rua do Poço
20	Quinta de S. Francisco de Baixo	61	Hospital de Viana do Castelo	97	Igreja Matriz de Viana do Castelo
21	Casal e Porta da Quinta de Rubins	62	Hospital da Caridade	98	Fachada de um Edifício Manuelino (Casa dos Costa Barros)
22	Cruzeiro	63	Igreja de Santana	99	Casa de Pimenta da Gama
23	Casa dos Soutos	64	Teatro Sá de Miranda	100	Chafariz da Estátua de Viana
24	Casa da Quinta da Lacerda	65	Casa dos Aranha Barbosa	101	Colunas da Marginal
25	Presas de água	66	Palácio dos Cunha Sottomayor	102	Porte metálica sobre o rio Lima
26	Quinta de Vera Cruz	67	Palácio dos Cunhas	103	Casa do general Luís do Rego
27	Casa dos Farias	68	Igreja de Nossa Senhora do Carmo, incluindo castro e capela com recheio	104	Convento de S. Domingos
28	Casa de interesse patrimonial	69	Mosteiro do Carmo	105	Igreja de Santa Cruz (S. Domingos)
29	Capela de Santo António	70	Azenhas de D. Pitor	106	Solar dos Barbosa Maciel
30	Casa de Honra de Paredes	71	Estação Caminho de Ferro	107	Capela da Srª das Candelas
31	Casa com interesse patrimonial	72	Casa dos Werneck	108	Casa do "Largo de Santo Homem Bom"
32	Capela de N. Srª do Socorro	73	Casa dos Werneck	109	Chafariz de Mercúrio
33	Casa Grande da Meadela	74	Palácio dos Viscondes de Carreira ou dos Távora (Casa dos Abreu Távora)	110	Casa de Pero Galego
34	Igreja Paroquial da Meadela	75	Casa dos Alpuim	111	Casa dos Nichos
35	Capela de Srª Amaro	76	Casa dos Morfalm	112	Edifício da Afandega
39	Capela de Srª André	77	Igreja das Almas	113	Vestígios e Estruturas Medievais
40	Capela da Sagrada Família	78	Igreja de S. Bento	114	Forté ou Castelo de Santiago da Barra (e Torre da Roçeta)
41	Casa da Quinta de Jesus, Maria e José	79	Capela da Srª da Conceição	115	Capela de Santiago
42	Capela N. Senhora das Necessidades	80	Capela e Cruzeiro de S. Roque	116	Capela de Srª Catarina
43	Fonte de Mergulho	81	Igreja da Srª da Agonia	118	Porte das areias
44	Cruzeiro de S. Vicente	82	Casa do Mirante	119	Antigo forno de cal
45	Capela de S. Vicente	83	Capela do antigo Convento de S. Tiago	120	Capela de N. Srª das Areias
46	Capela de Nª Srª da Penha	84	Quartel de Infantaria	121	Casa dos Condes de Almeida e Paço Episcopal
47	Capela da Srª da Ajuda	85	Casa da Antiga Vedoria	122	Igreja Paroquial de Darque
49	Casa com interesse patrimonial				

- ZONAS DE PROTEÇÃO**
- Imóvel protegido
  - Zona especial de proteção a imóveis classificados ou em vias de classificação

- LIMITES ADMINISTRATIVOS (CAOP 2015)**
- Limite de Distrito
  - Limite de Concelho
  - Limite de Freguesia

PT-TM06ETRS89 - European Terrestrial Reference System 1989

© NEMUS, 2017

BASE CARTOGRÁFICA: CONCELHOS E DISTRITOS - CAOP 2015, DGT, 2015. MASSAS/LINHAS DE ÁGUA - INTERSIG, I.P.A., 2013. ORTOFOTO - ESRI



Projetou	Sofia Gomes
Verificou	Sofia Gomes
Desenhou	João Fernandes
Aprovou	Pedro Bettencourt

**ESTUDO PATRIMONIAL DO PROJETO DE APROFUNDAMENTO DO CANAL DE ACESSO AOS ESTALEIROS NAVAIS DE VIANA DO CASTELO**

Situação de referência - Região de Viana do Castelo - património arquitetónico

Escala	Número	
1:25 000	4	
Escala gráfica	Data	Folha
	novembro 2017	1/1
	Código	
	T17044_04_SRR_Arqui_170822	

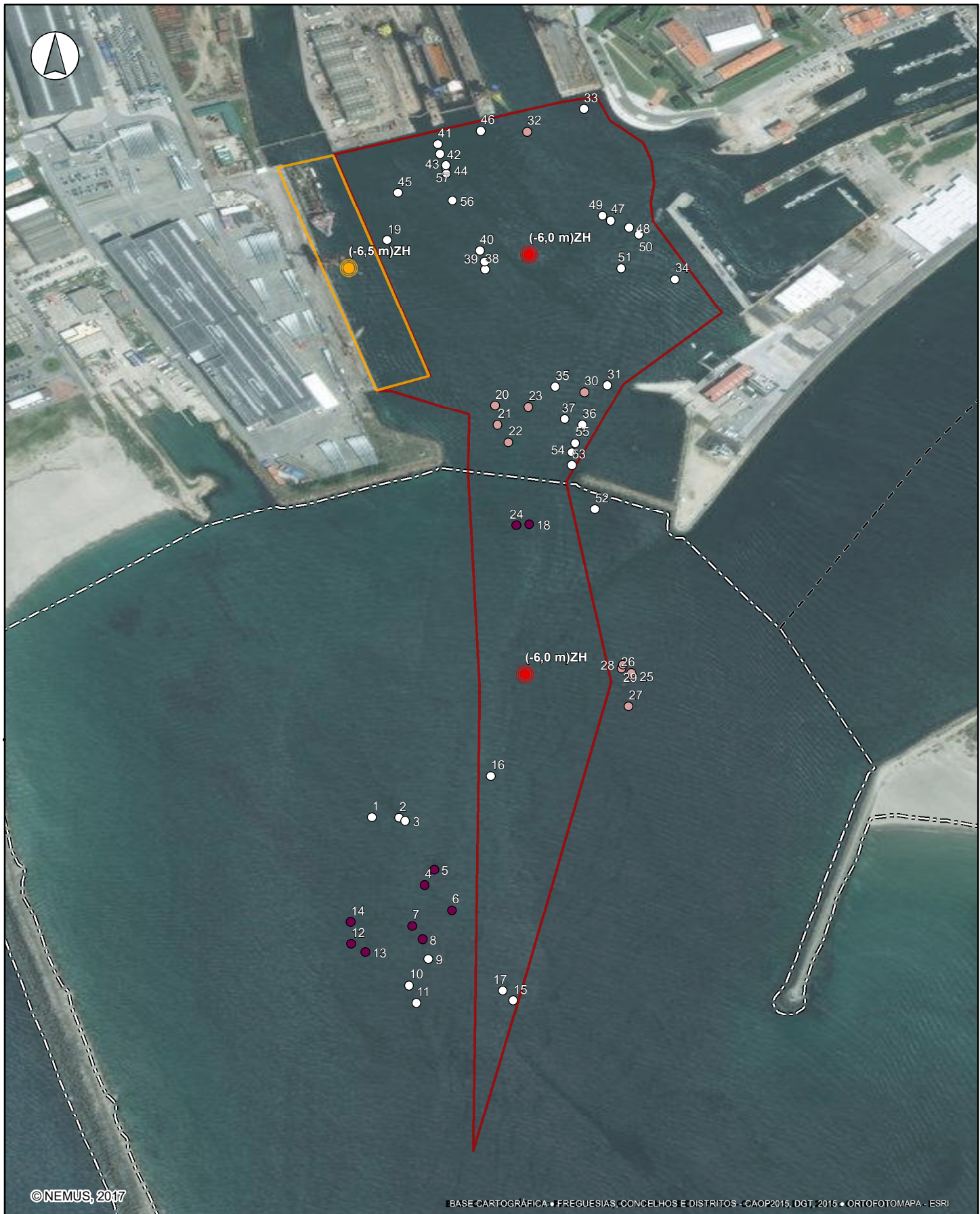

©NEMUS, 2017

BASE CARTOGRÁFICA • FREGUESIAS, CONCELHOS E DISTRITOS -CAOP2015, DGT, 2015 • ORTOFOTOMAPA - ESRI

**ÁREA DE PROJETO**

- Canal de acesso, anteporto e bacia de manobra (-6m)ZH
- Bacia de estacionamento/acostagem do Cais do Bugio (-6,50m)ZH

**ÁREA DE DRAGAGEM**

- (-6,0 m)ZH
- (-6,5 m)ZH

**Nº DE CONTACTO**

- Afloramentos rochosos
- Blocos soltos
- Desconhecido

**LIMITES ADMINISTRATIVOS (CAOP 2015)**

- Limite de Distrito
- Limite de Freguesia

Sistema de Coordenadas: GCS WGS 1984 • Datum: WGS 1984



**ESTUDO PATRIMONIAL DO PROJETO DE APROFUNDAMENTO DO CANAL DE ACESSO AOS ESTALEIROS NAVAIS DE VIANA DO CASTELO**

**Levantamento por sonar de varrimento lateral**

Escala

**1:6 500**

Escala gráfica

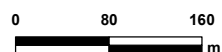

Número

**5**

Data

Novembro 2017

Folha

1/1

Código

T17044\_05\_Levant\_171121



**LIMITES ADMINISTRATIVOS (CAOP 2015)**

- Limite de Distrito
- Limite de Concelho
- - - Limite de Freguesia

**ESTAÇÕES DE ANTEPORTO**



Sistema de Coordenadas: WGS 1984 UTM Zone 29N • Projecção: Transverse Mercator • Datum: WGS 1984

© NEMUS, 2017

BASE CARTOGRÁFICA • FREGUESIAS, CONCELHOS E DISTRITOS • CAOP 2015 • DGT, 2015 • ORTOFOTOMAPA - ESRI



Projetou	Sofia Gomes
Verificou	Sofia Gomes
Desenhou	Carolina Carvalho
Aprovou	Pedro Bettencourt

**ESTUDO PATRIMONIAL DO PROJETO DE APROFUNDAMENTO DO CANAL DE ACESSO AOS ESTALEIROS NAVAIS DE VIANA DO CASTELO**

Estações de Anteporto

Escala	1:2 500	
Escala gráfica		

Número	<b>6</b>	
Data	novembro 2017	Folha 1/1
Código	T17044_06_EstAnteporto_171117	