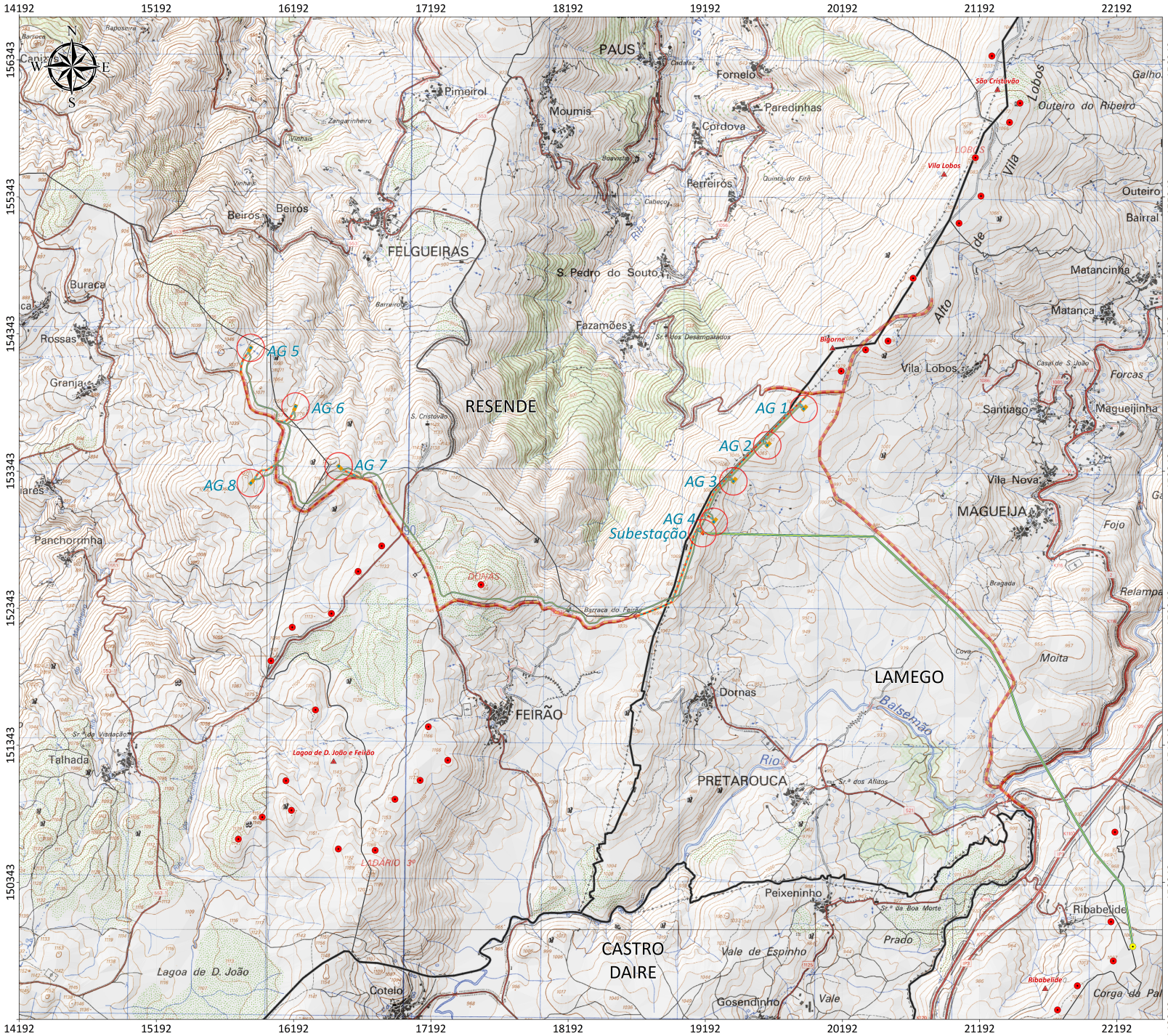

Infraestruturas do Projeto

- Aerogeradores Propostos (Serra de Montemuro)
- Plataforma de Montagem
- Edifício de Comando
- Subestação
- Acessos Pré-Existentes a Utilizar
- Acessos a Construir ou Beneficiar
- Valas para Conexão Elétrica
- Linha Elétrica Entre a Subestação e o Posto de Corte em Alta Tensão de Ribabelide
- Posto de Corte em Alta Tensão de Ribabelide
- Aerogeradores Existentes na Área Envolvente
- Parques Eólicos Existentes
- Área Diretamente Afetada (100 Metros)
- Limites de Freguesias
- Limites Municipais
- Limites Distritais

Escala: 1/10.000 (A0)
(Ampliação da Escala Original 1/25.000)

0 250 500 Metros

Proveniência de Dados:

- Carta Administrativa Oficial de Portugal (IGEO - DGT)
- Cartas Militares de Portugal M888 n.º 125, 126, 136, 137, 146 e 147 (IGeoE)

ESTUDO DE IMPACTE AMBIENTAL

PROJETO DO PARQUE EÓLICO DE MONTEMURO

PAREOL - Parques Eólicos de Portugal, Valdigem II S.A.

CARTAS MILITARES DE PORTUGAL M888 PARA A ÁREA DE INTERVENÇÃO (SERRA DE MONTEMURO)

Base Cartográfica
Sistema de Referência: ETRS 1989 Portugal TM06
Elipsóide: GRS80
Projeção Cartográfica: Transversa de Mercator

Folha: 03-B

Data: 18/11/2018

expandindústria