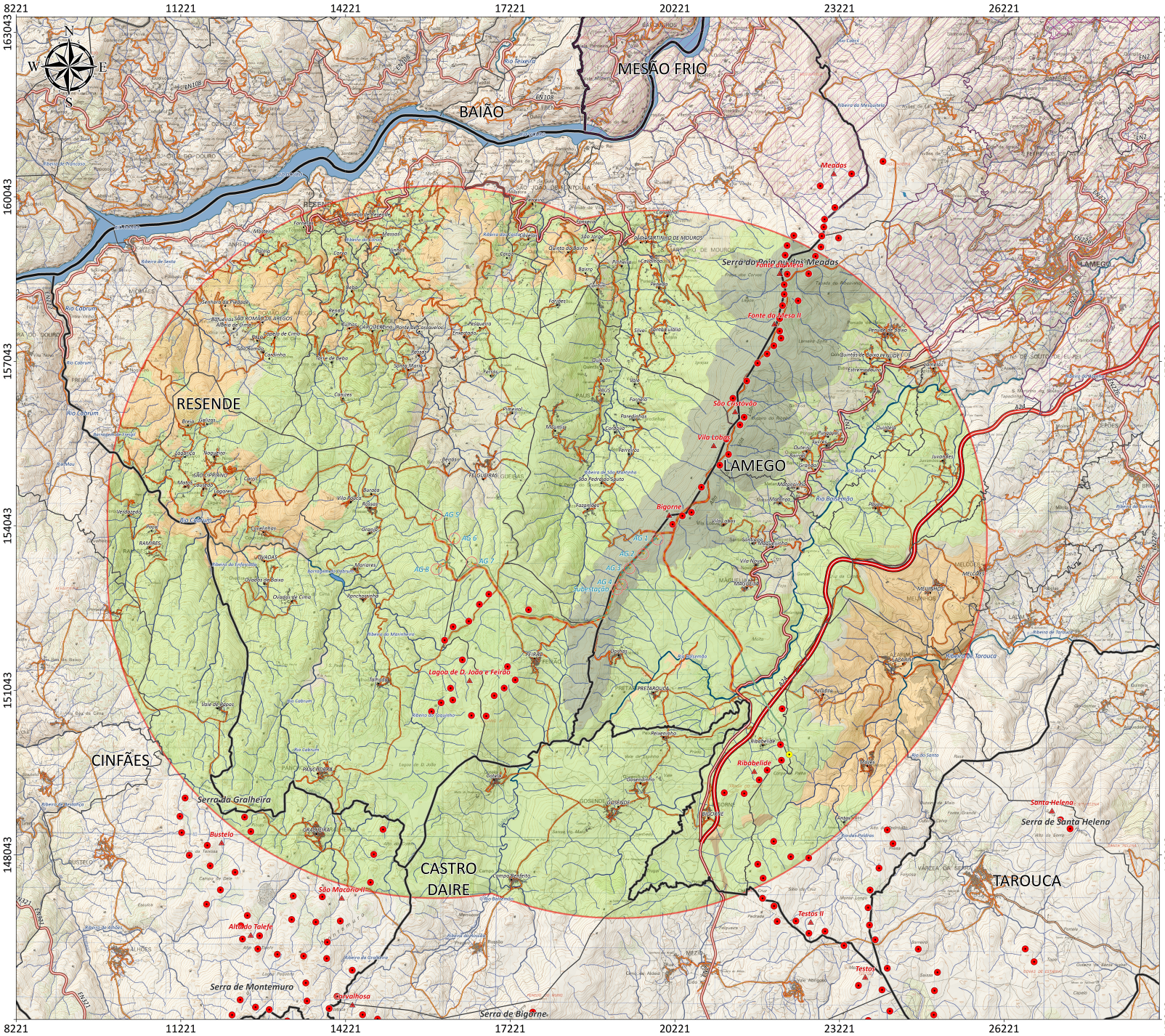

Infraestruturas do Projeto

- Aerogeradores Propostos (Serra de Montemuro)
- Plataforma de Montagem
- Edifício de Comando
- Subestação
- Acessos Pré-Existentes a Utilizar
- Acessos a Construir ou Beneficiar
- Valas para Conexão Elétrica
- Linha Elétrica Entre a Subestação e o Posto de Corte em Alta Tensão de Ribabelide
- Posto de Corte em Alta Tensão de Ribabelide
- Aerogeradores Existentes na Área Envolvente
- Parques Eólicos Existentes
- Edificado
- Área Diretamente Afetada (100 Metros)
- Área de Estudo Geral (6 Kms de Envolvência)
- Alto Douro Vinhateiro (Património da Humanidade - UNESCO)
- Zona Especial de Proteção do Alto Douro Vinhateiro
- Limites de Freguesias
- Limites Municipais
- Limites Distritais

Sensibilidade Visual da Paisagem

- Baixa
- Baixa a Média
- Média
- Média a Elevada
- Elevada

Escala: 1/25.000 (A0)

0 1 2 Kms

Proveniência de Dados:
- Carta Administrativa Oficial de Portugal (IGEO - DGT)
- Cartas Militares de Portugal M888 n.º 125, 126, 136, 137, 146 e 147 (IGeoE)
- Carta de Uso e Ocupação do Solo 2010 (COS 2010 - IGEO - DGT)

ESTUDO DE IMPACTE AMBIENTAL

PROJETO DO PARQUE EÓLICO DE MONTEMURO

PAREOL - Parques Eólicos de Portugal, Valdigem II S.A.

CARTA DE SENSIBILIDADE VISUAL DA PAISAGEM DA ÁREA DE ESTUDO (SERRA DE MONTEMURO) - (PONTO 2.6.4)

Base Cartográfica
Sistema de Referência: ETRS 1989 Portugal TM06
Elipsóide: GRS80
Projeção Cartográfica: Transversa de Mercator

Folha: 35

Data: 18/11/2018

expandindústria