

PROCESSO 900.20.604.00203.2018 N. SIG 41582
TIPO PROCESSO _____
LOCAL _____
REQUERENTE BIOINSIGHT
FREGUESIA _____
CONCELHO ALCOBACA
DISTRITO LEIRIA

1 - LOCALIZAÇÃO

CARTA N' **317** ORTO N. **003174A, 003174B**

INSTRUÍDO NA UNIDADE DE INSTRUÇÃO TÉCNICA DE PROCESSOS POR _____

DATA **17-05-2018**

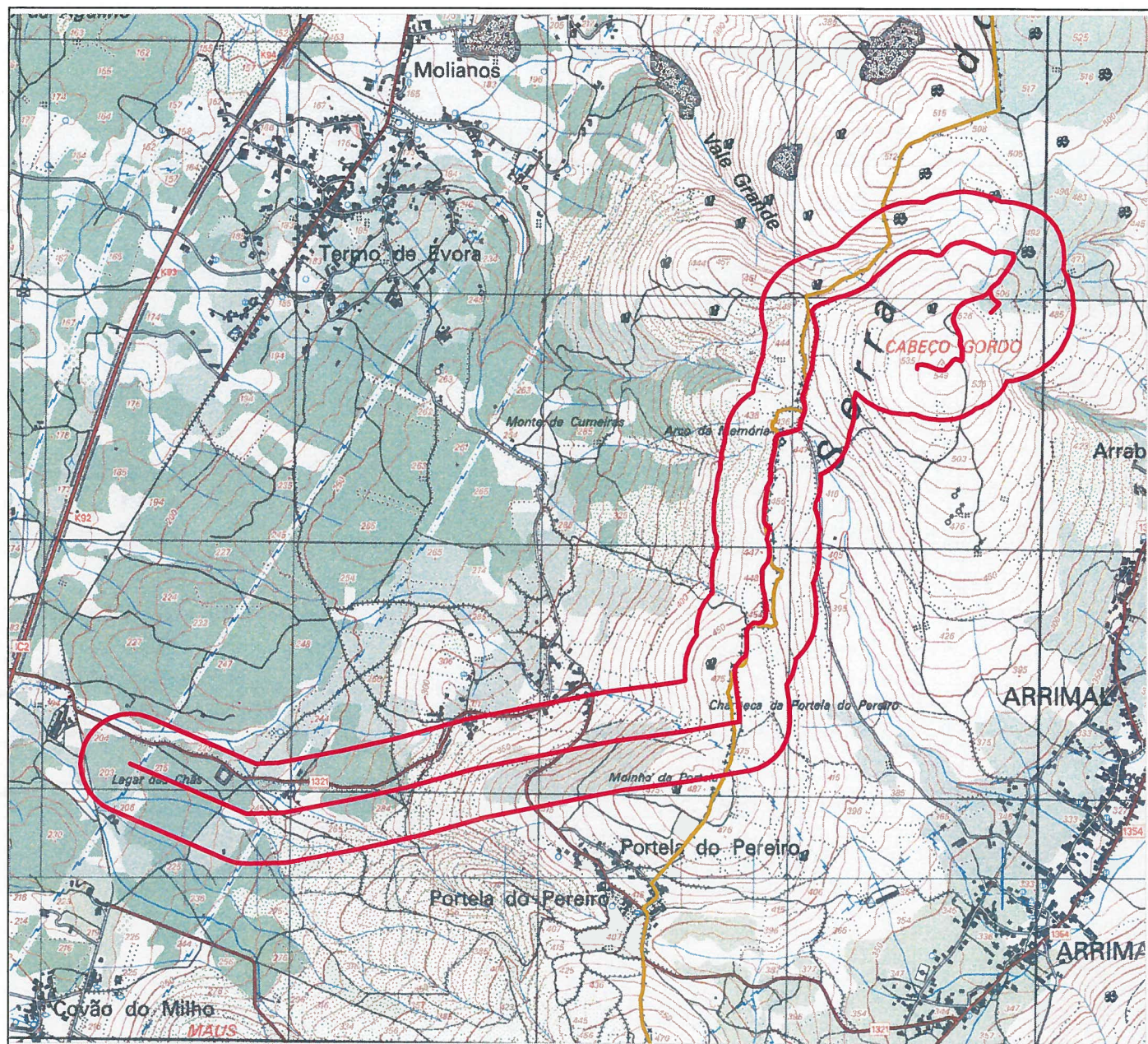

SIG

Sistema de
Informação
Geográfica

ESCALA 1:25000

PT-TM06/ETRS89



Comissão de Coordenação e Desenvolvimento
Regional de Lisboa e Vale do Tejo

SIG 41582

CARTA 317

900.20.604.00203.2018

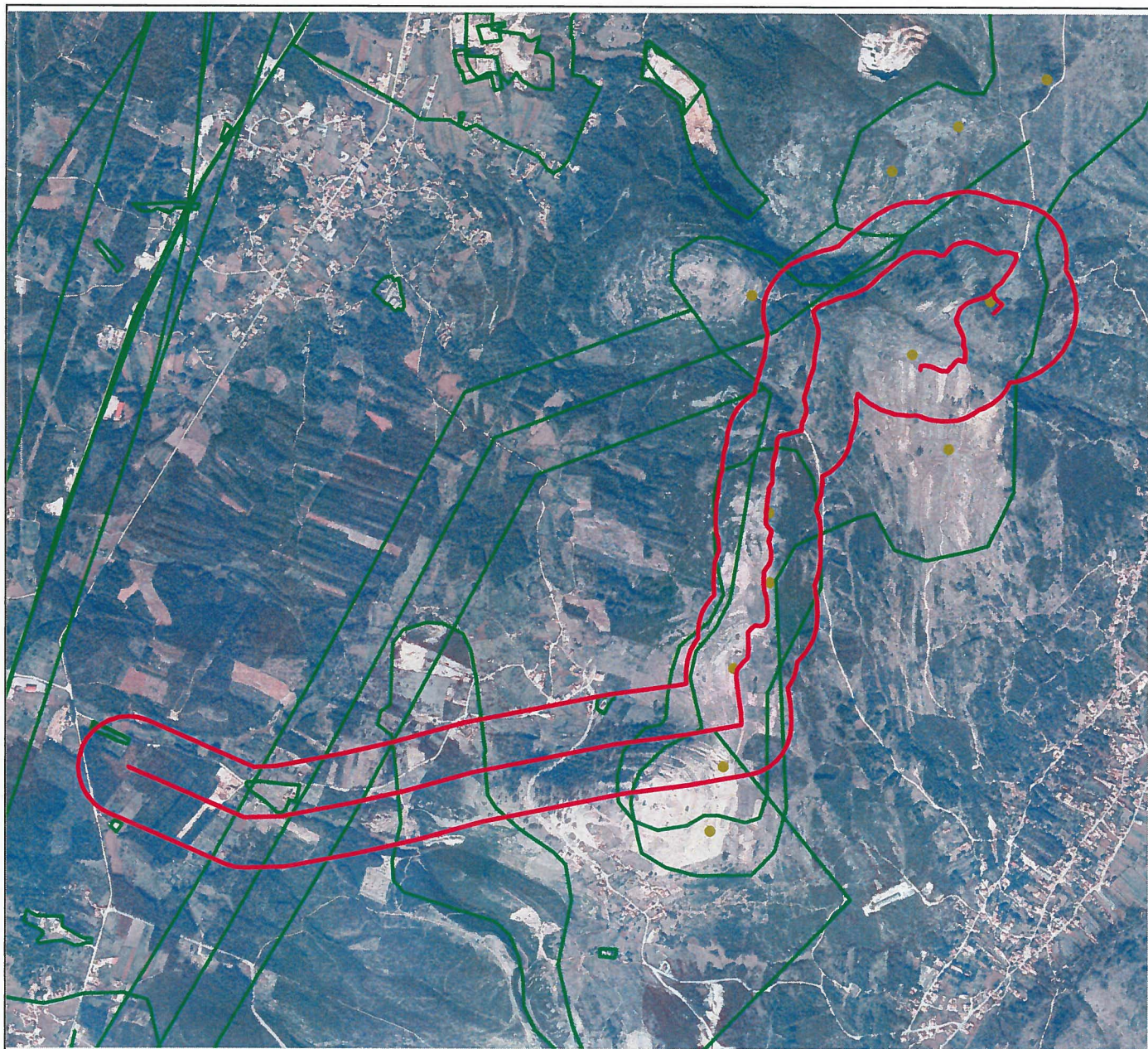

SIG

Sistema de
Informação
Geográfica

ESCALA 1:25000

PT-TM06/ETRS89



Comissão de Coordenação e Desenvolvimento
Regional de Lisboa e Vale do Tejo

SIG 41582

ORTO 003174A, 003174B

900.20.604.00203.2018

REDE NATURA 2000
(Sítios de Importância Comunitária)

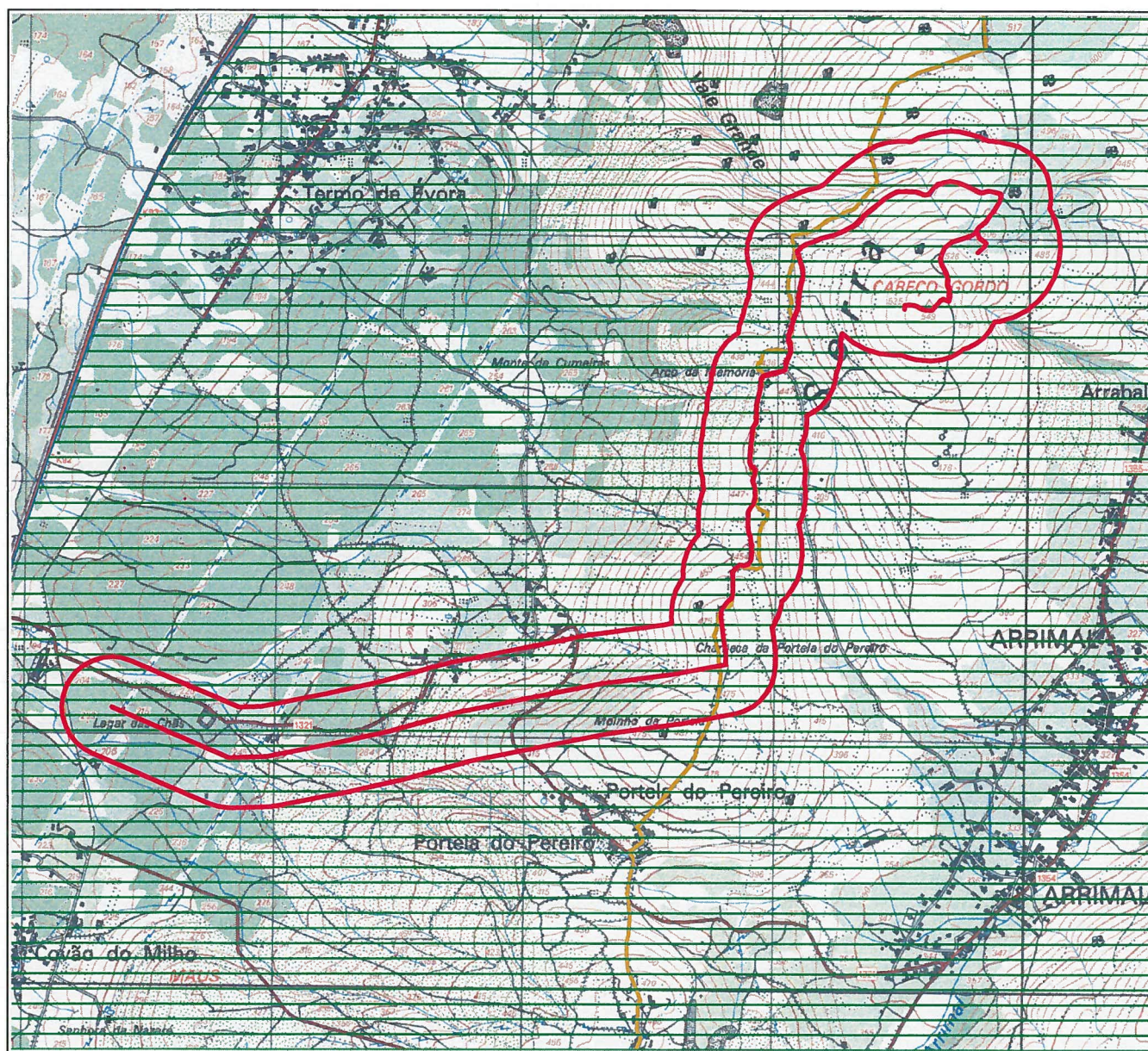

SIG

Sistema de
Informação
Geográfica

ESCALA 1:25000

PT-TM06/ETRS89



Comissão de Coordenação e Desenvolvimento
Regional de Lisboa e Vale do Tejo

SIG 41582

CARTA 317

900.20.604.00203.2018

ÁREAS PROTEGIDAS

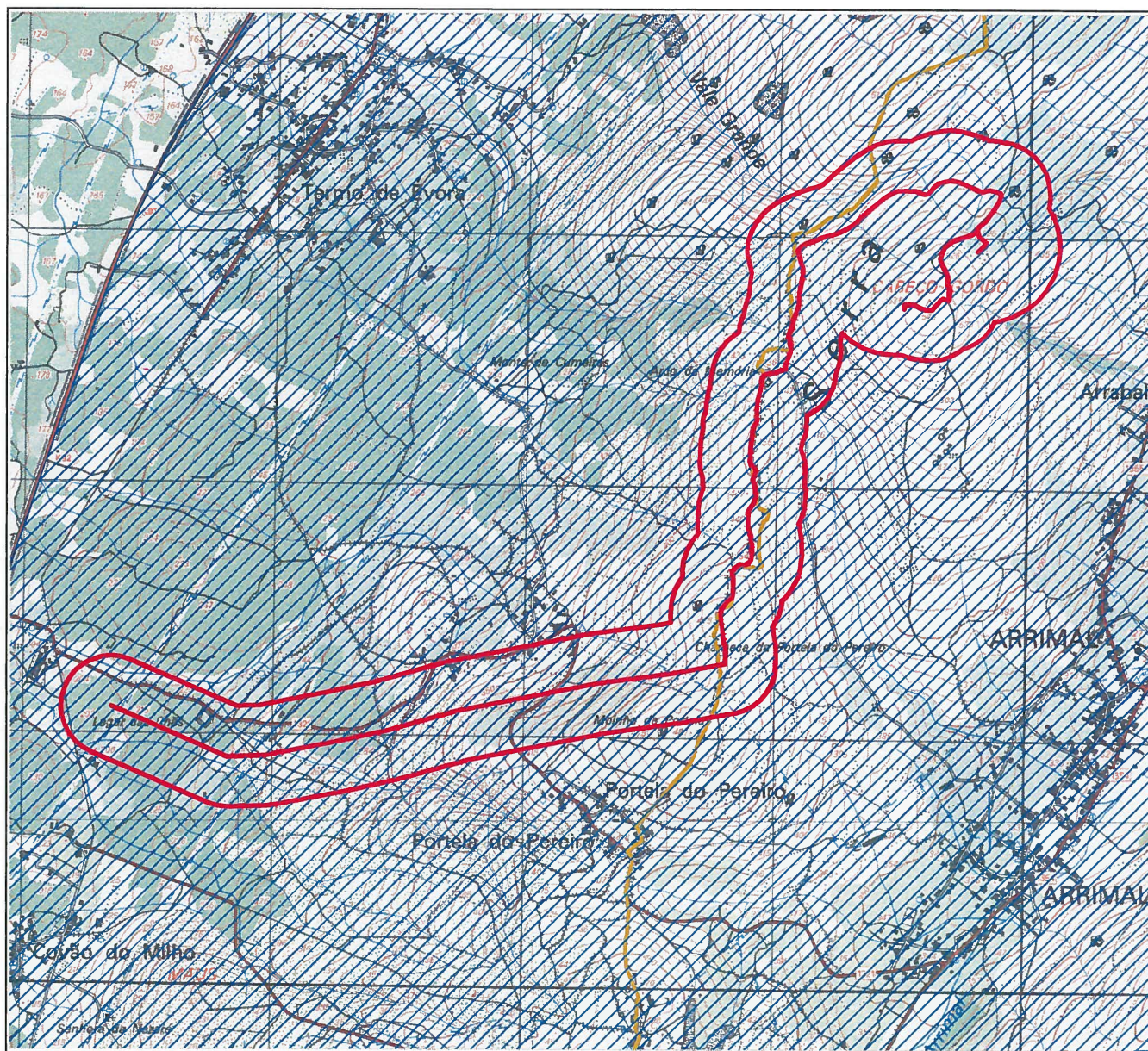

SIG

Sistema de
Informação
Geográfica

ESCALA 1:25000

PT-TM06/ETRS89



Comissão de Coordenação e Desenvolvimento
Regional de Lisboa e Vale do Tejo

SIG 41582

CARTA 317

900.20.604.00203.2018

SLC0309A
REN

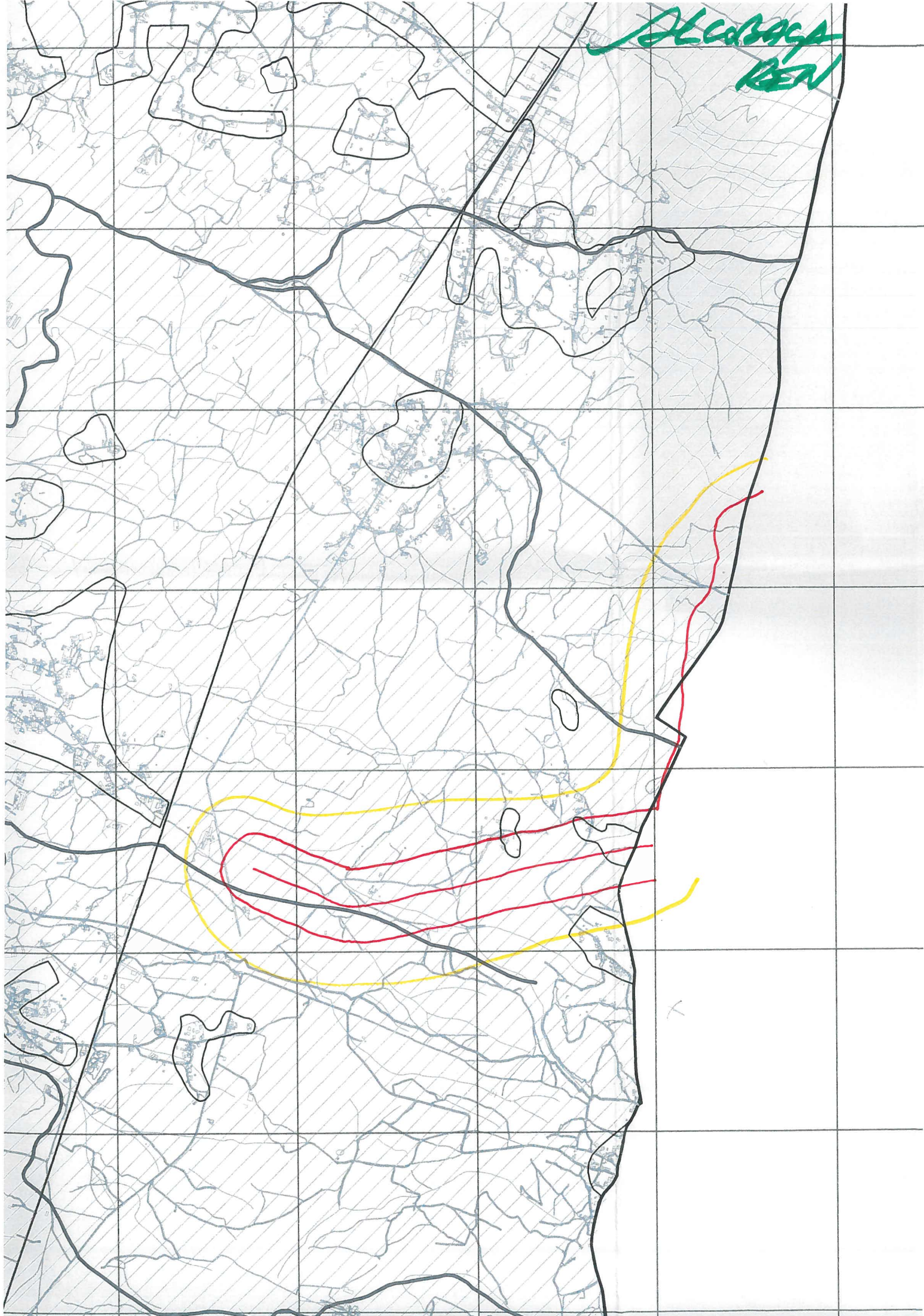

LEGENDA

 REN - Reserva Ecológica Nacional

 Linhas de água (REN)

 Limite do Parque Natural da Serra de Aire e Candeeiros

 Áreas a excluir à REN

As áreas E2, E3, E4 encontram-se identificadas na folha n.º1

PROPOSTA DE EXCLUSÃO			
Área a Excluir	Tipologia	Fim a que se destina	Fundamentação
E1	Máxima Infiltração	Núcleo de Desenvolvimento Turístico	<p>A presente proposta visa a criação do núcleo de desenvolvimento turístico de S. Martinho do Porto. A área seleccionada para os objectivos urbanísticos do plano apresenta condições topográficas, pedológicas e geológicas distintas das áreas de aluvião associadas aos Campos de S. Martinho e Alfeizerão.</p> <p>Em resultado as condições para a infiltração são inferiores, demonstrando-se, também, que na área não ocorre recarga efectiva do aquífero.</p>

Portaria n.º 322 / 2012, 15 de outubro, publicada no D.R., 1.ª - N.º 199

PROPOSTA DE EXCLUSÃO					
N.º de Ordem	Tipologia	Fim a que se destina	Síntese de Fundamentação	Uso atual	Uso proposto
E5	Máxima Infiltração	Implementação de uma ZER	Área necessária para implementação do espaço de atividades económicas de acordo com o plano de pormenor da ALEB.	Floresta de produção	Atividades económicas

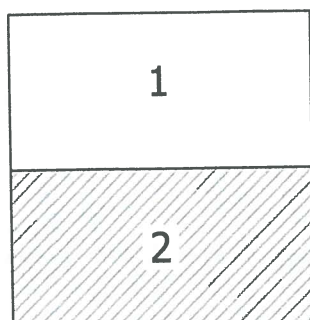

Publicitada pelo Aviso n.º 6119/2017
 publicado no D.R., 2.ª série, n.º 105,
 de 31 de maio de 2017



LEGENDA

+++++++ LIMITE DO CONCELHO

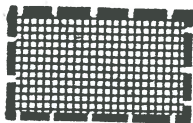

- AGLOMERADOS URBANOS

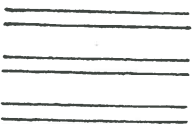

- ÁREAS COM RISCOS DE EROSÃO

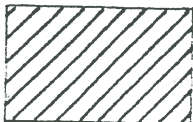

- CABECEIRAS PRINCIPAIS



- LINHAS DE ÁGUAS PRINCIPAIS (índice hidrográfico
classificação decimal dos cursos de água)

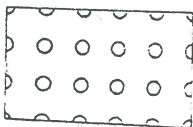

- ÁREAS AMEAÇADAS PELAS CHEIAS



- LAGOAS, MARGENS NATURAIS E FAIXAS DE PROTECÇÃO



- DUNAS

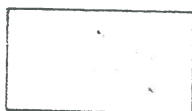

- ÁREAS DE MÁXIMA INFILTRAÇÃO

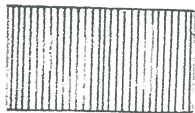

- FALÉSIAS, ARRIBAS E FAIXA DE PROTEÇÃO

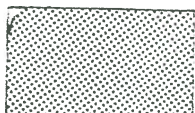

- PRAIAS



- INDÚSTRIAS EXTRACTIVAS (PEDREIRAS EXISTENTES)

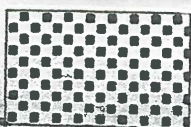

- ÁREAS A INCLUIR NA R.E.N. TOTAL