

42



Notas e historial de Alterações

.....

Logótipos e informação complementar

Projetista





CONSULTORES DE ENGENHARIA

Data

Outubro 2019

N.º Projetista



PF0016.PE.0003.215_rev20191031

Levantou

Desenhou Paula Oliveira

Projetou Inês Paulino

Verificou Paulo Pereira



Direção de Engenharia e Ambiente

Linha

Local

Fase do Projeto

Especialidade Técnica

Nome do Empreendimento

Título do Desenho

Linha DO ALGARVE

Pk 340+000 - Pk 396+000

PROJETO DE EXECUÇÃO

ESTUDO DE IMPACTE AMBIENTAL

Eletrificação da Linha do Algarve no Troço Faro - Vila Real de Santo António

Localização de Ocorrências Patrimoniais

Folha 1/15

ESTE DESENHO APENAS SE CONSIDERA VÁLIDO DESDE QUE ESTEJAM PREENCHIDOS OS CAMPOS DE APROVAÇÃO E INSERIDO O RESPECTIVO NUMERO SAP

O Responsável por EG-VI

Cátia Gonçalves

LEGENDA:

○ N.º 42 - Amendoal

Escalas	Tipo	N.º SAP	N.º de Ordem no Projeto	Versão
1:1250	317 -	#	- 2076LVI -	00

Direção de Engenharia e Ambiente

José Santinho Faísca

Data

Outubro 2019

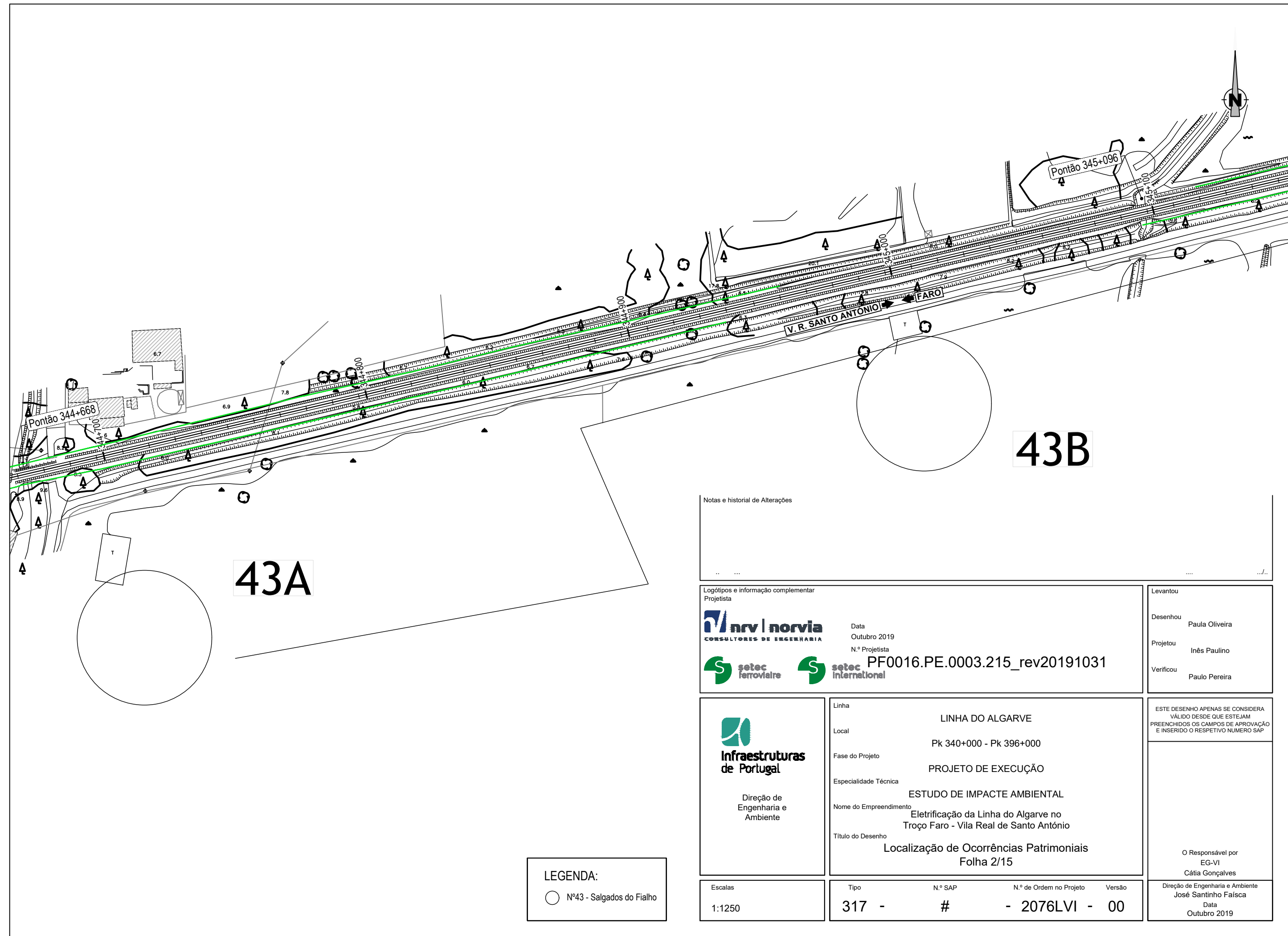

LEGENDA:
○ Nº43 - Salgados do Fialho

Notas e historial de Alterações

Logótipos e informação complementar
Projetista



Data
Outubro 2019
N.º Projetista



PF0016.PE.0003.215_rev20191031

Levantou

Desenhou
Paula Oliveira

Projetou
Inês Paulino

Verificou
Paulo Pereira



Direção de
Engenharia e
Ambiente

Linha
LINHA DO ALGARVE
Local
Pk 340+000 - Pk 396+000
Fase do Projeto
PROJETO DE EXECUÇÃO
Especialidade Técnica
ESTUDO DE IMPACTE AMBIENTAL
Nome do Empreendimento
Eletrificação da Linha do Algarve no
Troço Faro - Vila Real de Santo António
Título do Desenho
Localização de Ocorrências Patrimoniais
Folha 2/15

ESTE DESENHO APENAS SE CONSIDERA
VÁLIDO DESDE QUE ESTEJAM
PREENCHIDOS OS CAMPOS DE APROVAÇÃO
E INSERIDO O RESPECTIVO NUMERO SAP

O Responsável por
EG-VI
Cátia Gonçalves

Direção de Engenharia e Ambiente
José Santinho Faisca
Data
Outubro 2019

Escala
1:1250

Tipo
317 - # - 2076LVI - 00

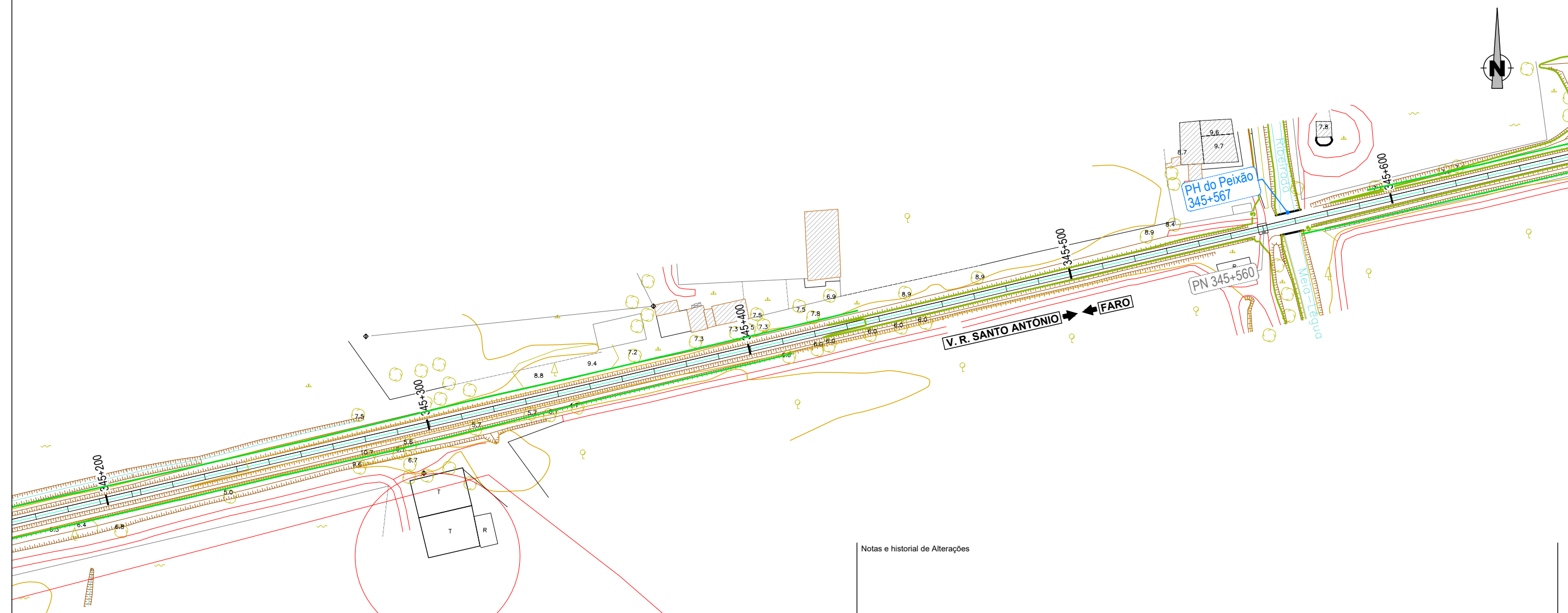

43C

Notas e historial de Alterações

Logótipos e informação complementar
Projetista

nrv | norvia
CONSULTORES DE ENGENHARIA

Data
Outubro 2019
N.º Projetista

setec
ferroviária

setec
internacional

PF0016.PE.0003.215_rev20191031

Levantou

Desenhou
Paula Oliveira

Projetou
Inês Paulino

Verificou
Paulo Pereira



**Infraestruturas
de Portugal**

Direção de
Engenharia e
Ambiente

Linha

LINHA DO ALGARVE

Local

Pk 340+000 - Pk 396+000

Fase do Projeto

PROJETO DE EXECUÇÃO

Especialidade Técnica

ESTUDO DE IMPACTE AMBIENTAL

Nome do Empreendimento

Eletrificação da Linha do Algarve no
Troço Faro - Vila Real de Santo António

Título do Desenho

Localização de Ocorrências Patrimoniais
Folha 3/15

ESTE DESENHO APENAS SE CONSIDERA
VÁLIDO DESDE QUE ESTEJAM
PREENCHIDOS OS CAMPOS DE APROVAÇÃO
E INSERIDO O RESPECTIVO NUMERO SAP

O Responsável por
EG-VI
Cátia Gonçalves

Direção de Engenharia e Ambiente
José Santinho Faisca
Data
Outubro 2019

LEGENDA:

○ N.º43 - Salgados do Fialho

Escala

1:1250

Tipo

317 -

N.º SAP

#

N.º de Ordem no Projeto

- 2076LVI -

Versão

00

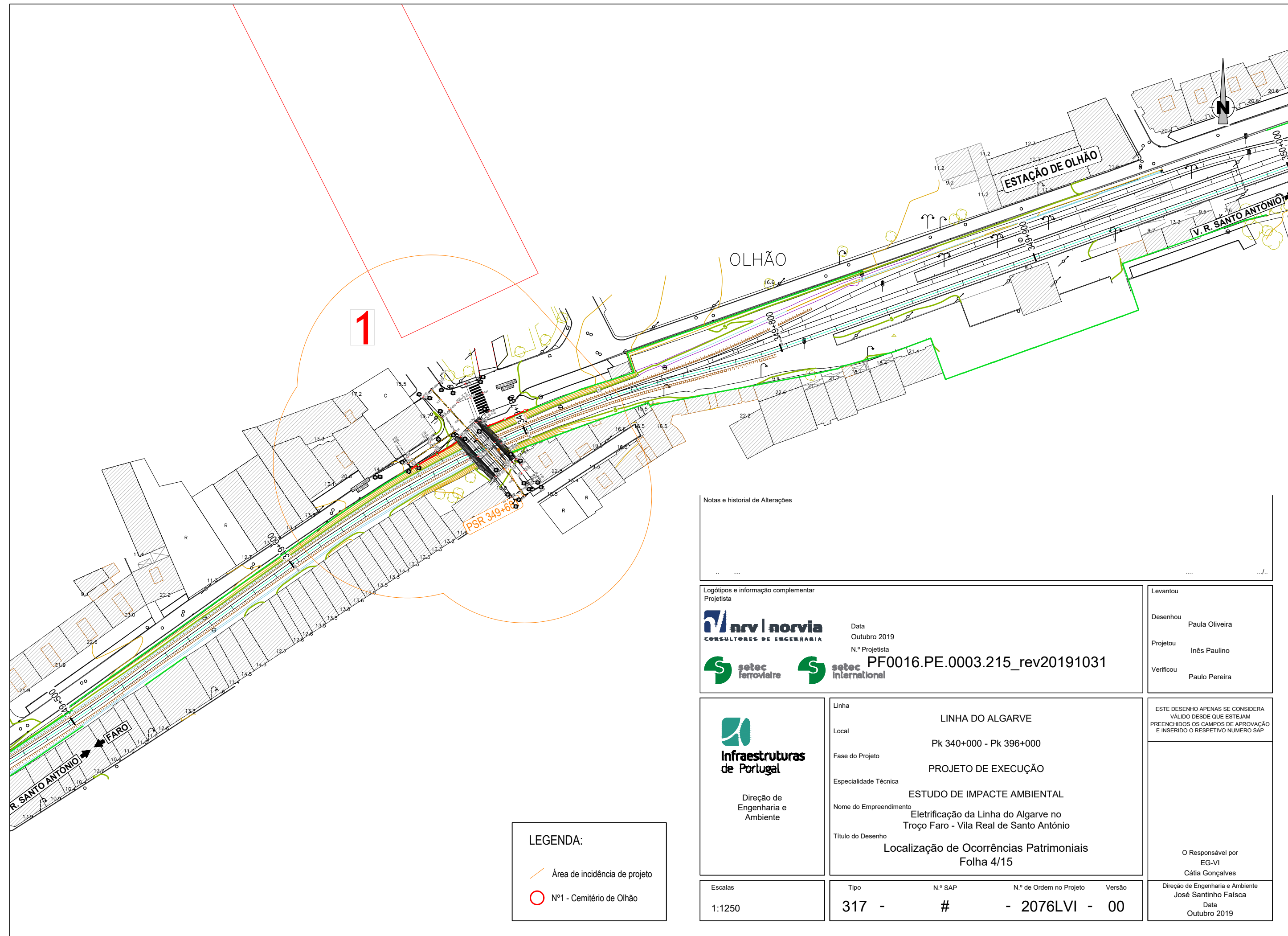

LEGENDA:

- Área de incidência de projeto
- Nº1 - Cemitério de Olhão

Notas e historial de Alterações

...

Logótipos e informação complementar

Projetista

CONSULTORES DE ENGENHARIA

Data

Outubro 2019

N.º Projetista

PF0016.PE.0003.215_rev20191031

Levantou

Desenhou Paula Oliveira

Projetou Inês Paulino

Verificou Paulo Pereira

Direção de Engenharia e Ambiente

Linha

Local

Fase do Projeto

Especialidade Técnica

Nome do Empreendimento

Título do Desenho

Linha

LINHA DO ALGARVE

Local

Pk 340+000 - Pk 396+000

Fase do Projeto

PROJETO DE EXECUÇÃO

Especialidade Técnica

ESTUDO DE IMPACTE AMBIENTAL

Nome do Empreendimento

Eletrificação da Linha do Algarve no Troço Faro - Vila Real de Santo António

Título do Desenho

Localização de Ocorrências Patrimoniais

Folha 4/15

Escalas

1:1250

Tipo

317 -

N.º SAP

#

N.º de Ordem no Projeto

- 2076LVI -

Versão

00

ESTE DESENHO APENAS SE CONSIDERA VÁLIDO DESDE QUE ESTEJAM PREENCHIDOS OS CAMPOS DE APROVAÇÃO E INSERIDO O RESPECTIVO NUMERO SAP

O Responsável por EG-VI

Cátia Gonçalves

Direção de Engenharia e Ambiente

José Santinho Faísca

Data

Outubro 2019

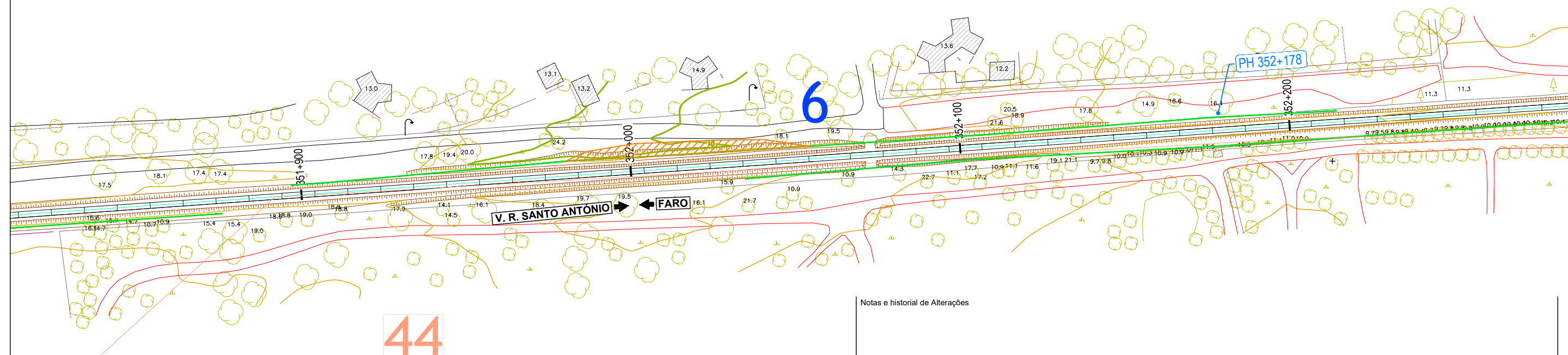

Notas e historial de Alterações

Logótipos e informação complementar
Projetista

nrv | norvia
CONSULTORES DE ENGENHARIA

Data
Outubro 2019
N.º Projetista

setec
ferroviária

setec
internacional

PF0016.PE.0003.215_rev20191031

Levantou

Desenhou
Paula Oliveira

Projetou
Inês Paulino

Verificou
Paulo Pereira

Infraestruturas
de Portugal

Direção de
Engenharia e
Ambiente

Linha
LINHA DO ALGARVE
Local
Pk 340+000 - Pk 396+000
Fase do Projeto
PROJETO DE EXECUÇÃO
Especialidade Técnica
ESTUDO DE IMPACTE AMBIENTAL
Nome do Empreendimento
Eletrificação da Linha do Algarve no
Troço Faro - Vila Real de Santo António
Título do Desenho
Localização de Ocorrências Patrimoniais
Folha 5/15

ESTE DESENHO APENAS SE CONSIDERA
VÁLIDO DESDE QUE ESTEJAM
PREENCHIDOS OS CAMPOS DE APROVAÇÃO
E INSERIDO O RESPECTIVO NUMERO SAP

O Responsável por
EG-VI
Cátia Gonçalves

Direção de Engenharia e Ambiente
José Santinho Faísca
Data
Outubro 2019

LEGENDA:

○ N.º44 - Quinta de Marim

Escala
1:1250

Tipo
317 - # - 2076LVI - 00

N.º SAP
N.º de Ordem no Projeto
Versão

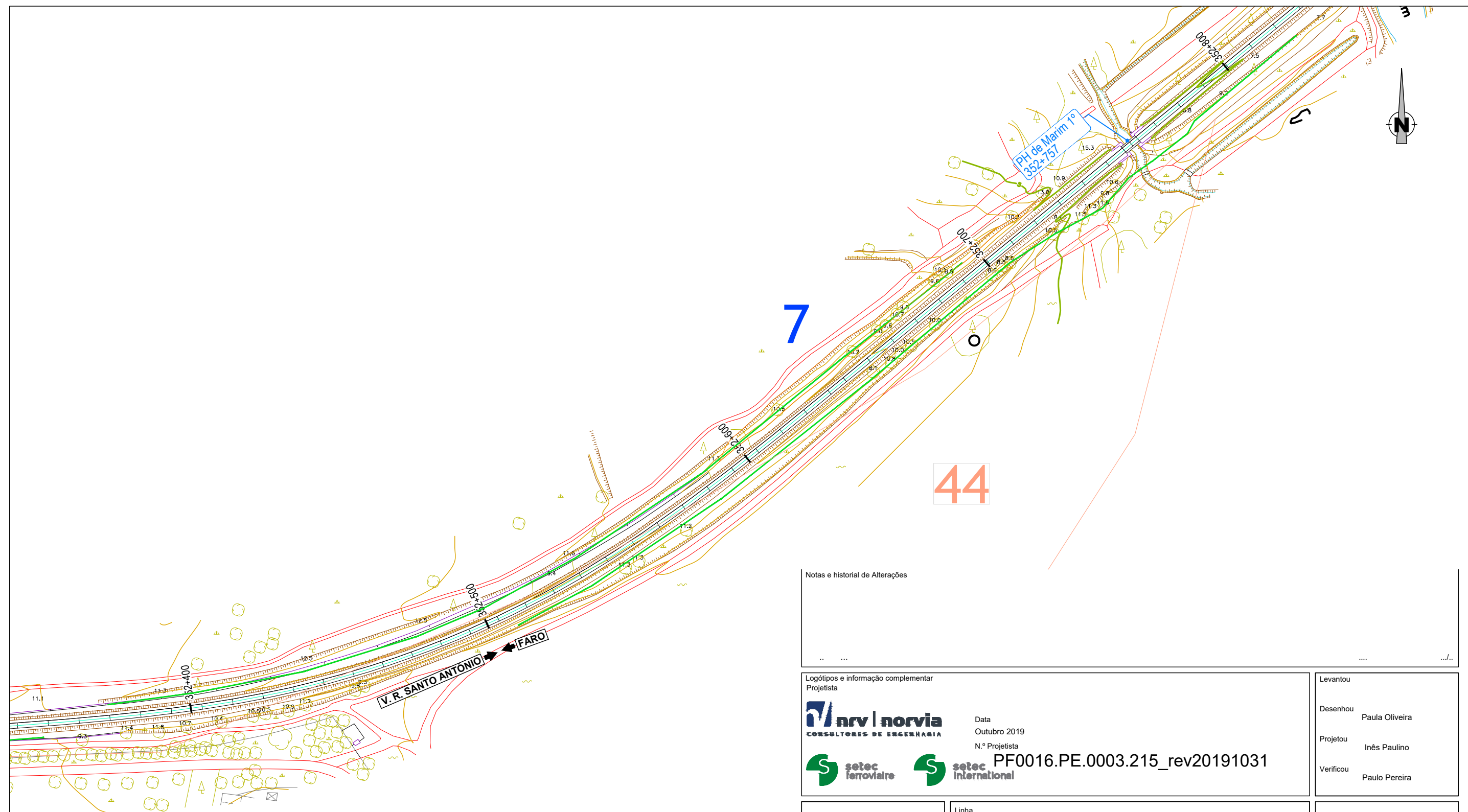

LEGENDA:

Área de incidência de projeto

Nº44 - Quinta de Marim

Notas e historial de Alterações			
Logótipos e informação complementar			
Projeto		Data	
nr norvia		Outubro 2019	
CONSULTORES DE ENGENHARIA		N.º Projeto	
setec ferroviária		PF0016.PE.0003.215_rev20191031	
setec internacional			
Levantou			
Desenhou		Paula Oliveira	
Projetou		Inês Paulino	
Verificou		Paulo Pereira	
ESTE DESENHO APENAS SE CONSIDERA VÁLIDO DESDE QUE ESTEJAM PREENCHIDOS OS CAMPOS DE APROVAÇÃO E INSERIDO O RESPECTIVO NUMERO SAP			
O Responsável por EG-VI			
Cátia Gonçalves			
Direção de Engenharia e Ambiente			
José Santinho Faísca			
Data			
Outubro 2019			
Linha		LINHA DO ALGARVE	
Local		Pk 340+000 - Pk 396+000	
Fase do Projeto		PROJETO DE EXECUÇÃO	
Especialidade Técnica		ESTUDO DE IMPACTE AMBIENTAL	
Nome do Empreendimento		Eletrificação da Linha do Algarve no Troço Faro - Vila Real de Santo António	
Título do Desenho		Localização de Ocorrências Patrimoniais	
		Folha 6/15	
Escalas		Tipo	
1:1250		N.º SAP	
		N.º de Ordem no Projeto	
		Versão	
		317 - # - 2076LVI - 00	

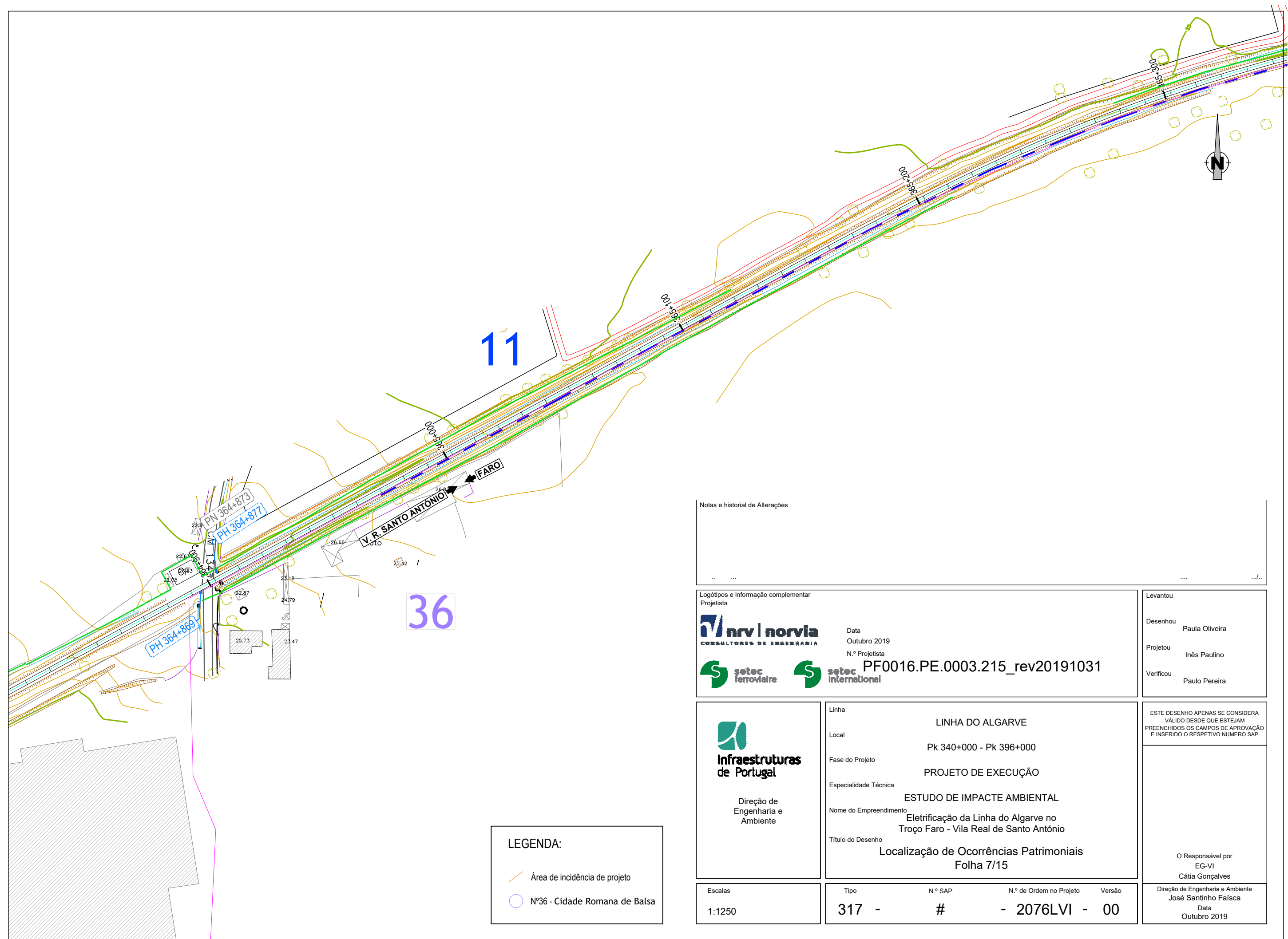

LEGENDA:

- Área de incidência de projeto
- N°36 - Cidade Romana de Balsa

Notas e historial de Alterações

Logótipos e informação complementar
Projetista

nr | norvia
CONSULTORES DE ENGENHARIA

Data
Outubro 2019
N.º Projetista

setec
ferroviária

setec
internacional

PF0016.PE.0003.215_rev20191031

Levantou

Desenhou
Paula Oliveira

Projetou
Inês Paulino

Verificou
Paulo Pereira



**Infraestruturas
de Portugal**

Direção de
Engenharia e
Ambiente

Linha

LINHA DO ALGARVE

Local

Pk 340+000 - Pk 396+000

Fase do Projeto

PROJETO DE EXECUÇÃO

Especialidade Técnica

ESTUDO DE IMPACTE AMBIENTAL

Nome do Empreendimento

Eletrificação da Linha do Algarve no
Troço Faro - Vila Real de Santo António

Título do Desenho

Localização de Ocorrências Patrimoniais
Folha 7/15

ESTE DESENHO APENAS SE CONSIDERA
VÁLIDO DESDE QUE ESTEJAM
PREENCHIDOS OS CAMPOS DE APROVAÇÃO
E INSERIDO O RESPECTIVO NUMERO SAP

O Responsável por
EG-VI
Cátia Gonçalves

Direção de Engenharia e Ambiente
José Santinho Faísca
Data
Outubro 2019

Escala

1:1250

Tipo

317 -

N.º SAP

#

N.º de Ordem no Projeto

- 2076LVI -

Versão

00

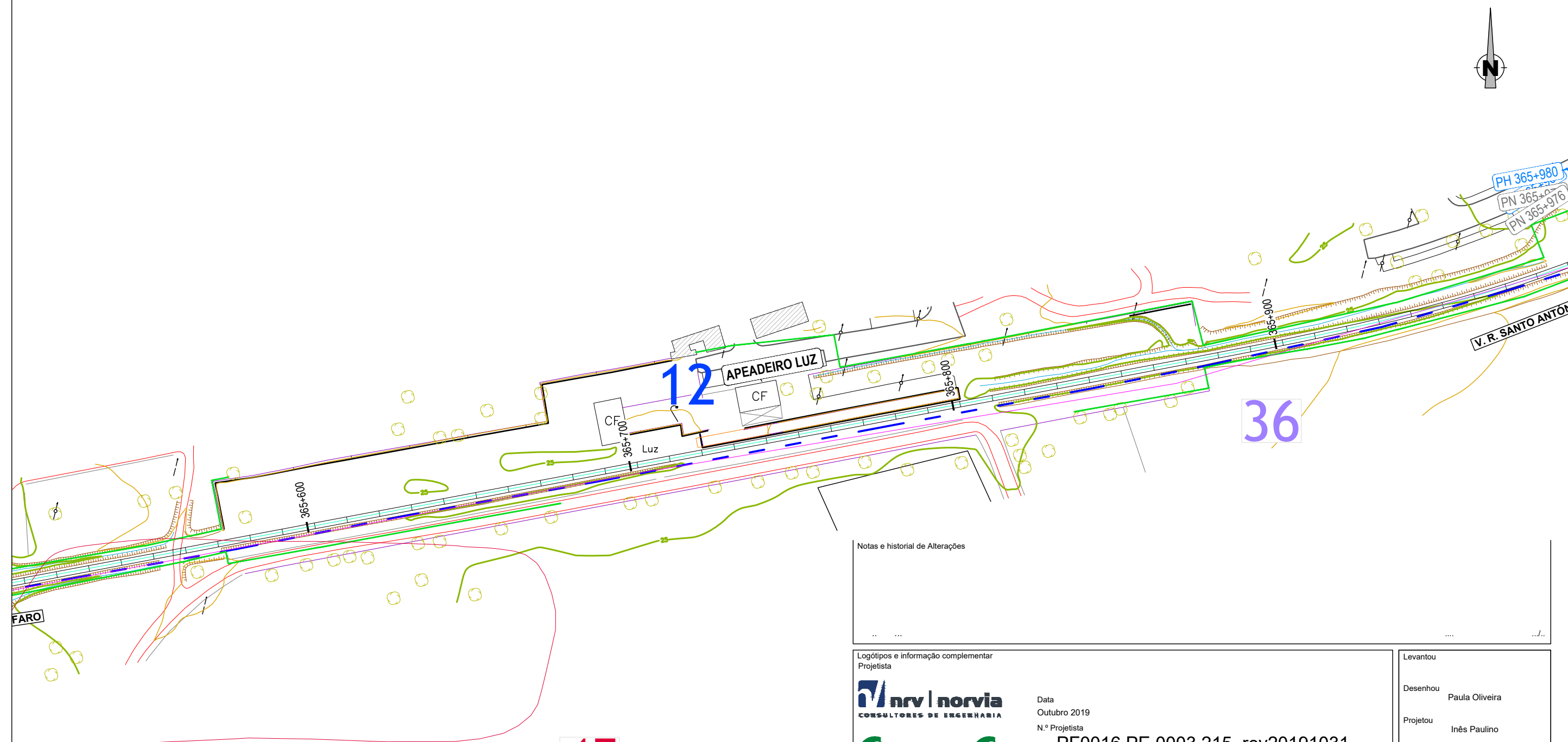

Notas e historial de Alterações

Logótipos e informação complementar
Projetista

nr | norvia
CONSULTORES DE ENGENHARIA

Data
Outubro 2019
N.º Projetista

setec
ferroviária

setec
international

PF0016.PE.0003.215_rev20191031

Levantou

Desenhou
Paula Oliveira

Projetou
Inês Paulino

Verificou
Paulo Pereira

Infraestruturas
de Portugal

Direção de
Engenharia e
Ambiente

Linha
LINHA DO ALGARVE
Local
Pk 340+000 - Pk 396+000
Fase do Projeto
PROJETO DE EXECUÇÃO
Especialidade Técnica
ESTUDO DE IMPACTE AMBIENTAL
Nome do Empreendimento
Eletrificação da Linha do Algarve no
Troço Faro - Vila Real de Santo António
Título do Desenho
Localização de Ocorrências Patrimoniais
Folha 8/15

ESTE DESENHO APENAS SE CONSIDERA
VÁLIDO DESDE QUE ESTEJAM
PREENCHIDOS OS CAMPOS DE APROVAÇÃO
E INSERIDO O RESPECTIVO NUMERO SAP

O Responsável por
EG-VI
Cátia Gonçalves

Direção de Engenharia e Ambiente
José Santinho Faísca
Data
Outubro 2019

LEGENDA:

- Área de incidência de projeto
- Nº36 - Cidade Romana de Balsa
- Nº45 - Horta do Ramos

Escala
1:1250

Tipo
317 - # - 2076LVI - 00

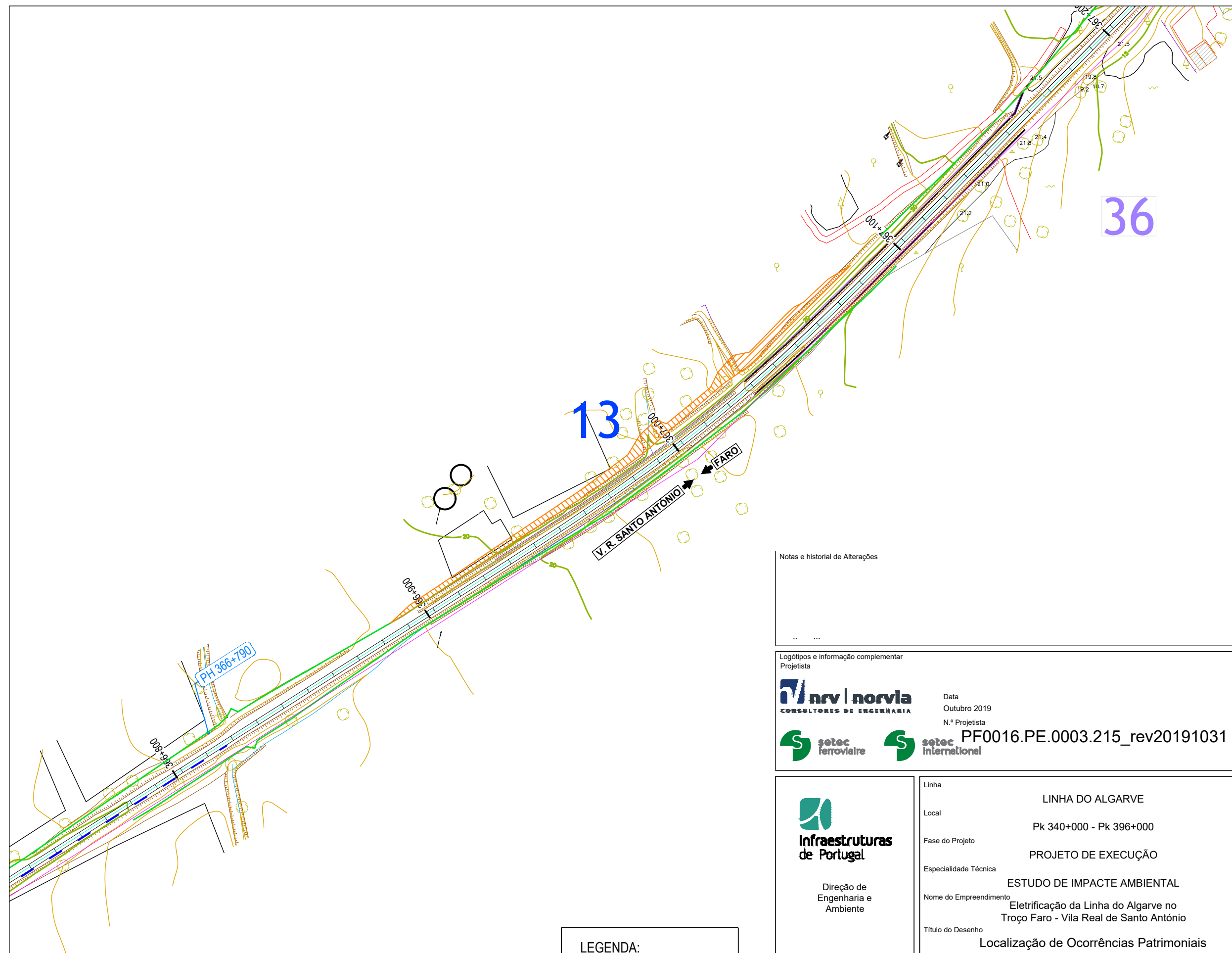

LEGENDA:

- Área de incidência de projeto
- Nº36 - Cidade Romana de Balsa

Notas e historial de Alterações			
Logótipos e informação complementar			
Projetista		Data	
		Outubro 2019	
N.º Projetista		PF0016.PE.0003.215_rev20191031	
Levantou		Desenhou	
		Paula Oliveira	
Projetou		Verificou	
Inês Paulino		Paulo Pereira	
ESTE DESENHO APENAS SE CONSIDERA VÁLIDO DESDE QUE ESTEJAM PREENCHIDOS OS CAMPOS DE APROVAÇÃO E INSERIDO O RESPECTIVO NUMERO SAP		O Responsável por	
		EG-VI	
		Cátia Gonçalves	
Direção de Engenharia e Ambiente		José Santinho Faísca	
Data		Outubro 2019	

Escalas	Tipo	N.º SAP	N.º de Ordem no Projeto	Versão
1:1250	317 -	#	- 2076LVI -	00

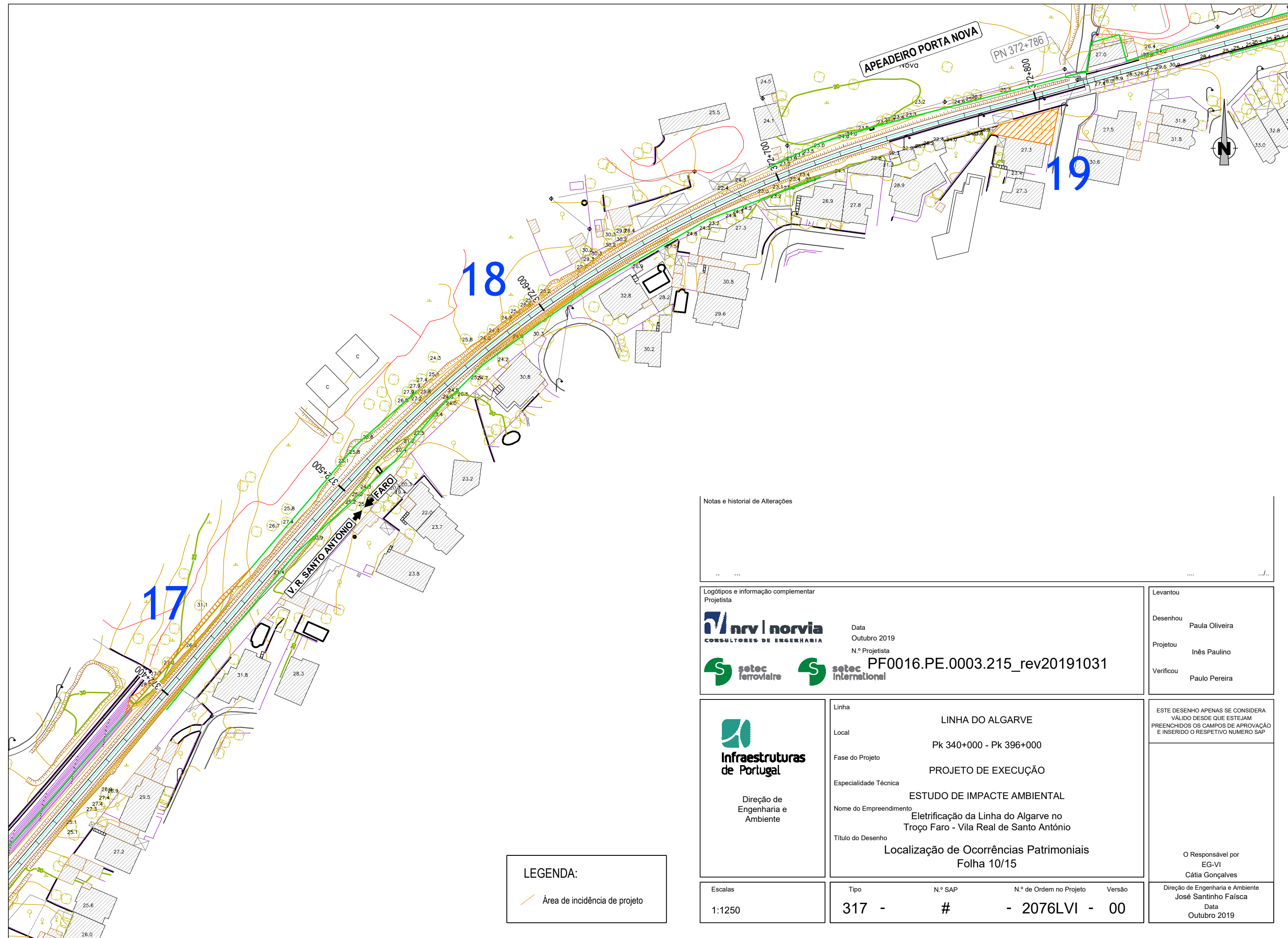

LEGENDA:

Área de incidência de projeto

Notas e historial de Alterações			
Logótipos e informação complementar			
Projeta		Data	
nr norvia		Outubro 2019	
CONSULTORES DE ENGENHARIA		N.º Projeta	
setec ferroviare		PF0016.PE.0003.215_rev20191031	
setec internacional			
Levantou			
Desenhou		Paula Oliveira	
Projetou		Inês Paulino	
Verificou		Paulo Pereira	
ESTE DESENHO APENAS SE CONSIDERA VÁLIDO DESDE QUE ESTEJAM PREENCHIDOS OS CAMPOS DE APROVAÇÃO E INSERIDO O RESPECTIVO NUMERO SAP			
O Responsável por EG-VI			
Cátia Gonçalves			
Direção de Engenharia e Ambiente			
José Santinho Faisca			
Data			
Outubro 2019			
Linha		LINHA DO ALGARVE	
Local		Pk 340+000 - Pk 396+000	
Fase do Projeto		PROJETO DE EXECUÇÃO	
Especialidade Técnica		ESTUDO DE IMPACTE AMBIENTAL	
Nome do Empreendimento		Eletrificação da Linha do Algarve no Troço Faro - Vila Real de Santo António	
Título do Desenho		Localização de Ocorrências Patrimoniais Folha 10/15	
Escalas		Tipo	
1:1250		N.º SAP	
		N.º de Ordem no Projeto	
		Versão	
		317 - # - 2076LVI - 00	

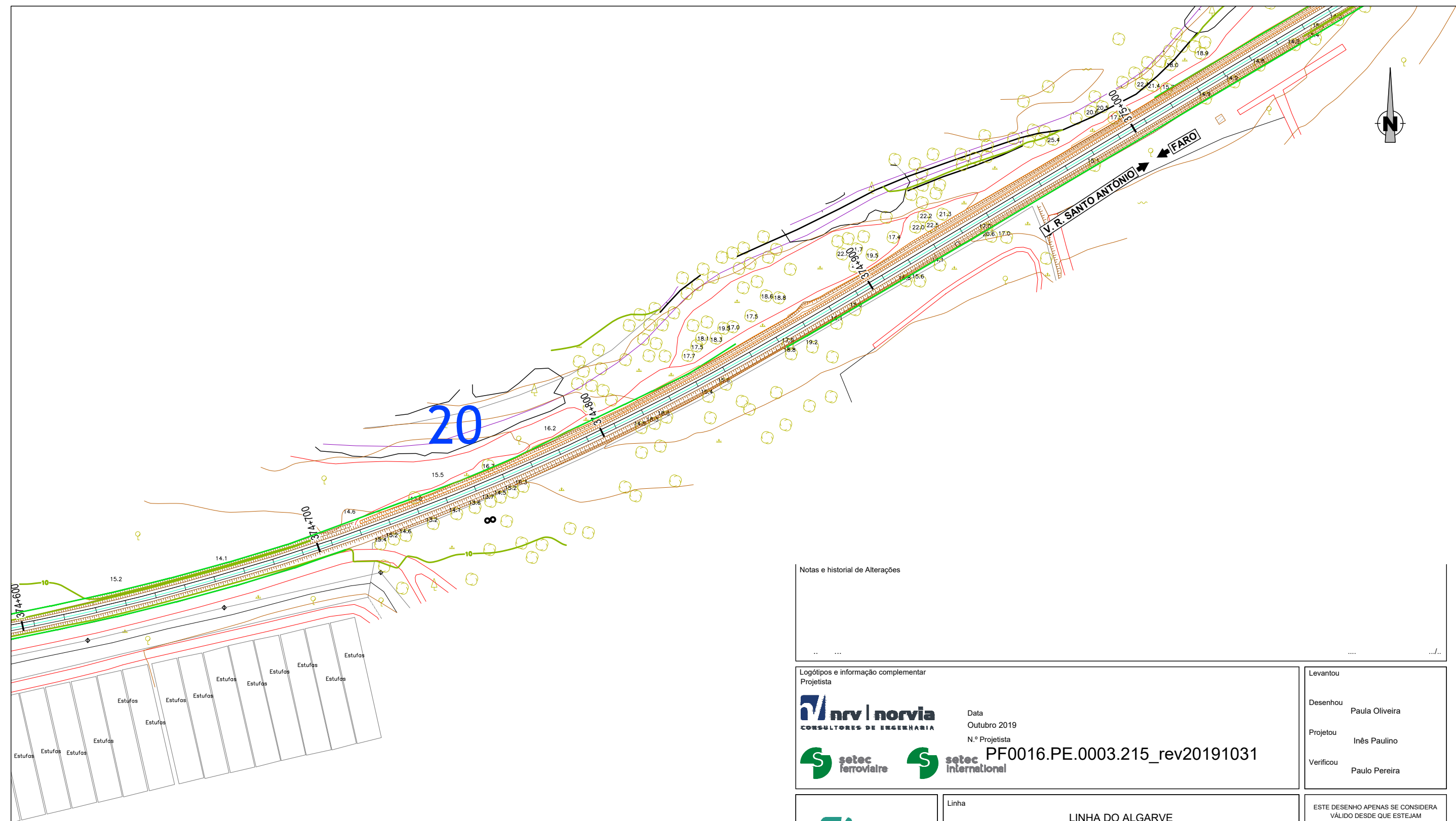

LEGENDA:

Área de incidência de projeto

Notas e historial de Alterações
... ..

Logótipos e informação complementar

Projeta





CONSULTORES DE ENGENHARIA

Data

Outubro 2019

N.º Projeta

PF0016.PE.0003.215_rev20191031



Levantou	
Desenhou	Paula Oliveira
Projeto	Inês Paulino
Verificou	Paulo Pereira



Infraestruturas
de Portugal

Direção de
Engenharia e
Ambiente

Linha	LINHA DO ALGARVE
Local	Pk 340+000 - Pk 396+000
Fase do Projeto	PROJETO DE EXECUÇÃO
Especialidade Técnica	ESTUDO DE IMPACTE AMBIENTAL
Nome do Empreendimento	Eletrificação da Linha do Algarve no Troço Faro - Vila Real de Santo António
Título do Desenho	Localização de Ocorrências Patrimoniais Folha 11/15

ESTE DESENHO APENAS SE CONSIDERA VÁLIDO DESDE QUE ESTEJAM PREENCHIDOS OS CAMPOS DE APROVAÇÃO E INSERIDO O RESPECTIVO NUMERO SAP
O Responsável por EG-VI Cátia Gonçalves

Escala
1:1250

Tipo	N.º SAP	N.º de Ordem no Projeto	Versão
317 -	#	- 2076LVI -	00

Direção de Engenharia e Ambiente José Santinho Faísca Data Outubro 2019
--

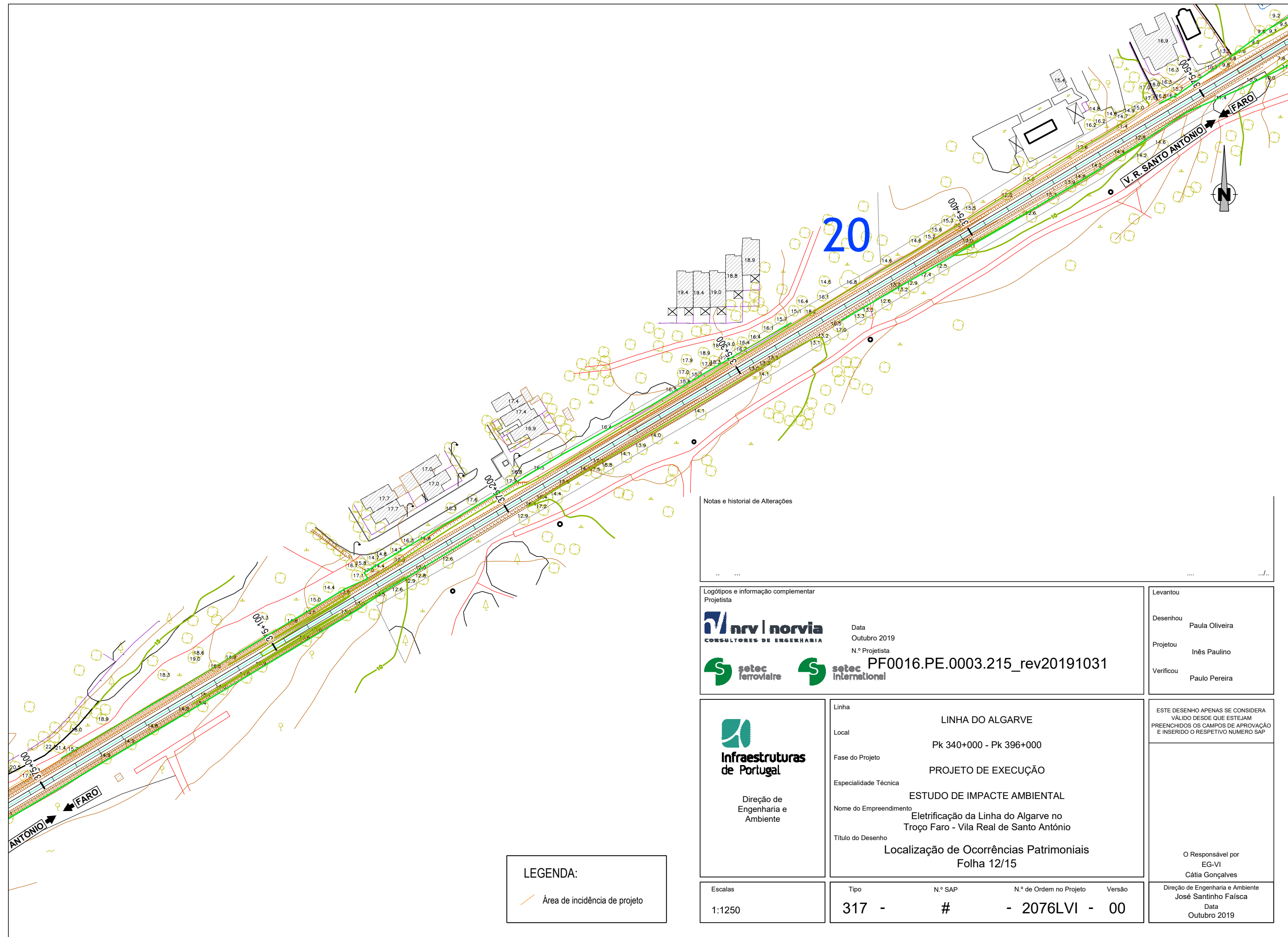

Notas e historial de Alterações

Logótipos e informação complementar
Projetista

nrv | norvia
CONSULTORES DE ENGENHARIA

Data
Outubro 2019
N.º Projetista

setec
ferroviária

setec
international

PF0016.PE.0003.215_rev20191031

Levantou

Desenhou
Paula Oliveira

Projetou
Inês Paulino

Verificou
Paulo Pereira

ESTE DESENHO APENAS SE CONSIDERA
VÁLIDO DESDE QUE ESTEJAM
PREENCHIDOS OS CAMPOS DE APROVAÇÃO
E INSERIDO O RESPECTIVO NUMERO SAP

O Responsável por
EG-VI
Cátia Gonçalves

Direção de Engenharia e Ambiente
José Santinho Faisca
Data
Outubro 2019

Infraestruturas
de Portugal

Direção de
Engenharia e
Ambiente

Linha
LINHA DO ALGARVE
Local
Pk 340+000 - Pk 396+000
Fase do Projeto
PROJETO DE EXECUÇÃO
Especialidade Técnica
ESTUDO DE IMPACTE AMBIENTAL
Nome do Empreendimento
Eletrificação da Linha do Algarve no
Troço Faro - Vila Real de Santo António
Título do Desenho
Localização de Ocorrências Patrimoniais
Folha 12/15

Escala
1:1250

Tipo
317 -
N.º SAP

N.º de Ordem no Projeto
- 2076LVI -
Versão
00

LEGENDA:

Área de incidência de projeto

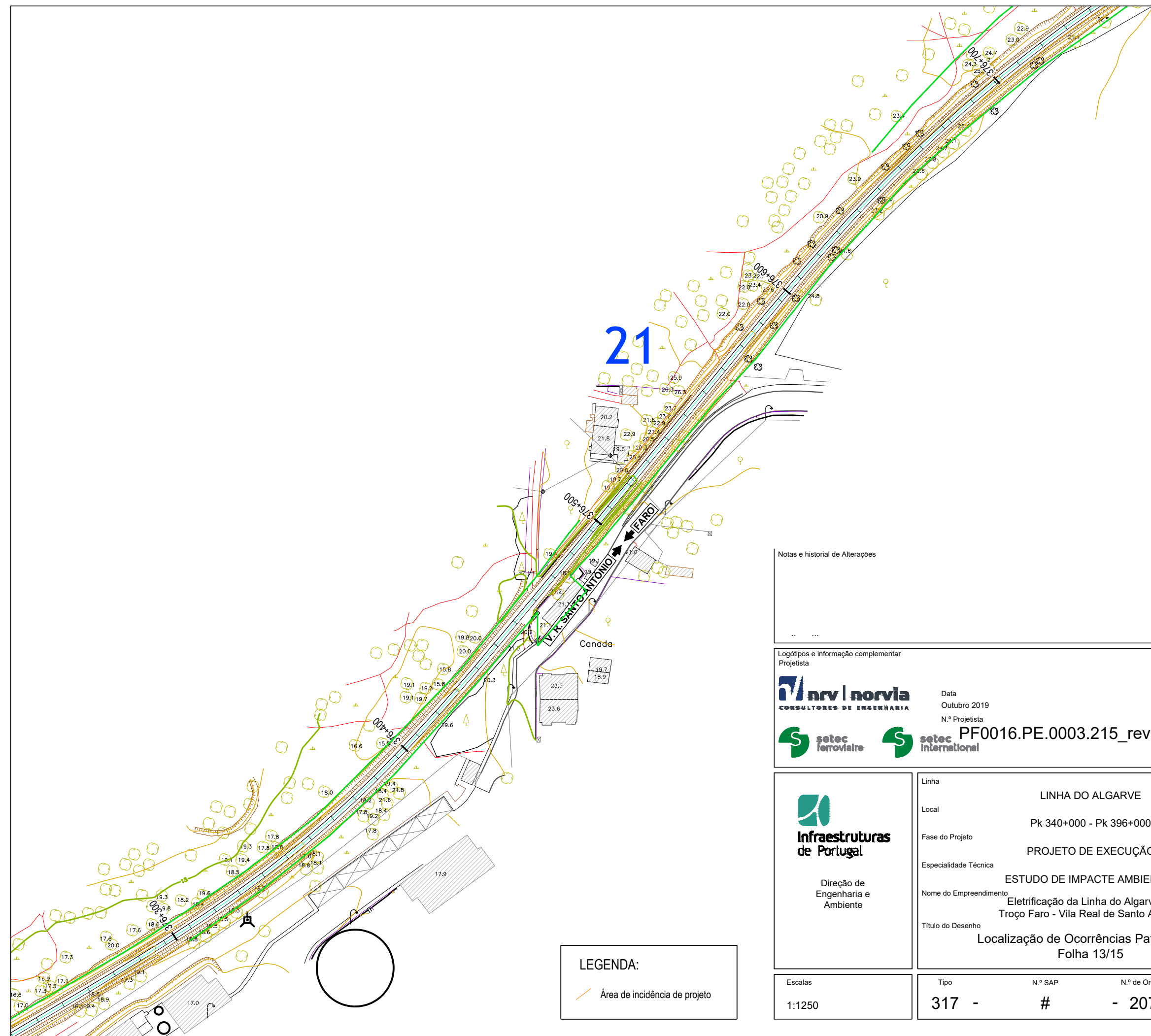

LEGENDA:

Área de incidência de projeto

Notas e historial de Alterações

...

Logótipos e informação complementar

Projetista

nr | norvia
CONSULTORES DE ENGENHARIA

Data
Outubro 2019

N.º Projetista
PF0016.PE.0003.215_rev20191031

setec
ferroviária

setec
international

Levantou

Desenhou
Paula Oliveira

Projetou
Inês Paulino

Verificou
Paulo Pereira

ESTE DESENHO APENAS SE CONSIDERA
VÁLIDO DESDE QUE ESTEJAM
PREENCHIDOS OS CAMPOS DE APROVAÇÃO
E INSERIDO O RESPECTIVO NUMERO SAP

O Responsável por
EG-VI
Cátia Gonçalves

Direção de Engenharia e Ambiente
José Santinho Faísca
Data
Outubro 2019

**Infraestruturas
de Portugal**

Direção de
Engenharia e
Ambiente

Linha
LINHA DO ALGARVE

Local
Pk 340+000 - Pk 396+000

Fase do Projeto
PROJETO DE EXECUÇÃO

Especialidade Técnica
ESTUDO DE IMPACTE AMBIENTAL

Nome do Empreendimento
Eletrificação da Linha do Algarve no
Troço Faro - Vila Real de Santo António

Título do Desenho
Localização de Ocorrências Patrimoniais
Folha 13/15

Escalas
1:1250

Tipo
317 -

N.º SAP
#

N.º de Ordem no Projeto
- 2076LVI -

Versão
00

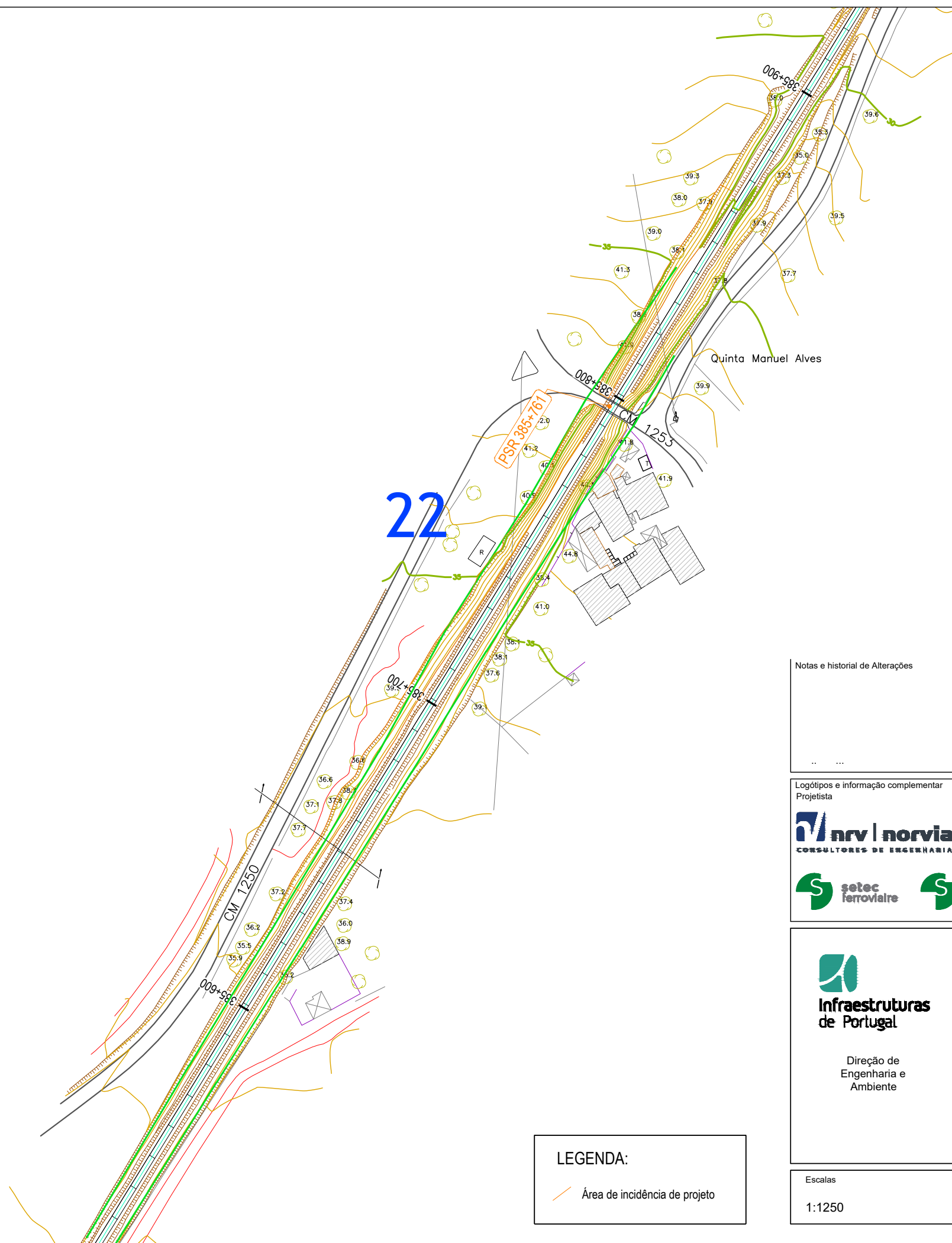

LEGENDA:

Área de incidência de projeto

Notas e historial de Alterações

Logótipos e informação complementar
Projetista

nr | norvia
CONSULTORES DE ENGENHARIA

Data
Outubro 2019
N.º Projetista

setec
ferroviária

setec
international

PF0016.PE.0003.215_rev20191031

Levantou

Desenhou
Paula Oliveira

Projetou
Inês Paulino

Verificou
Paulo Pereira



**Infraestruturas
de Portugal**

Direção de
Engenharia e
Ambiente

Linha

LINHA DO ALGARVE

Local

Pk 340+000 - Pk 396+000

Fase do Projeto

PROJETO DE EXECUÇÃO

Especialidade Técnica

ESTUDO DE IMPACTE AMBIENTAL

Nome do Empreendimento

Eletrificação da Linha do Algarve no
Troço Faro - Vila Real de Santo António

Título do Desenho

Localização de Ocorrências Patrimoniais
Folha 15/15

ESTE DESENHO APENAS SE CONSIDERA
VÁLIDO DESDE QUE ESTEJAM
PREENCHIDOS OS CAMPOS DE APROVAÇÃO
E INSERIDO O RESPECTIVO NUMERO SAP

O Responsável por
EG-VI
Cátia Gonçalves

Direção de Engenharia e Ambiente
José Santinho Faísca
Data
Outubro 2019

Escala

1:1250

Tipo

317 -

N.º SAP

#

N.º de Ordem no Projeto

- 2076LVI -

Versão

00