

- LEGENDA:**
- Locais Condicionados à Implantação de Estaleiros**
- Recursos Hídricos**
- Domínio Público Hídrico
 - Linhas de Água
 - Recursos Agrícolas e Florestais
 - Reserva Agrícola Nacional
 - Aproveitamento Hidroagrícola do Sotavento Algarvio
- Recursos Ecológicos**
- Reserva Ecológica Nacional
- Áreas Sensíveis**
- Áreas Protegidas (ICNF)**
- Áreas Protegidas - PNT da Ria Formosa
 - Áreas Protegidas - RN do Sapal de Castro Marim e Vila Real de Sto. António
- Rede Natura 2000**
- SIC - PTCON0013 - Ria Formosa / Castro Marim
 - ZPE - PTZPE0017 - Ria Formosa
 - ZPE - PTZPE0018 - Sapais de Castro Marim
- Sítios Ramsar**
- Sítios Ramsar - 3PT002 - Ria Formosa
 - Sítios Ramsar - 3PT010 - Sapal de Castro Marim
- Ocorrências Patrimoniais e Zonas de Proteção**

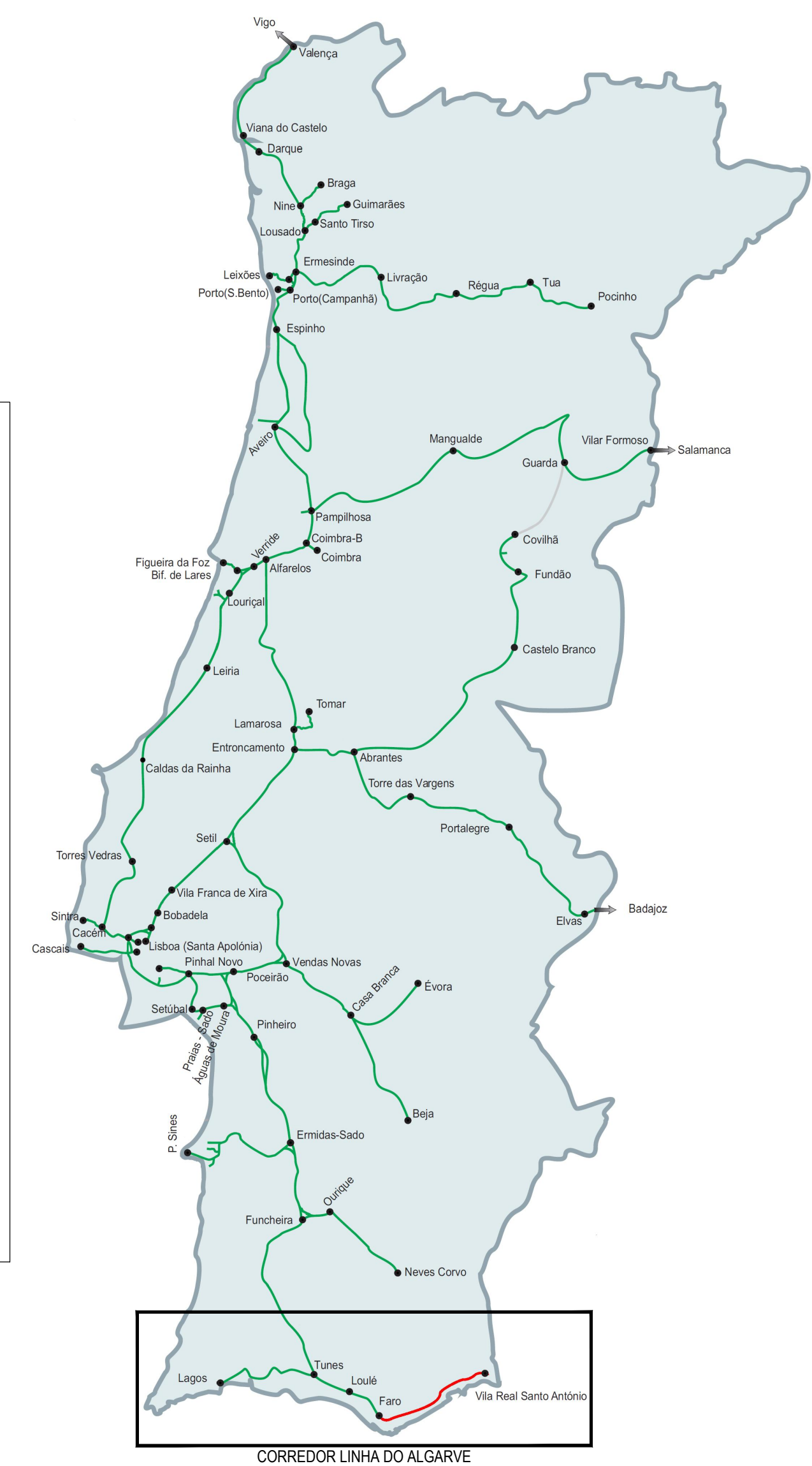

- LEGENDA:**
- Área de Estudo
 - Linha do Algarve (a eletrificar)
 - Estação e/ou apeadeiro

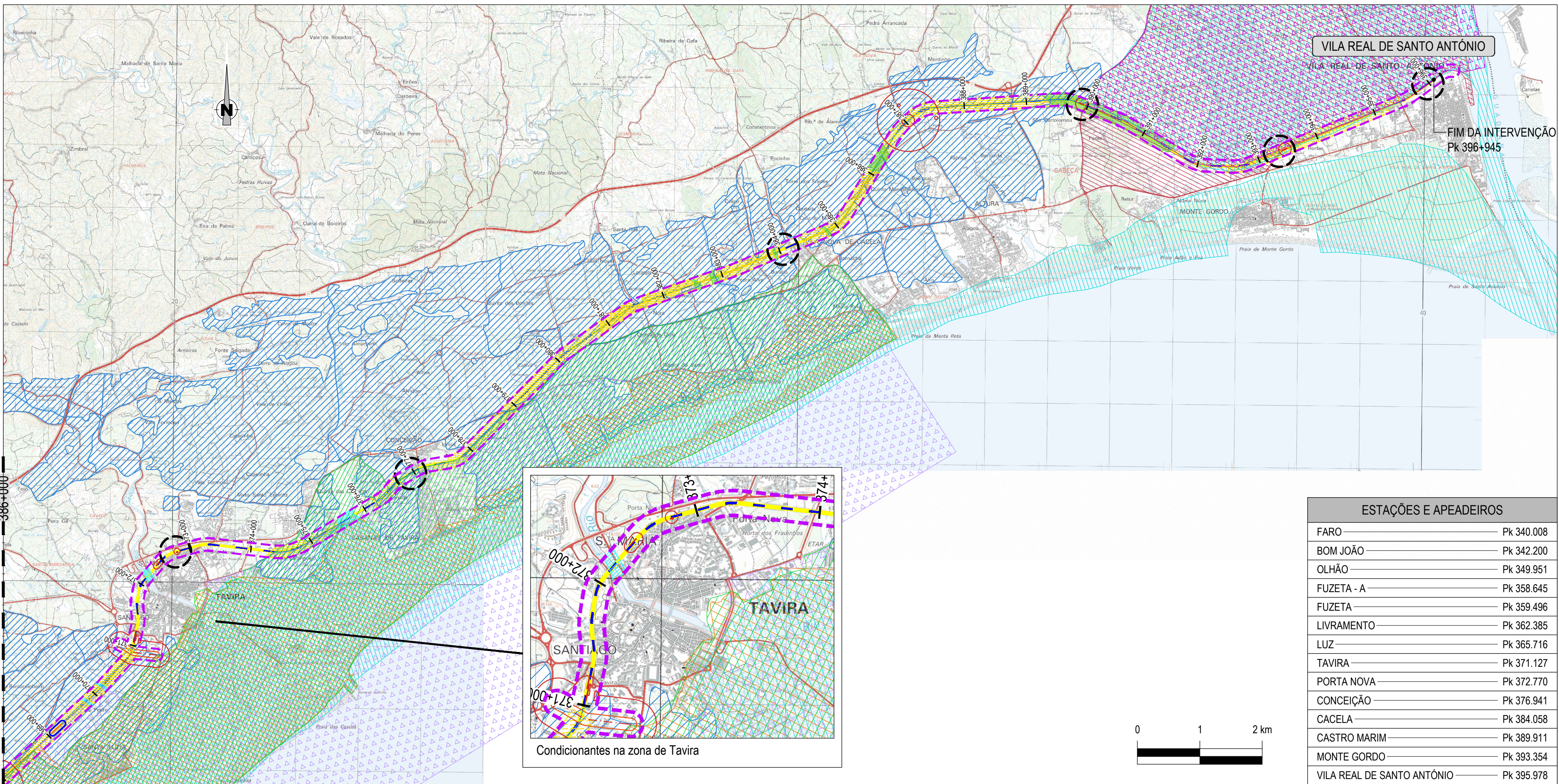

ESTAÇÕES E APEADEIROS	
FARO	Pk 340.008
BOM JOÃO	Pk 342.200
OLHÃO	Pk 349.951
FUZETA - A	Pk 358.645
FUZETA	Pk 359.496
LIVRAMENTO	Pk 362.385
LUZ	Pk 365.716
TAVIRA	Pk 371.127
PORTA NOVA	Pk 372.770
CONCEIÇÃO	Pk 376.941
CACELA	Pk 384.058
CASTRO MARIM	Pk 389.911
MONTE GORDO	Pk 393.354
VILA REAL DE SANTO ANTÓNIO	Pk 395.978

Notas e histórico de Alterações	
Logótipos e informação complementar	
	<p>Data: Outubro 2019</p> <p>Nº Projeto: PF0016.PE.0003.222_rev20191031</p>
	<p>Linha: LINHA DO ALGARVE</p> <p>Local: Pk 340+000 - Pk 396+000</p> <p>Fase do Projeto: PROJETO DE EXECUÇÃO</p> <p>Especialidade Técnica: ESTUDO DE IMPACTE AMBIENTAL</p> <p>Nome do Empreendimento: Eletrificação da Linha do Algarve no Troço Faro - Vila Real de Santo António</p> <p>Título do Desenho: Locais Condicionados à Implantação de Estaleiros</p>
Escalas: 1:50.000	Tipo: 317 - N.º SAP: # - N.º de Ordem no Projeto: - 2076LVI - Versão: 00
O Responsável por EG-M: Célia Gonçalves	
Direção de Engenharia e Ambiente: José Santinho Falcão	
Data: Outubro 2019	