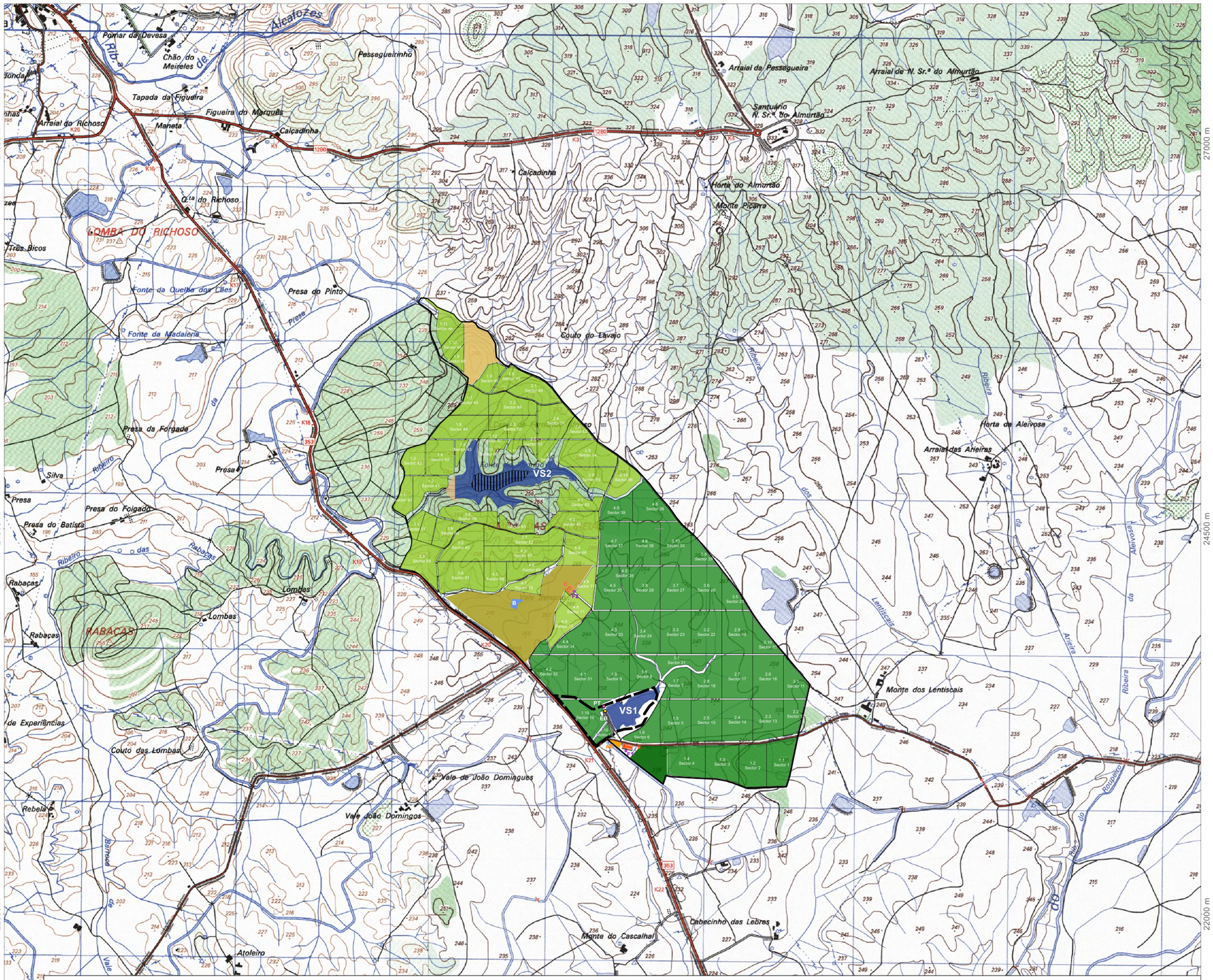

Sistema de plantação

- Intensivo
- Superintensivo
- Montado
- Pinhal
- Arvoredo disperso
- Barragens
  - VS1: Pré-existente
  - VS2: A construir
- Pequena barragem
- Furo para captação de água
- Mancha de empréstimo
- AE: Área de estaleiro
- EB: Estação de bombagem
- PT: Posto de transformação
- E: Edificado
- Perímetro de Rega de Idanha-a-Nova

Carta topográfica georreferenciada (formato TIFF), correspondente às folhas n.º 281, 282 e 294 da Carta Militar à escala 1:25000 Série M888
Licença de Utilização n.º 307/2018
Transformada em PT-TM06 ETRS89 com recurso ao ficheiro de transformação "mudar_sistema_tfw" disponibilizado pela DGT

Cartografia à escala 1:1000 para a Propriedade de Vale Serrano
Entidade proprietária: HVCZ Ventures Lda.
Entidade produtora: Pedro Barradas - Serviços de Topografia, Lda.
Data de edição: outubro de 2017

Sistema de Referência
Planimétrico: PT-TM06/ETRS89
Altimétrico: Datum Altimétrico - Marégrafo de Cascais
Precisão posicional nominal da saída gráfica: 4,31m

Obra protegida nos termos do Código dos Direitos de Autor e Direitos Conexos.
Desenho elaborado em Manifold GIS
Licenciado à Geocódice, Lda.

coordenação geral
Prof. António Chambel

cartografia
Arq.º Paisagista Hugo Santos

responsável pela informação temática
Veracruz, Lda.

projecto
Estudo de Impacte Ambiental do Projeto Herdade do Vale Serrano

local
Propriedade de Vale Serrano
Concelho de Idanha-a-Nova

título do desenho
Projeto Hidráulico e Agrícola

data
fevereiro 2020

escala
1:25000

desenho n.º

ANEXO C