

- ELEMENTOS DE BASE**
- Limite da área de estudo (Paisagem)
 - Linha ferroviária
 - Restabelecimentos
 - Zona de Rebaixamento
 - Domínio público ferroviário

- LIMITES ADMINISTRATIVOS**
- Limite de concelho
- Fonte: DGT, CAOP (2018)



- Bacia Visual do Projeto (Catenárias)**
- Pontos de observação
 - Não visível
 - Visível
 - Subunidades de Paisagem
 - SUP1 - Contrafortes da Serra Algarvia
 - SUP2 - Barrocal Algarvio
 - SUP3 - Plataforma Litoral Oriental ou de Albufeira
 - SUP4 - Aluviões de Boina e Arade
 - SUP5 - Plataforma Litoral Central ou de Alvor e Portimão
 - SUP6 - Aluviões de Odiáxere e Alvor
 - SUP7 - Plataforma Litoral Oriental ou de Lagos

Notas e historial de Alterações

Sistema de coordenadas: PT-TM06/ETRS89 (EPSG: 3763)
 Base cartográfica: Extrato da Carta Militar de Portugal na escala 1/25 000, Folhas nº 594, 595, 596, 603, 604 e 605 (IGeoE); Licença de utilização 220/2019

Logótipos e informação complementar Projetoista 		Data Outubro 2019 N° Projetista PF15_PE_V00_T0.3_020.1_R01	Levantou Susana Dias Desenhou Tiago Peralta Projetou Patrícia Fiadeiro Verificou Patrícia Robalo
---	--	---	---

 O Diretor da Direção de Engenharia e Ambiente: José Santinho Faisca	Linha Linha do Algarve	ESTE DESENHO APENAS SE CONSIDERA VÁLIDO DESDE QUE ESTEJAM PREENCHIDOS OS CAMPOS DE APROVAÇÃO E INSERIDO O RESPECTIVO NÚMERO SAP O Responsável por
	Local Tunes - Lagos	
	Fase do Projeto Projeto de Execução	
	Especialidade Técnica Estudo de Impacte Ambiental	
Nome do Empreendimento Elettrificação da Linha do Algarve	Título do Desenho Bacia Visual do Projeto (Catenárias)	

Escalas 1 : 50 000	Tipo 316 -	N° SAP -	N° de Ordem no Projeto -	Versão 00	Data
------------------------------	----------------------	--------------------	------------------------------------	---------------------	------

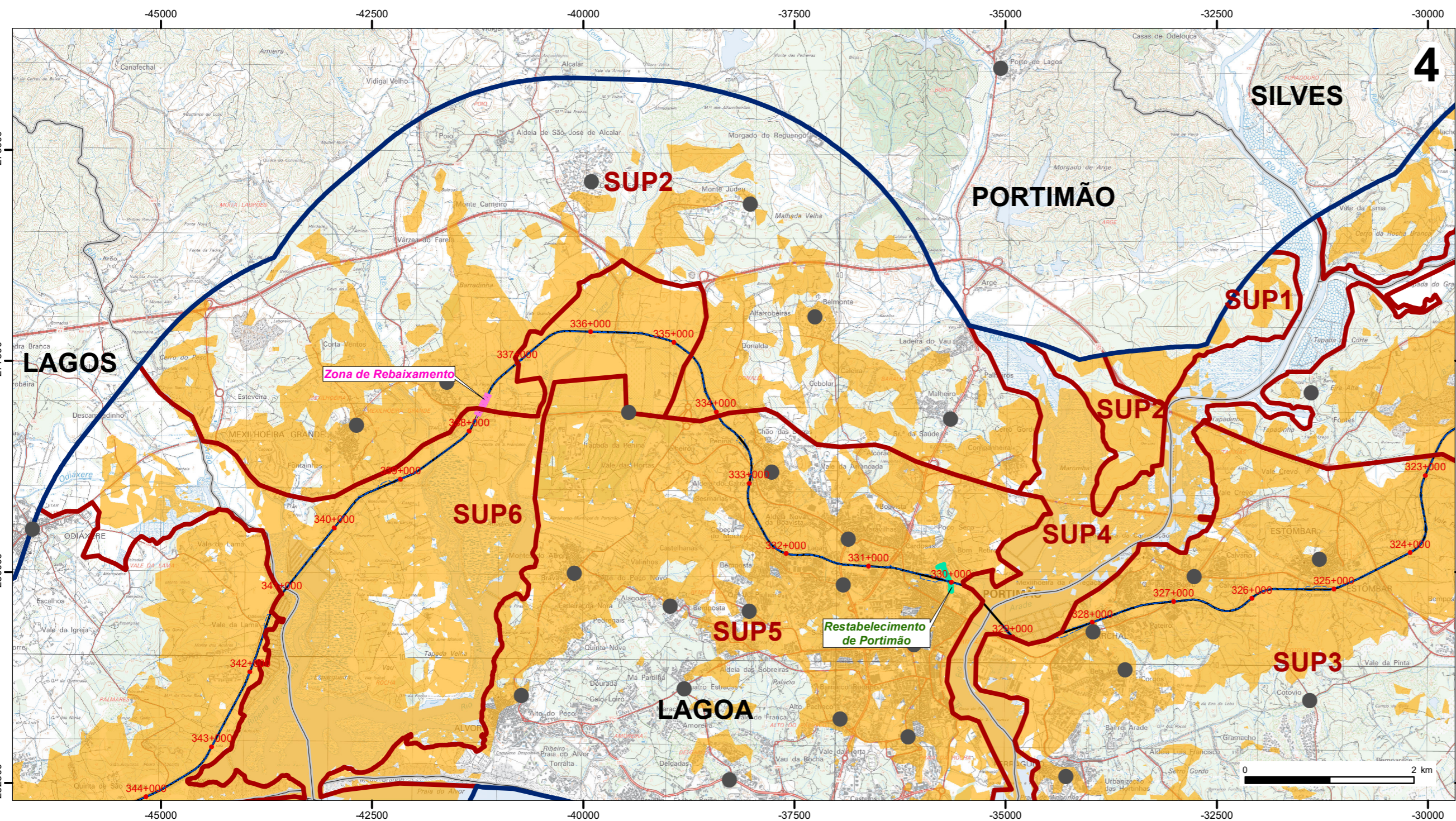
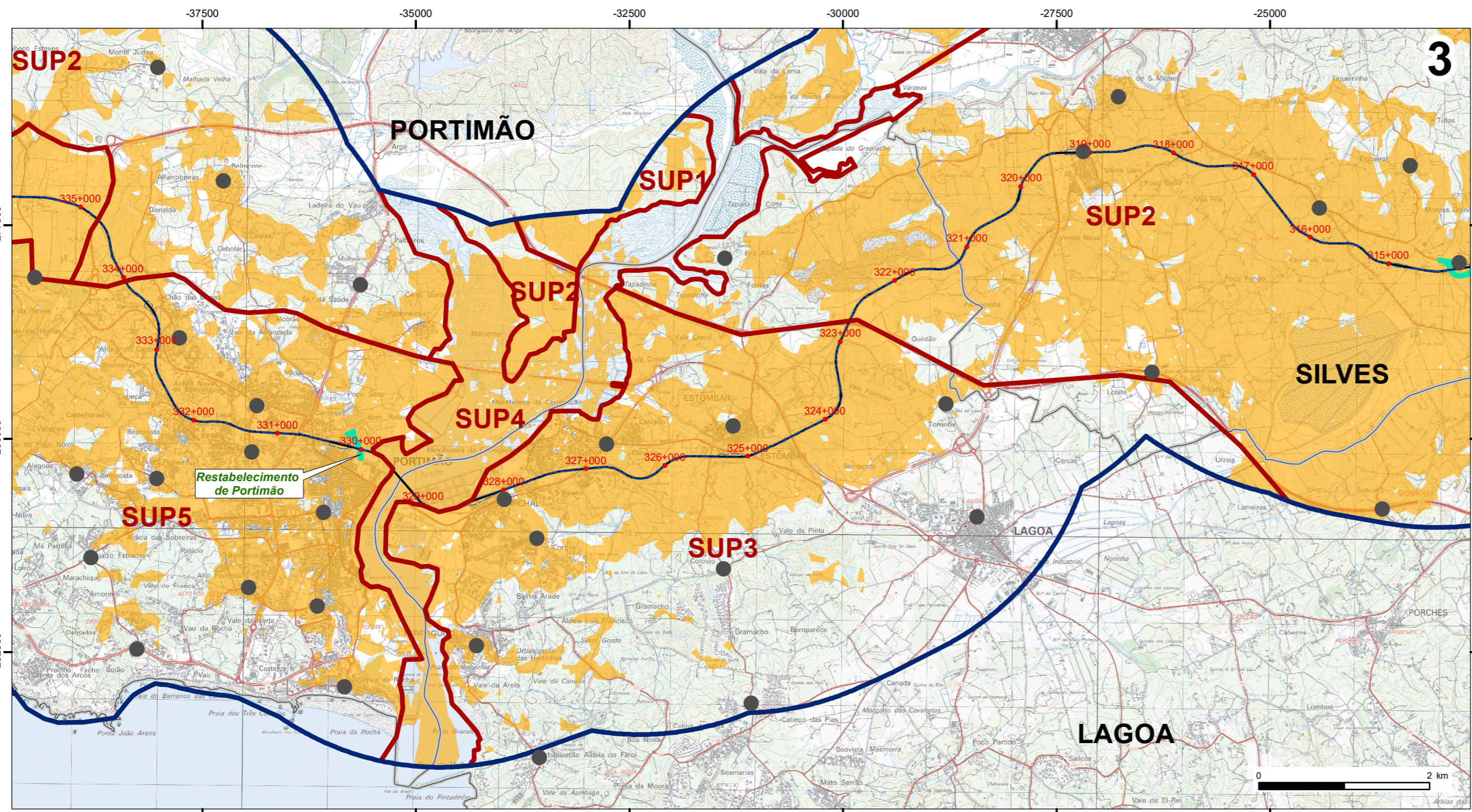

- ELEMENTOS DE BASE**
- Limite da área de estudo (Paisagem)
 - Linha ferroviária
 - Restabelecimentos
 - Zona de Rebaixamento
 - Domínio público ferroviário
- LIMITES ADMINISTRATIVOS**
- Limite de concelho
- Fonte: DGT, CAOP (2018)







- Bacia Visual do Projeto (Catenárias)**
- Pontos de observação
 - Não visível
 - Visível
 - Subunidades de Paisagem
- SUP1 - Contrafortes da Serra Algarvia
- SUP2 - Barrocal Algarvio
- SUP3 - Plataforma Litoral Oriental ou de Albufeira
- SUP4 - Aluviões de Boina e Arade
- SUP5 - Plataforma Litoral Central ou de Alvor e Portimão
- SUP6 - Aluviões de Odiáxere e Alvor
- SUP7 - Plataforma Litoral Oriental ou de Lagos

Notas e historial de Alterações

Sistema de coordenadas: PT-TM06/ETRS89 (EPSG: 3763)
 Base cartográfica: Extrato da Carta Militar de Portugal na escala 1/25 000, Folhas nº 594, 595, 603 e 604 (IGeoE); Licença de utilização 220/2019

Logótipos e informação complementar Projeto: Data: Junho 2019 N.º Projeto: PF15_PE_V00_T0.3_020.2_R01		Levantou: Susana Dias Desenhou: Tiago Peralta Projetou: Patrícia Fiadeiro Verificou: Patrícia Robalo
 O Diretor da Direção de Engenharia e Ambiente: José Santinho Faisca	Linha: Linha do Algarve Local: Tunes - Lagos Fase do Projeto: Projeto de Execução Especialidade Técnica: Estudo de Impacte Ambiental Nome do Empreendimento: Elettrificação da Linha do Algarve Título do Desenho: Bacia Visual do Projeto (Catenárias)	ESTE DESENHO APENAS SE CONSIDERA VÁLIDO DESDE QUE ESTEJAM PREENCHIDOS OS CAMPOS DE APROVAÇÃO E INSERIDO O RESPECTIVO NÚMERO SAP O Responsável por Data
Escalas: 1 : 50 000	Tipo: 316 - N.º SAP: - N.º de Ordem no Projeto: - Versão: 00	

ELEMENTOS DE BASE

-  Limite da área de estudo (Paisagem)
-  Linha ferroviária
-  Restabelecimentos
-  Zona de Rebaixamento
-  Domínio público ferroviário

LIMITES ADMINISTRATIVOS

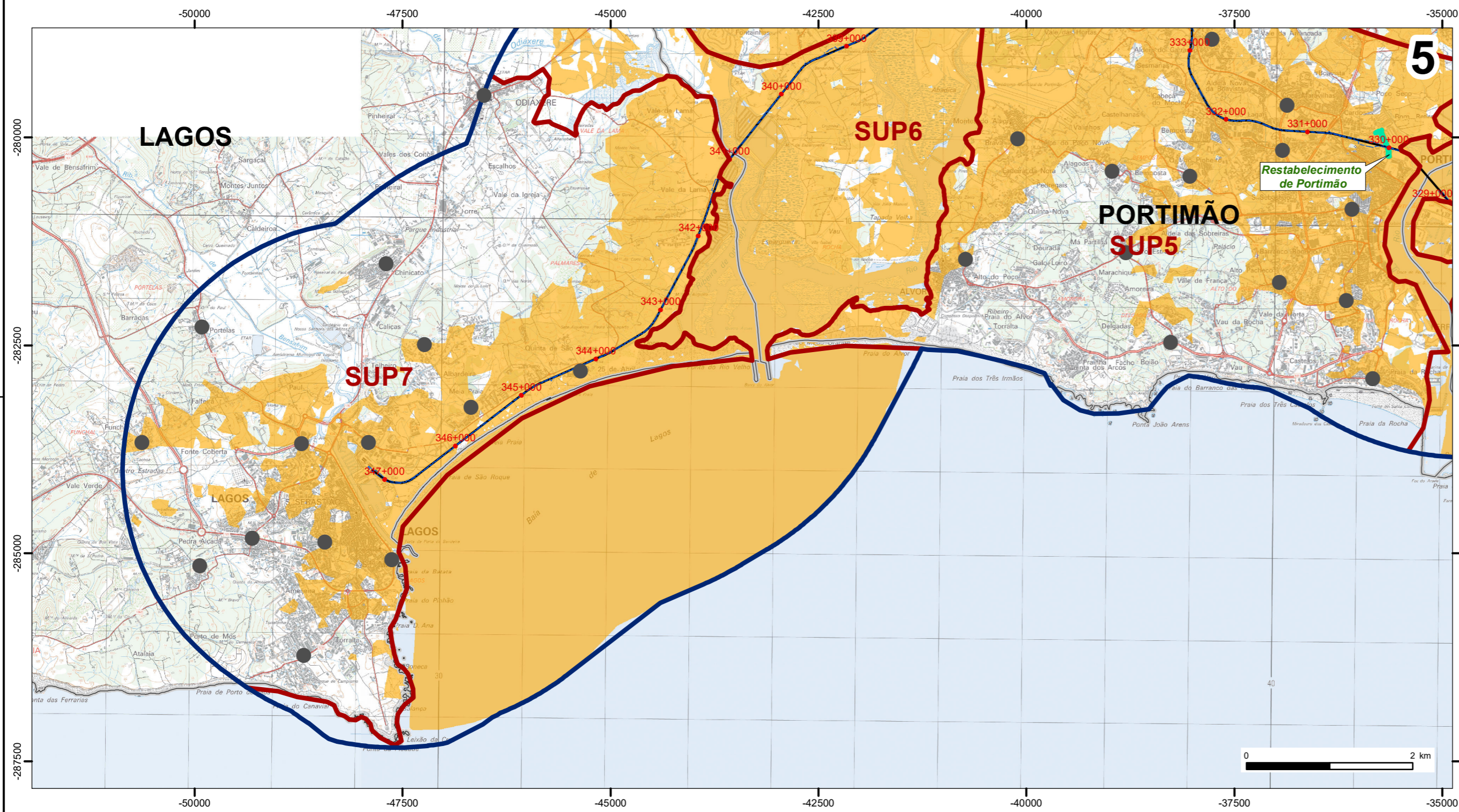
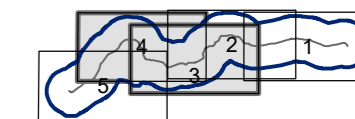

-  Limite de concelho

Fonte: DGT, CAOP (2018)



Bacia Visual do Projeto (Catenárias)

-  Pontos de observação

-  Não visível
-  Visível

-  Subunidades de Paisagem

- SUP1 - Contrafortes da Serra Algarvia
- SUP2 - Barrocal Algarvio
- SUP3 - Plataforma Litoral Oriental ou de Albufeira
- SUP4 - Aluviões de Boina e Arade
- SUP5 - Plataforma Litoral Central ou de Alvor e Portimão
- SUP6 - Aluviões de Odiáxere e Alvor
- SUP7 - Plataforma Litoral Oriental ou de Lagos

Notas e historial de Alterações

Sistema de coordenadas: PT-TM06/ETRS89 (EPSG: 3763)
 Base cartográfica: Extrato da Carta Militar de Portugal na escala 1/25 000, Folhas nº 594, 602 e 603 (IGeoE); Licença de utilização 220/2019

Logótipos e informação complementar

Projeta





Data
Junho 2019

Nº Projetista

PF15_PE_V00_T0.3_020.3_R01

Levantou

Susana Dias

Desenhou

Tiago Peralta

Projetou

Patrícia Fiadeiro

Verificou

Patrícia Robalo



O Diretor da Direção de Engenharia e Ambiente:
José Santinho Faisca

Linha Linha do Algarve	ESTE DESENHO APENAS SE CONSIDERA VÁLIDO DESDE QUE ESTEJAM PREENCHIDOS OS CAMPOS DE APROVAÇÃO E INSERIDO O RESPECTIVO NÚMERO SAP
Local Tunes - Lagos	
Fase do Projeto Projeto de Execução	
Especialidade Técnica Estudo de Impacte Ambiental	
Nome do Empreendimento Eletrificação da Linha do Algarve	
Título do Desenho Bacia Visual do Projeto (Catenárias)	O Responsável por

Escalas
1 : 50 000

Tipo	Nº SAP	Nº de Ordem no Projeto	Versão
316	-	-	00
			Data

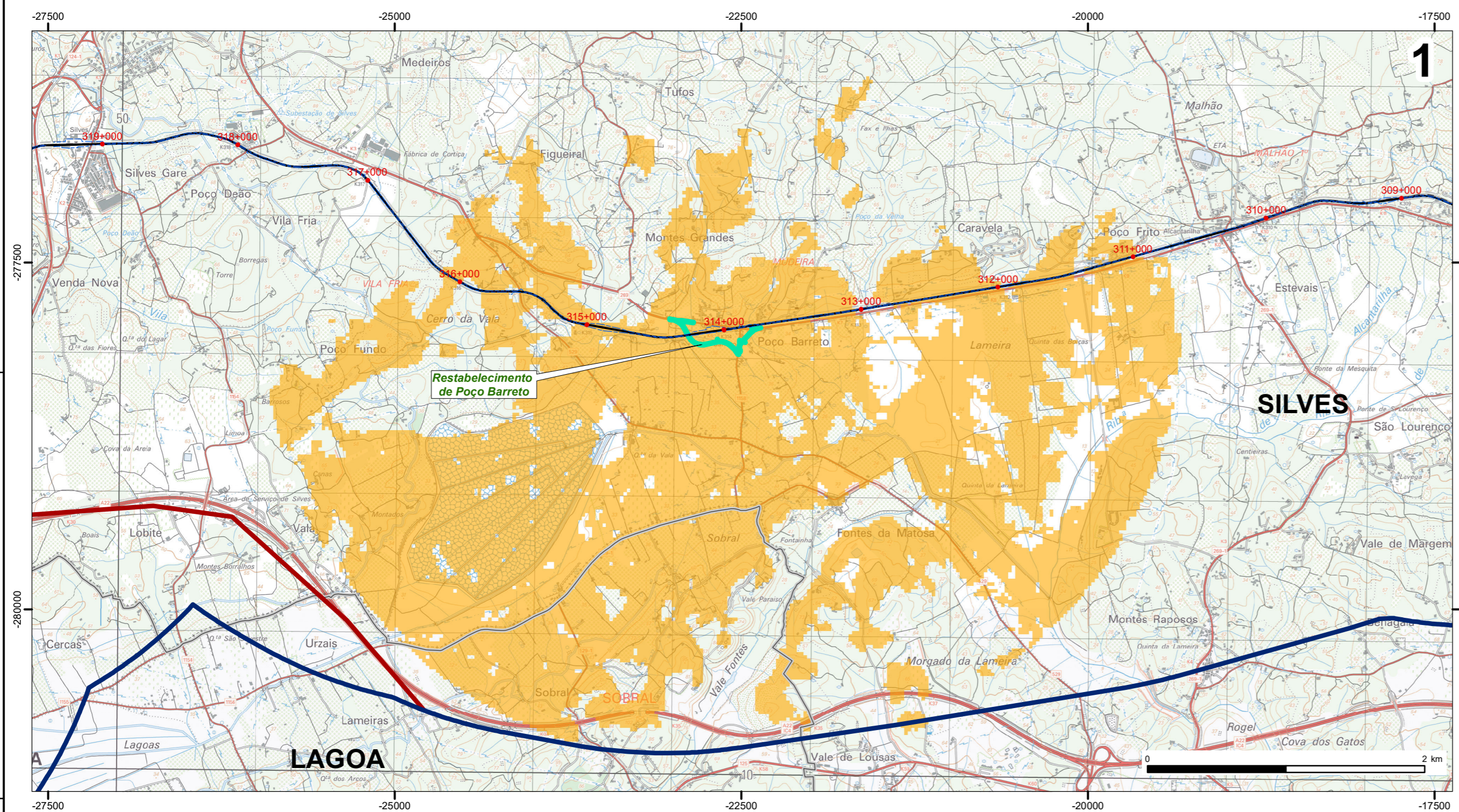

- ELEMENTOS DE BASE**
- Limite da área de estudo (Paisagem)
 - Linha ferroviária
 - Restabelecimentos
 - Zona de Rebaixamento
 - Domínio público ferroviário

- LIMITES ADMINISTRATIVOS**
- Limite de concelho
- Fonte: DGT, CAOP (2018)

- Bacia Visual do Projeto (Restabelecimentos)**
- Não visível
 - Visível
 - Subunidades de Paisagem

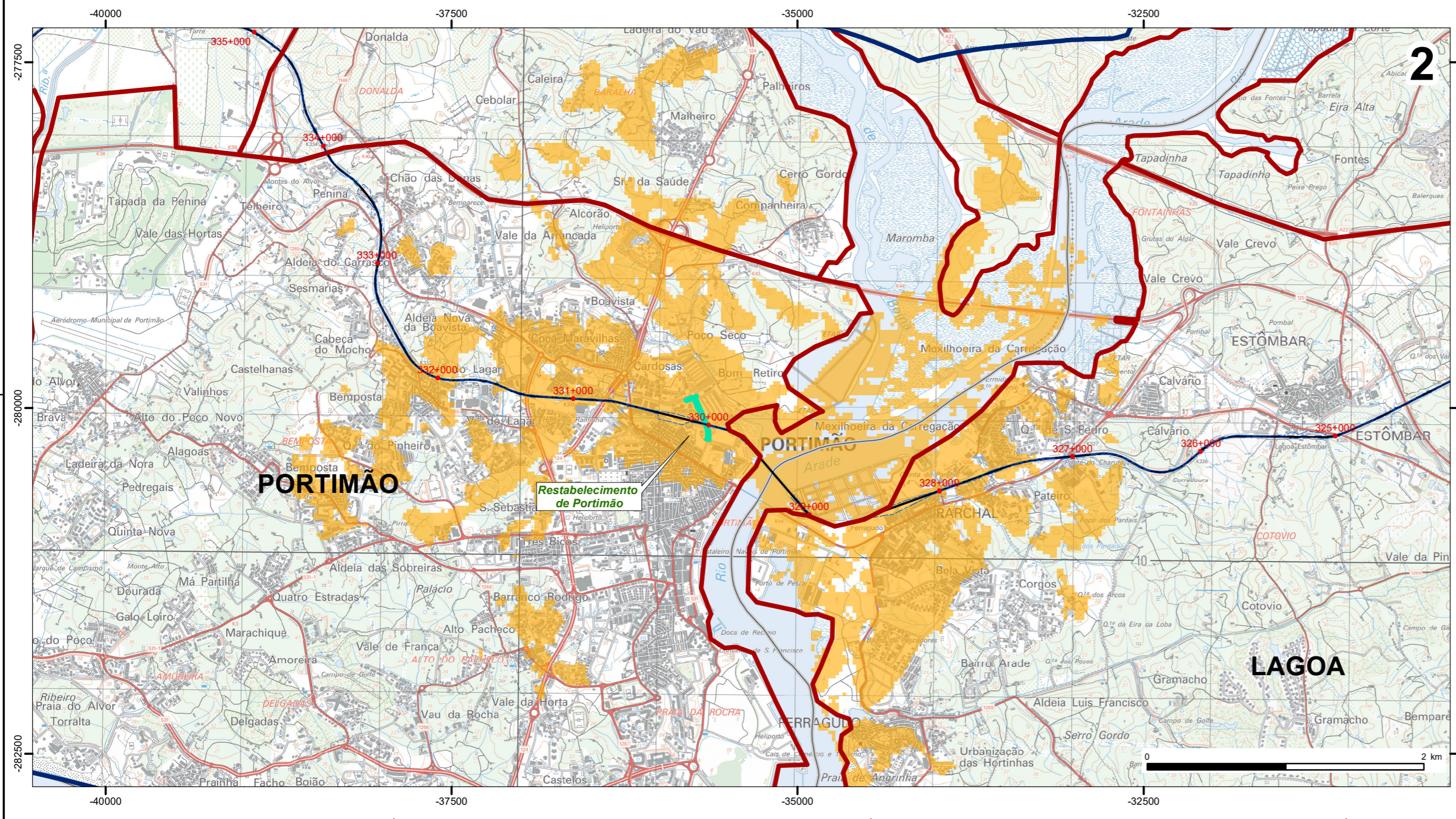
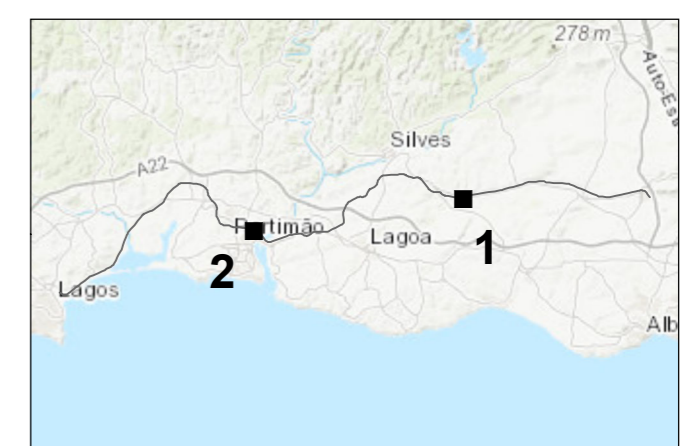
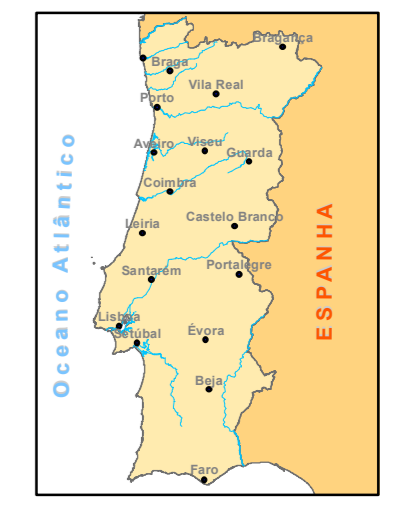

Notas e historial de Alterações

Sistema de coordenadas: PT-TM06/ETRS89 (EPSG: 3763)
 Base cartográfica: Extrato da Carta Militar de Portugal na escala 1/25 000, Folhas nº 594, 595, 603 e 604 (IGeoE); Licença de utilização 220/2019

Logótipos e informação complementar

Projeta

Data
Outubro 2019

Nº Projeto
PF15_PE_V00_T0.3_021_R01

Levantou
Susana Dias

Desenhou
Tiago Peralta

Projeteu
Patrícia Fiadeiro

Verificou
Patrícia Robalo

O Diretor da Direção de Engenharia e Ambiente:
José Santinho Faisca

Linha
Linha do Algarve

Local
Tunes - Lagos

Fase do Projeto
Projeto de Execução

Especialidade Técnica
Estudo de Impacte Ambiental

Nome do Empreendimento
Elettrificação da Linha do Algarve

Título do Desenho
Bacia Visual do Projeto (Restabelecimentos de Portimão e Poço Barreto)

ESTE DESENHO APENAS SE CONSIDERA VÁLIDO DESDE QUE ESTEJAM PREENCHIDOS OS CAMPOS DE APROVAÇÃO E INSERIDO O RESPECTIVO NÚMERO SAP

O Responsável por

Escala
1 : 25 000

Tipo	Nº SAP	Nº de Ordem no Projeto	Versão
316 -	-	-	00

Data

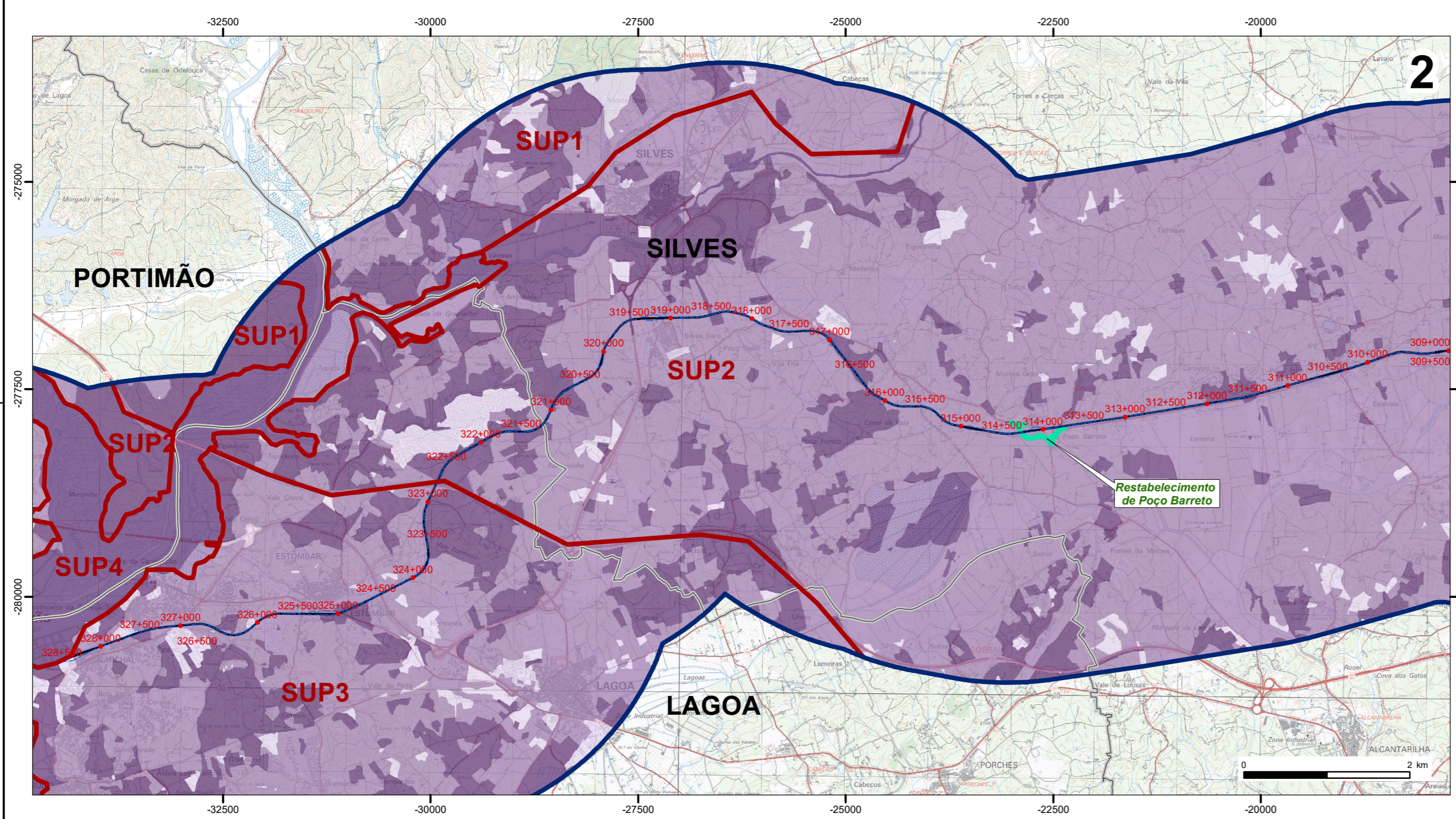
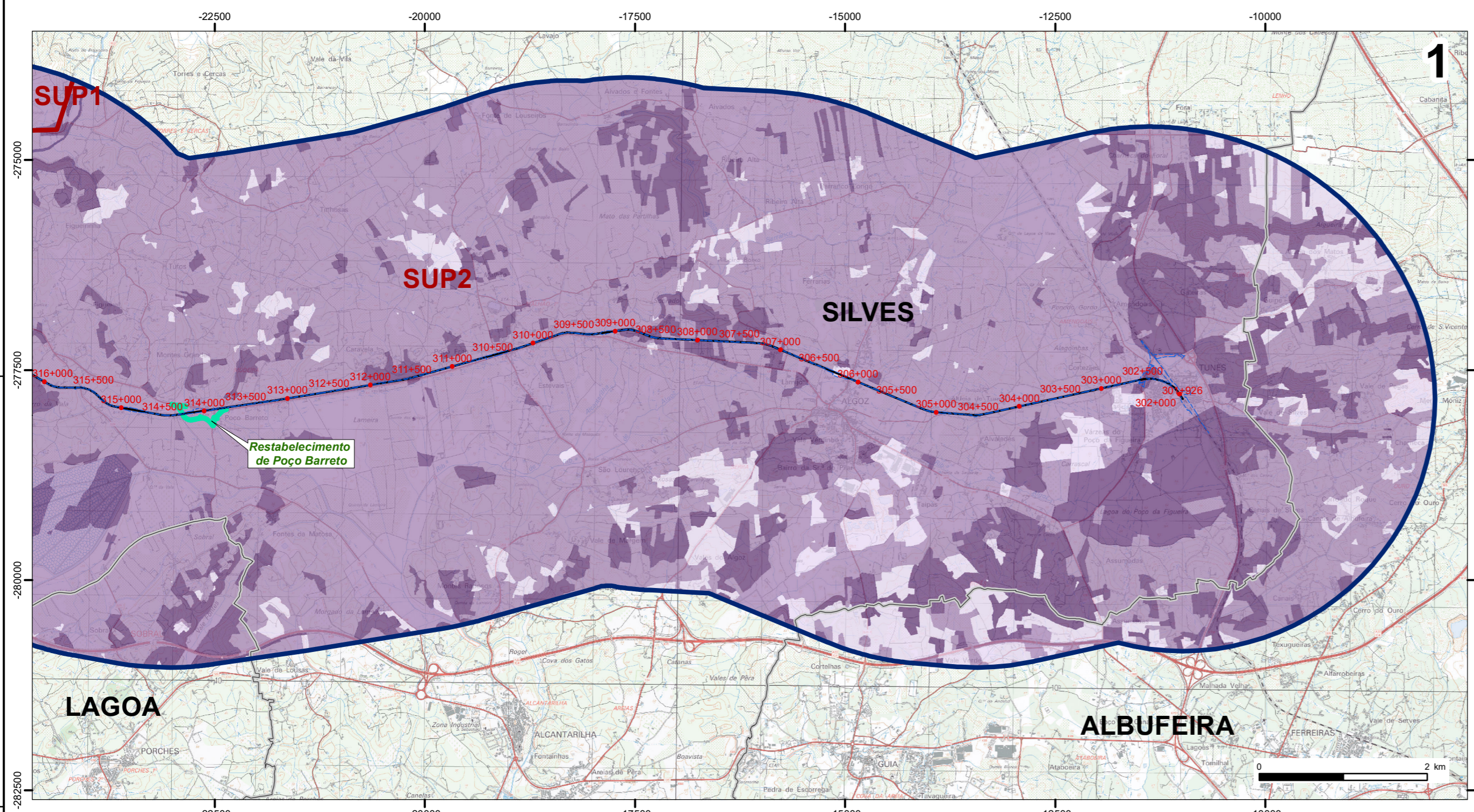

ELEMENTOS DE BASE

- Limite da área de estudo (Paisagem)
- Linha ferroviária
- Restabelecimentos
- Zona de Rebaixamento
- Domínio público ferroviário

LIMITES ADMINISTRATIVOS

- Limite de concelho
- Fonte: DGT, CAOP (2018)



SENSIBILIDADE VISUAL

- Sensibilidade visual reduzida
- Sensibilidade visual moderada
- Sensibilidade visual elevada

Subunidades de Paisagem

- SUP1 - Contrafortes da Serra Algarvia
- SUP2 - Barrocal Algarvio
- SUP3 - Plataforma Litoral Oriental ou de Albufeira
- SUP4 - Aluviões de Boina e Arade
- SUP5 - Plataforma Litoral Central ou de Alvor e Portimão
- SUP6 - Aluviões de Odiáxere e Alvor
- SUP7 - Plataforma Litoral Oriental ou de Lagos

Notas e historial de Alterações

Sistema de coordenadas: PT-TM06/ETRS89 (EPSG: 3763)
 Base cartográfica: Extrato da Carta Militar de Portugal na escala 1/25 000, Folhas nº 594, 595, 596, 603, 604, 605 (IGeoE); Licença de utilização 220/2019

Logótipos e informação complementar



Data
Outubro 2019
Nº Projetista

PF15_PE_V00_T0.3_019.1_R01

Levantou	Susana Dias
Desenhou	Tiago Peralta
Projetou	Patrícia Fiadeiro
Verificou	Patrícia Robalo



O Diretor da Direção de Engenharia e Ambiente:
José Santinho Faisca

Linha	Linha do Algarve
Local	Tunes - Lagos
Fase do Projeto	Projeto de Execução
Especialidade Técnica	Estudo de Impacte Ambiental
Nome do Empreendimento	Eletificação da Linha do Algarve
Título do Desenho	Sensibilidade Visual

ESTE DESENHO APENAS SE CONSIDERA VÁLIDO DESDE QUE ESTEJAM PREENCHIDOS OS CAMPOS DE APROVAÇÃO E INSERIDO O RESPECTIVO NÚMERO SAP

O Responsável por

Escalas	1 : 50 000
---------	------------

Tipo	Nº SAP	Nº de Ordem no Projeto	Versão
316 -	-	-	00

Data	
------	--

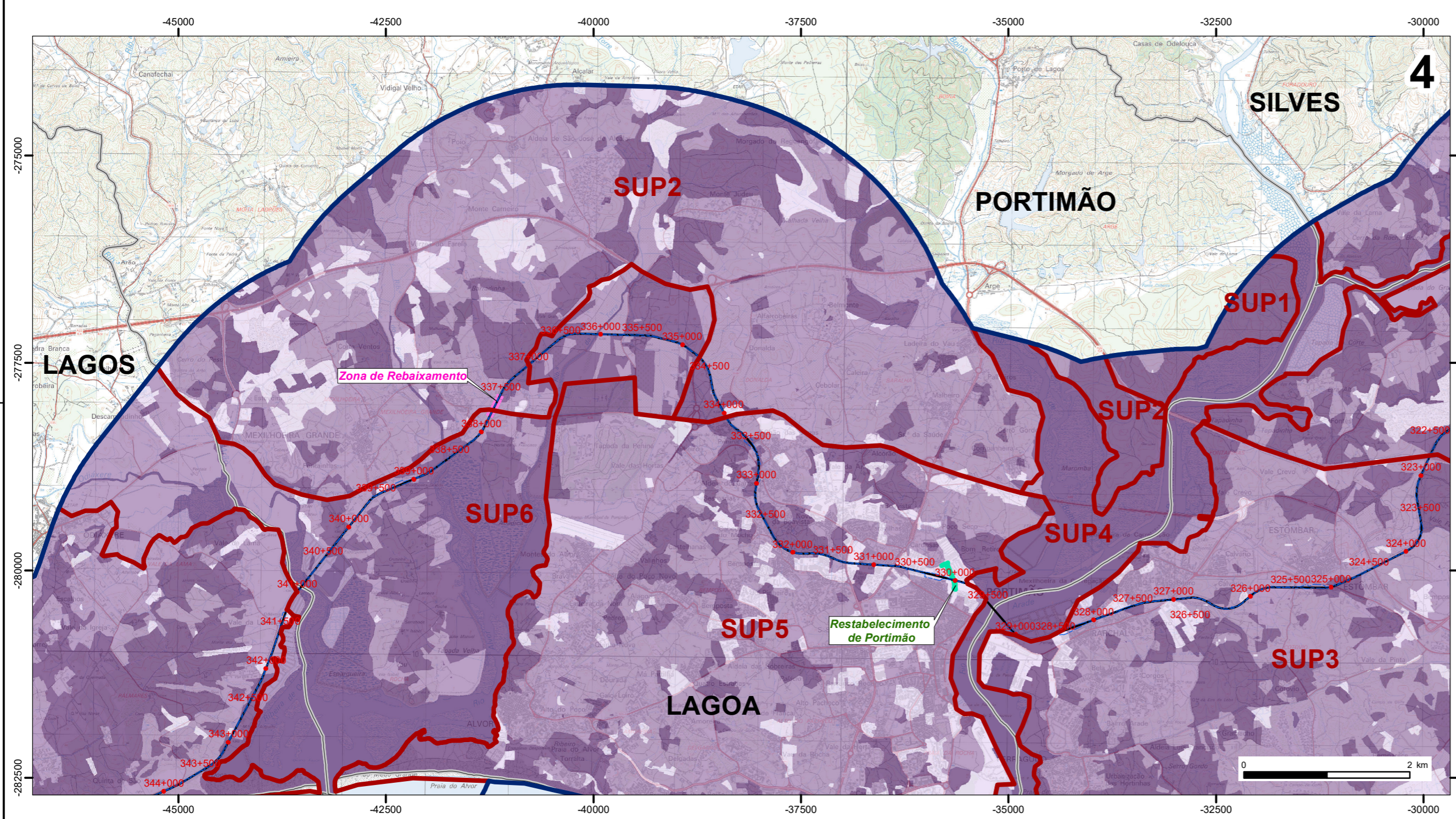
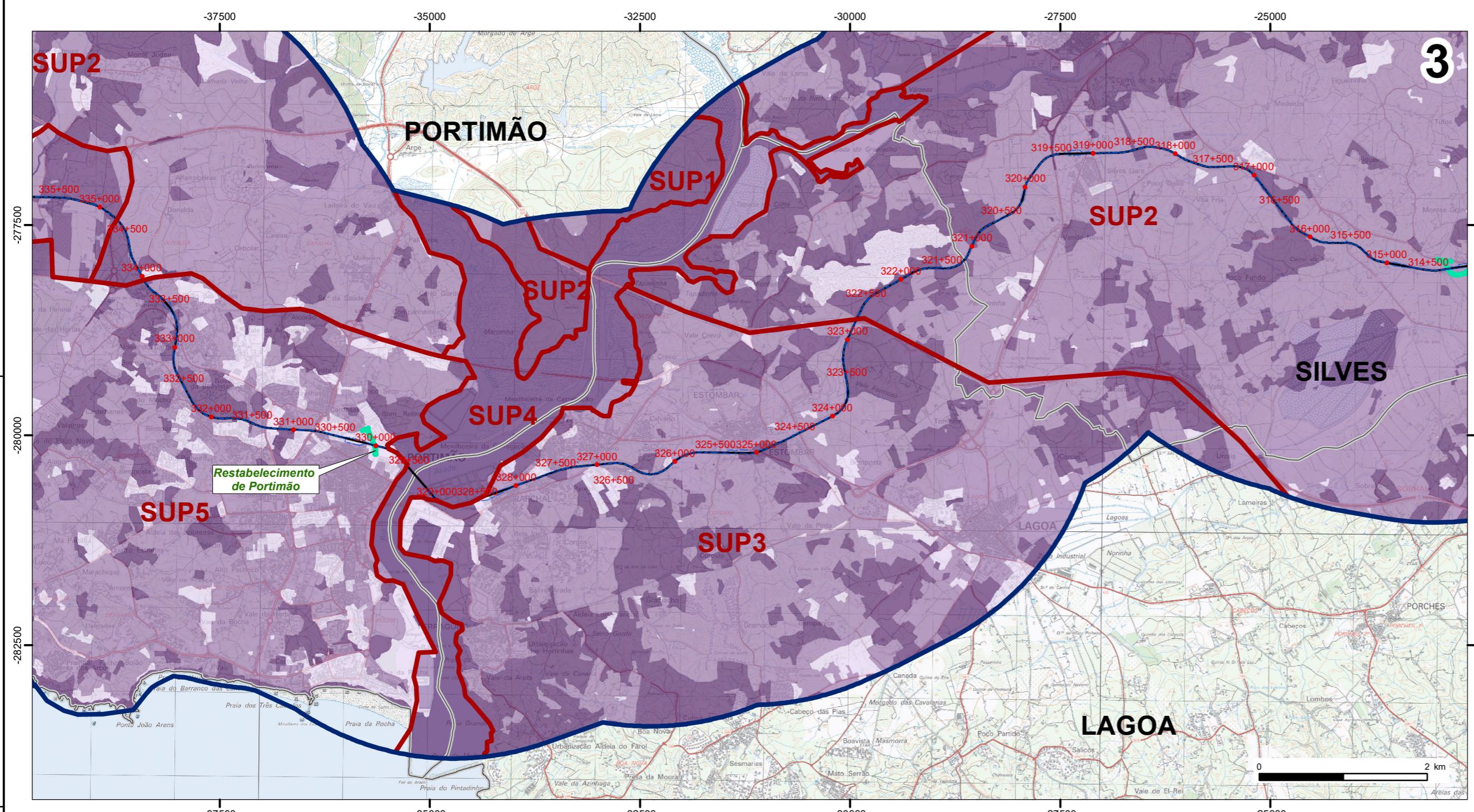

- ELEMENTOS DE BASE**
- Limite da área de estudo (Paisagem)
 - Linha ferroviária
 - Restabelecimentos
 - Zona de Rebaixamento
 - Domínio público ferroviário

- LIMITES ADMINISTRATIVOS**
- Limite de concelho
- Fonte: DGT, CAOP (2018)

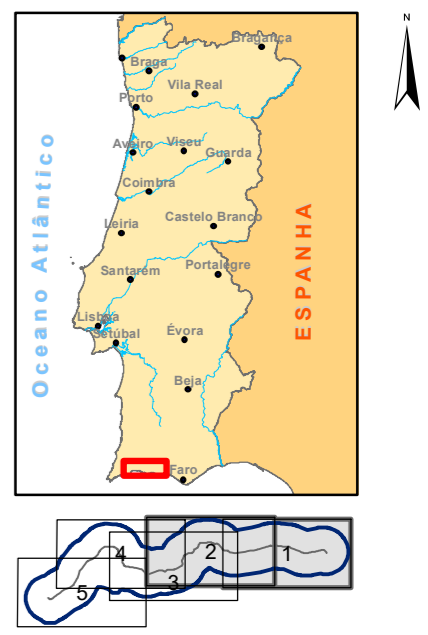

- SENSIBILIDADE VISUAL**
- Sensibilidade visual reduzida
 - Sensibilidade visual moderada
 - Sensibilidade visual elevada
- Subunidades de Paisagem
- SUP1 - Contrafortes da Serra Algarvia
 - SUP2 - Barrocal Algarvio
 - SUP3 - Plataforma Litoral Oriental ou de Albufeira
 - SUP4 - Aluviões de Boina e Arade
 - SUP5 - Plataforma Litoral Central ou de Alvor e Portimão
 - SUP6 - Aluviões de Odiáxere e Alvor
 - SUP7 - Plataforma Litoral Oriental ou de Lagos

Notas e historial de Alterações

Sistema de coordenadas: PT-TM06/ETRS89 (EPSG: 3763)
 Base cartográfica: Extrato da Carta Militar de Portugal na escala 1/25 000, Folhas nº 594, 595, 603 e 604 (IGeoE); Licença de utilização 220/2019

Logótipos e informação complementar

Projeta

Levantou	Susana Dias
Desenhou	Tiago Peralta
Projetou	Patrícia Fiadeiro
Verificou	Patrícia Robalo

O Diretor da Direção de Engenharia e Ambiente:
 José Santinho Faisca

Linha	Linha do Algarve
Local	Tunes - Lagos
Fase do Projeto	Projeto de Execução
Especialidade Técnica	Estudo de Impacte Ambiental
Nome do Empreendimento	Elettrificação da Linha do Algarve
Título do Desenho	Sensibilidade Visual

Escalas	1 : 50 000
---------	------------

Tipo	Nº SAP	Nº de Ordem no Projeto	Versão
316 -	-	-	00

ESTE DESENHO APENAS SE CONSIDERA VÁLIDO DESDE QUE ESTEJAM PREENCHIDOS OS CAMPOS DE APROVAÇÃO E INSERIDO O RESPECTIVO NÚMERO SAP

O Responsável por

Data