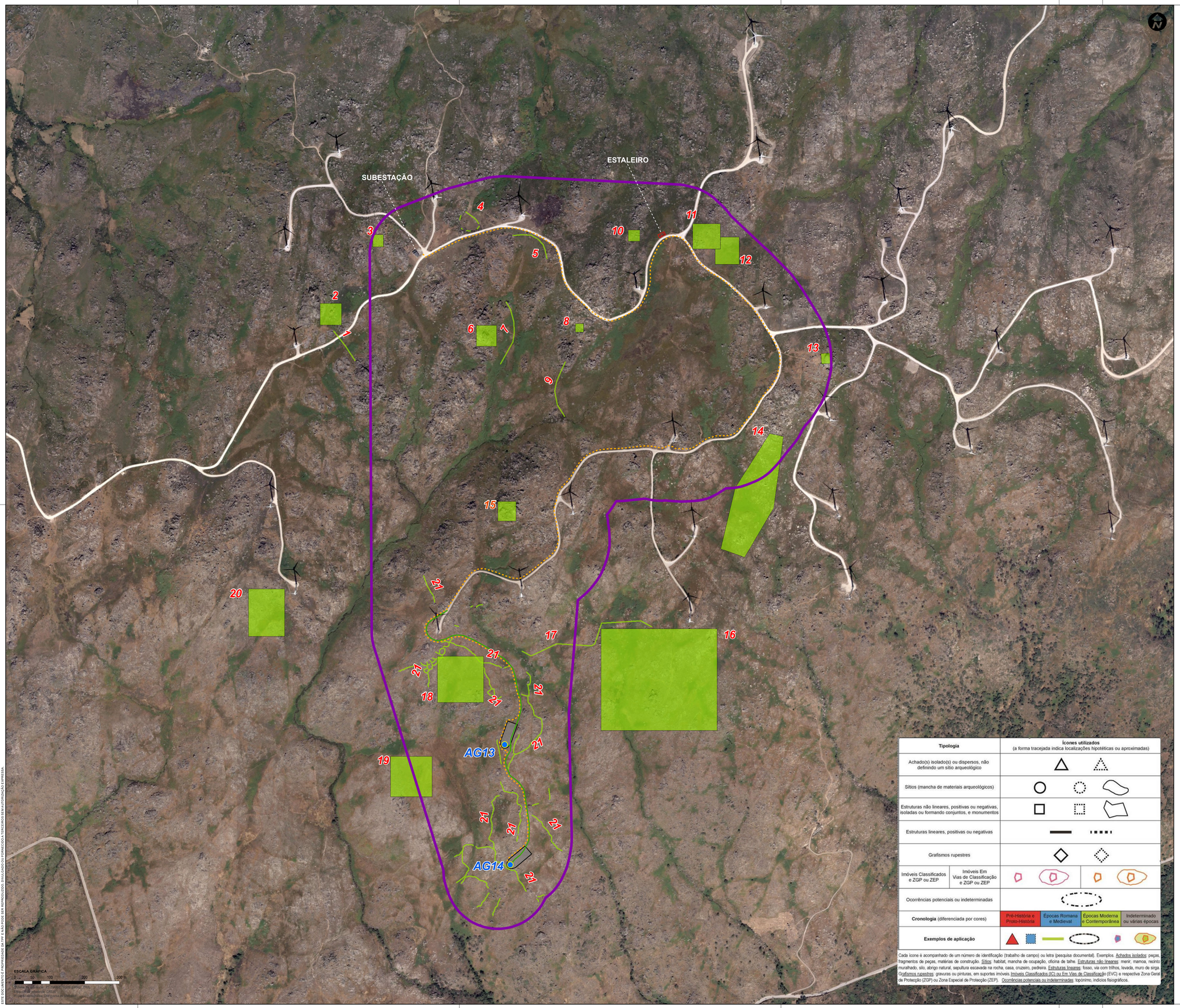

Tipologia	Ícones utilizados (a forma tracejada indica localizações hipotéticas ou aproximadas)
Achado(s) isolado(s) ou dispersos, não definindo um sítio arqueológico	
Sítios (mancha de materiais arqueológicos)	
Estruturas não lineares, positivas ou negativas, isoladas ou formando conjuntos, e monumentos	
Estruturas lineares, positivas ou negativas	
Grafismos rupestres	
Imóveis Classificados e ZGP ou ZEP / Imóveis Em Vias de Classificação e ZGP ou ZEP	
Ocorrências potenciais ou indeterminadas	
Cronologia (diferenciada por cores)	Pré-História e Proto-História / Épocas Romana e Medieval / Épocas Moderna e Contemporânea / Indeterminado ou várias épocas
Exemplos de aplicação	

Cada ícone é acompanhado de um número de identificação (trabalho de campo) ou letra (pesquisa documental). Exemplos. Achados isolados: peças, fragmentos de peças, matérias de construção. Sítios: habitat, mancha de ocupação, oficina de talhe. Estruturas não lineares: menir, mamoa, recinto muralhado, silo, abrigo natural, sepultura escavada na rocha, casa, cruzeiro, pedreira. Estruturas lineares: fosso, via com trilhos, levada, muro de sirga. Grafismos rupestres: gravuras ou pinturas, em suportes imóveis. Imóveis Classificados (IC) ou Em Vias de Classificação (EVC) e respectiva Zona Geral de Protecção (ZGP) ou Zona Especial de Protecção (ZEP). Ocorrências potenciais ou indeterminadas: topónimo, indícios fisiográficos.

CONVENÇÕES

PROJETO

- ÁREA PARA O SOBREEQUIPAMENTO DO PARQUE EÓLICO DE PINHEIRO
- AEROGERADOR E PLATAFORMA A CONSTRUIR
- ACESSO A CONSTRUIR
- VALA DE CABOS A CONSTRUIR
- ESTALEIRO

Imagem: Source: Esri, Maxar, GeoEye, Earthstar Geographics, CNES/Airbus DS, USDA, USGS, AeroGRID, IGN, and the GIS User Community

REV.	DESCRIÇÃO	DESENHOU	VERIFICOU	DATA
A	Elementos adicionais	A. Gonçalves	A. Gil	SET 2021

PROJETISTA

TPF - CONSULTORES DE ENGENHARIA E ARQUITETURA, S.A . (www.tpf.pt)

CLIENTE:

EÓLICA DA CABREIRA, S.A.

PROJETO:

ESTUDO DE IMPACTE AMBIENTAL DO SOBREEQUIPAMENTO DO PARQUE EÓLICO DE PINHEIRO

FASE: Projeto de Execução

ESPECIALIDADE: Ambiente

TITULO DO DESENHO:

ESTUDO DE IMPACTE AMBIENTAL DO SOBREEQUIPAMENTO DO PARQUE EÓLICO DE PINHEIRO

PATRIMÓNIO ARQUEOLÓGICO, ARQUITETÓNICO E ETNOLÓGICO

PROJETOU: Albertina Gil; Luís Vicente António Gonçalves

DESENHOU: António Gonçalves

ESCALAS: 1:5000

VERIFICOU: Albertina Gil

APROVOU: Paulo Oliveira

DATA: Setembro 2021

19116-PE-AMB-DES-020-02-0

CONTRATO | FASE | VOLUME | ESPECIALIDADE | TIPO DE DOCUMENTO | Nº DESENHO | REVISÃO

FICHEIRO: 19116-PE-AMB-DES-020-02-0.mxd

FOLHA: 02/02

ESTE DOCUMENTO É PROPRIEDADE DA TPF E NÃO PODE SER REPRODUZIDO, DIVULGADO OU FORNECIDO A TERCEIROS SEM AUTORIZAÇÃO EXPRESSA.