

Levantamento georeferenciado em ETRS89 origem ponto central

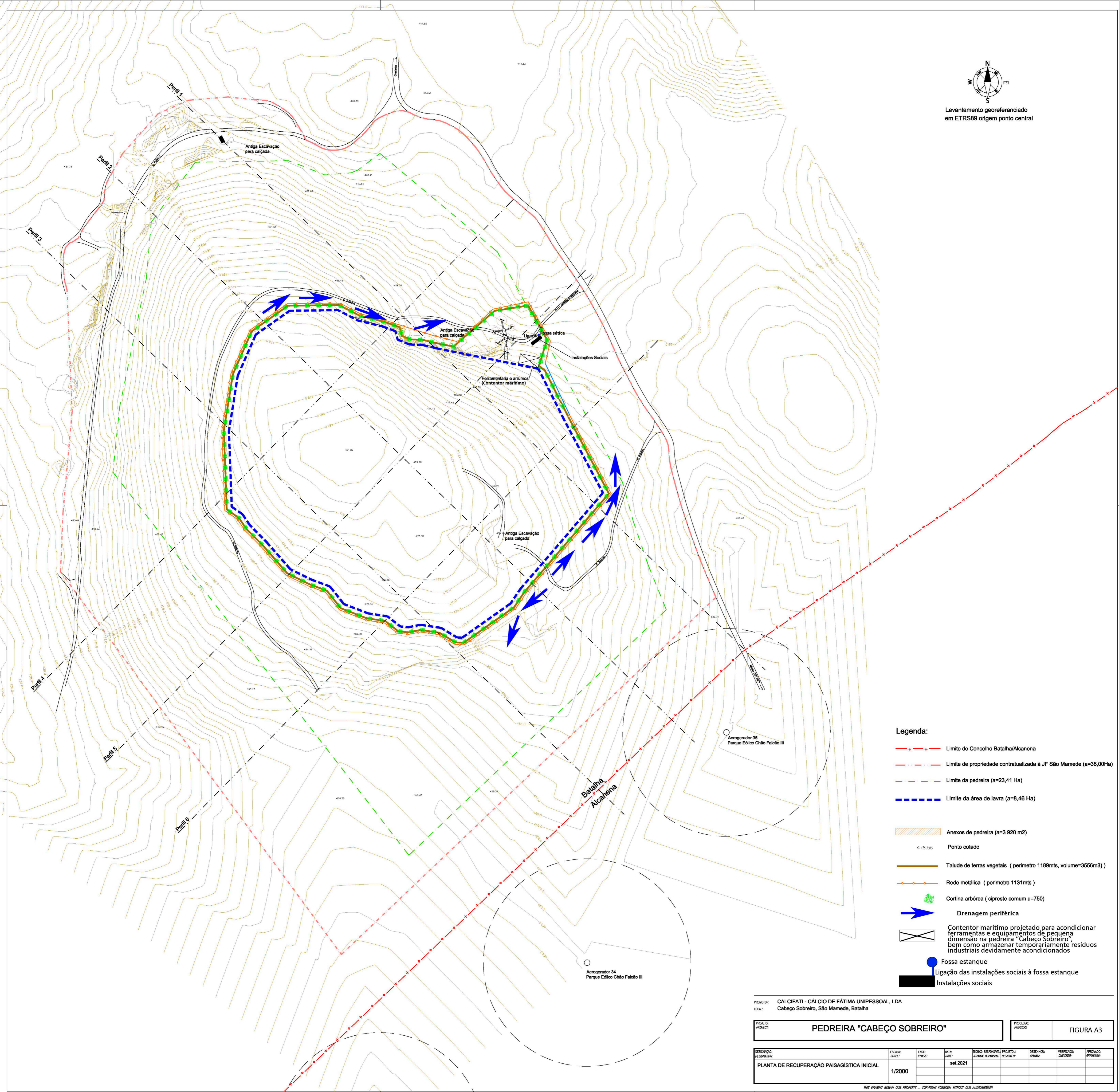

- Legenda:**
- Limite de Concelho Batalha/Alcanena
 - Limite de propriedade contratualizada à JF São Mamede (a=36,00Ha)
 - Limite da pedra (a=23,41 Ha)
 - Limite da área de lavra (a=8,46 Ha)
 - Anexos de pedra (a=3 920 m2)
 - Ponto cotado
 - Talude de terras vegetais (perímetro 1189mts, volume=3556m3)
 - Rede metálica (perímetro 1131mts)
 - Cortina arbórea (cipreste comum u=750)
 - Drenagem periférica
 - Contentor marítimo projetado para acondicionar ferramentas e equipamentos de pequena dimensão na pedra " Cabeço Sobreiro", bem como armazenar temporariamente resíduos industriais devidamente acondicionados
 - Fossa estanque
 - Ligação das instalações sociais à fossa estanque
 - Instalações sociais

PROMOTOR: CALCIFATI - CÁLCIO DE FÁTIMA UNIPessoal, LDA
LOCAL: Cabeço Sobreiro, São Mamede, Batalha

PROJETO: PEDREIRA "CABEÇO SOBREIRO"	PROCESSO: FIGURA A3
--	----------------------------

DESIGNAÇÃO ASSINATURA	ESCALA: 1/2000	FASE: PROJEC	DATA: set.2021	TÉCNICO RESPONSÁVEL: [blank]	PROJETISTA: [blank]	DESENHADOR: [blank]	VERIFICADOR: [blank]	APROVADOR: [blank]
PLANTA DE RECUPERAÇÃO PAISAGÍSTICA INICIAL								