

ANEXO E – REGISTO FOTOGRÁFICO POR CLASSES DE USO E OCUPAÇÃO DO SOLO

1.1.1 Áreas artificializadas e edificadas

1.1.1.1 Rede viária e espaços associados



Rede viária (próximo à Subestação elétrica de Ferreira do Alentejo)

1.1.1.2 Rede ferroviária e espaços associados



Rede ferroviária (em Ermidas do Sado)

1.1.1.3 Infraestruturas de transformação de tensão e distribuição de energia



Infraestrutura de transformação de tensão e distribuição de energia (subestação REN de Ermidas do Sado)

1.1.1.4 Infraestruturas de produção de energia renovável



Infraestrutura de produção de energia renovável (Central Fotovoltaica de Ferreira do Alentejo)

1.1.1.5 Instalações agrícolas



Instalações agrícolas

1.1.1.6 Tecido edificado descontínuo esparsos



Tecido edificado descontínuo esparsos (imedição da subestação de Ferreira do Alentejo)

1.1.2 Áreas agrícolas

1.1.2.1 Culturas temporárias de sequeiro e regadio



Cultura temporária de sequeiro e regadio

1.1.2.2 Vinhas



Vinha

1.1.2.3 Pomares



Pomar

1.1.2.4 Olivais



Olival

1.1.2.5 Culturas temporárias e/ou pastagens melhoradas associadas a olival



1.1.3 Áreas de pastagens

1.1.3.1 Pastagens melhoradas



1.1.3.2 Pastagens espontâneas



1.1.4 Superfícies agroflorestais (SAF)

1.1.4.1 SAF de sobreiro



1.1.4.2 SAF de sobreiro com azinheira



1.1.5 Áreas florestais

1.1.5.1 Florestas de sobreiro



1.1.5.2 Florestas de eucalipto

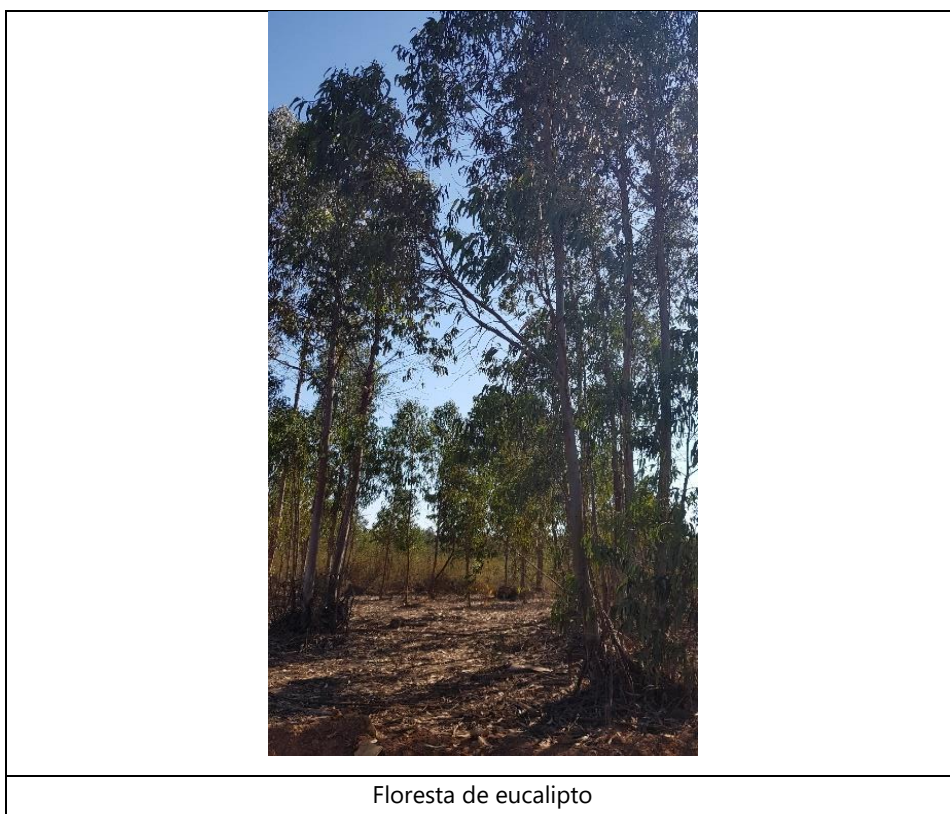

1.1.5.3 Florestas de outras folhosas



Floresta de outras folhosas

1.1.5.4 Florestas de pinheiro-bravo



Floresta de pinheiro-bravo

1.1.5 Florestas de pinheiro manso



1.1.6 Áreas de matos

1.1.6.1 Matos

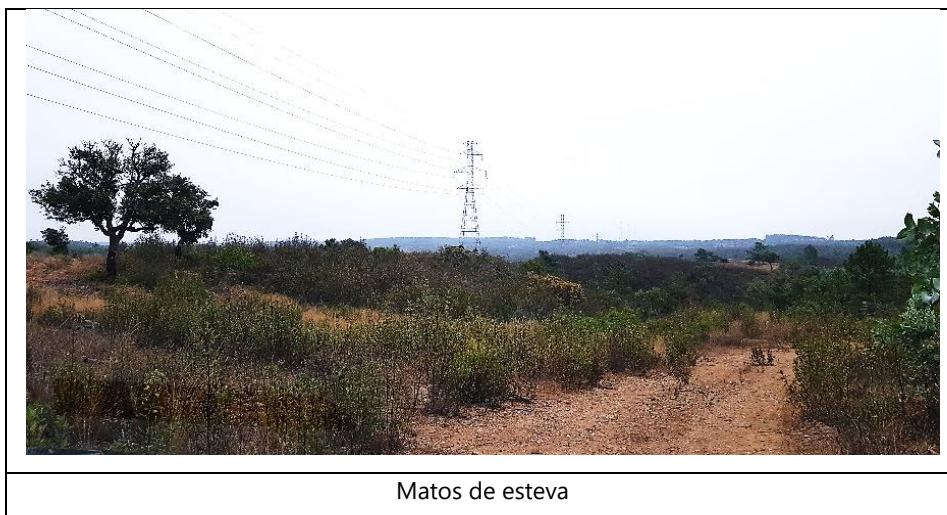

1.1.7 Massas de água superficiais

1.1.7.1 Cursos de água artificializados ou modificados



Curso de água artificializado

1.1.7.2 Cursos de água naturais



Curso de água natural (rio Sado)

1.1.7.3 Charcas



Charcas

1.1.7.4 Albufeiras de represas ou de açudes



Albufeira de represa (em período de seca)