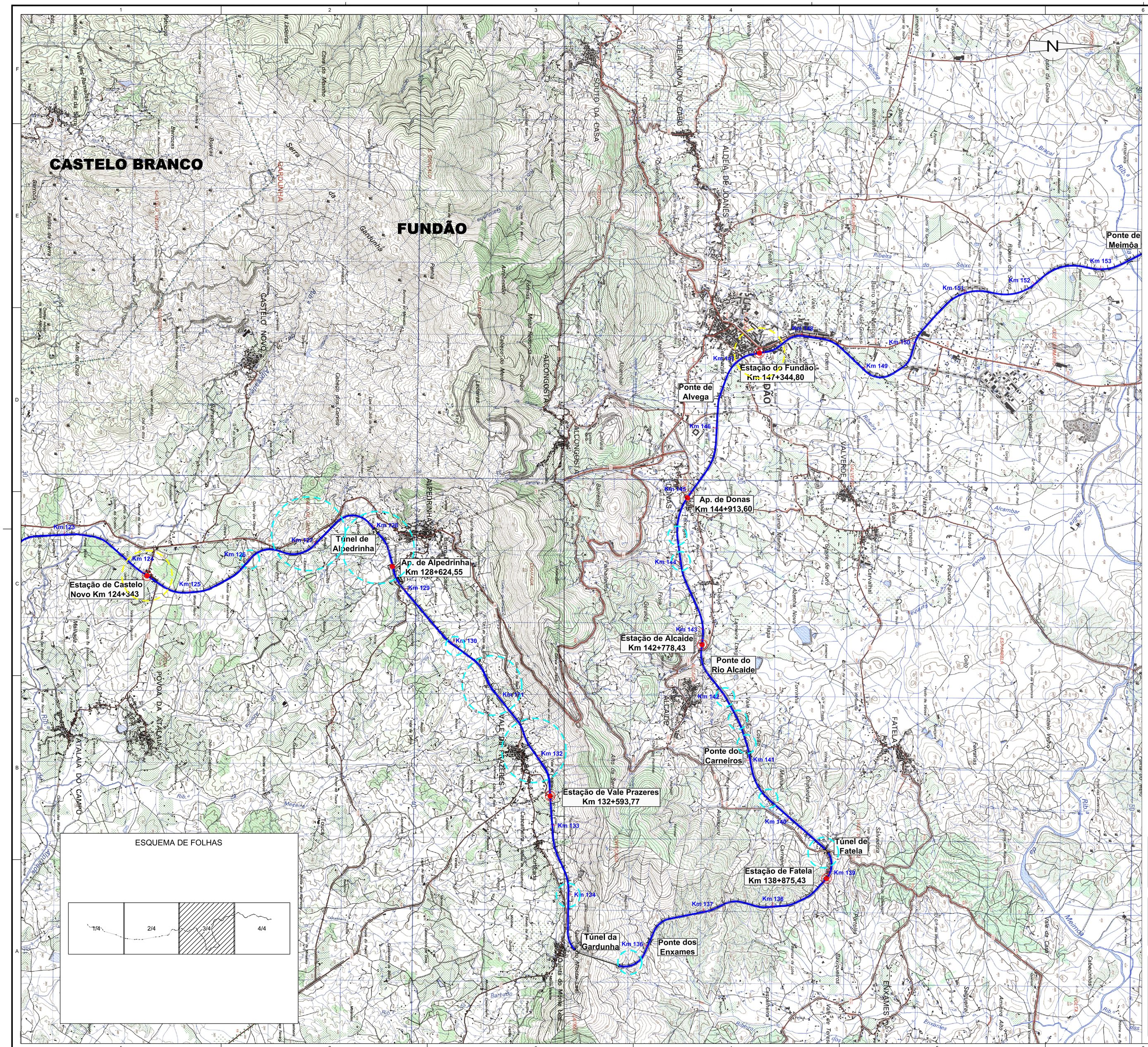

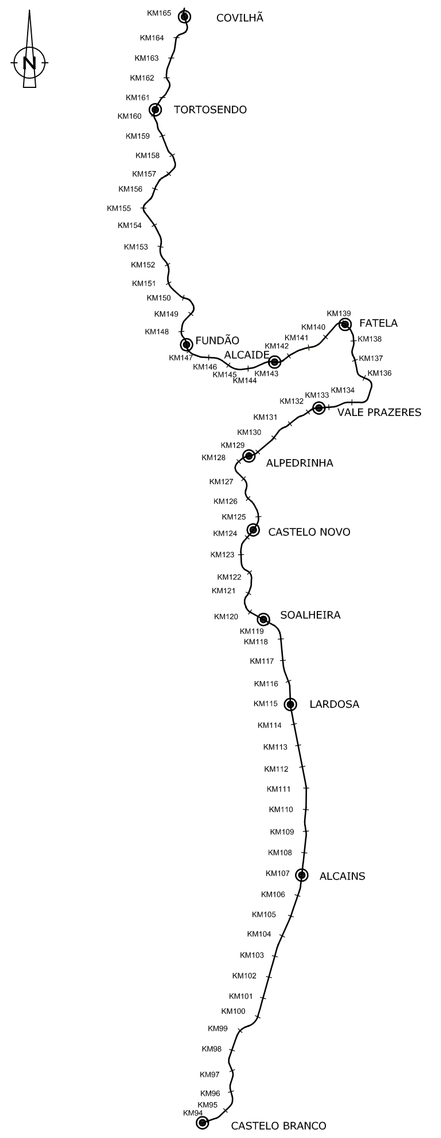

LEGENDA:

- Ripagem de Curvas
- Estabilização de Taludes
- Estações

} Localização das Intervenções

- Troço a Intervencionar
- Viaduto
- Túnel
- Estações
- Apeadeiros
- Limite de Concelho

Nota: Carta Militar anterior à intervenção de 1999/2000, no troço Vale Prazeres/Covilhã pelo que o traçado existente corresponde ao que está em avaliação, com excepção das curvas 226 e 227, que são novas.

Alterações	Localização	Designação	Assinatura	Data

FERBRITAS — AGRI.PRO AMBIENTE

Levantou		
Calculou		
Desenhou		
Verificou		
Nº 40486.00.11.AMB.PE.00.003		
Versão:	Folha:	

REFER EP
Direcção:
Especialidade:

LINHA DA BEIRA BAIXA

TROÇO CASTELO BRANCO - COVILHÃ

PROJECTO DE EXECUÇÃO

SUMÁRIO TÉCNICO AMBIENTAL

ESBOÇO COROGRÁFICO

DESº Nº

Versão:	Folha: 3/4
Escalas: 1/25000	Data: MAIO 2008

Verificou:

O Responsável pela Especialidade

O Director