

M=1:37800
P=170300

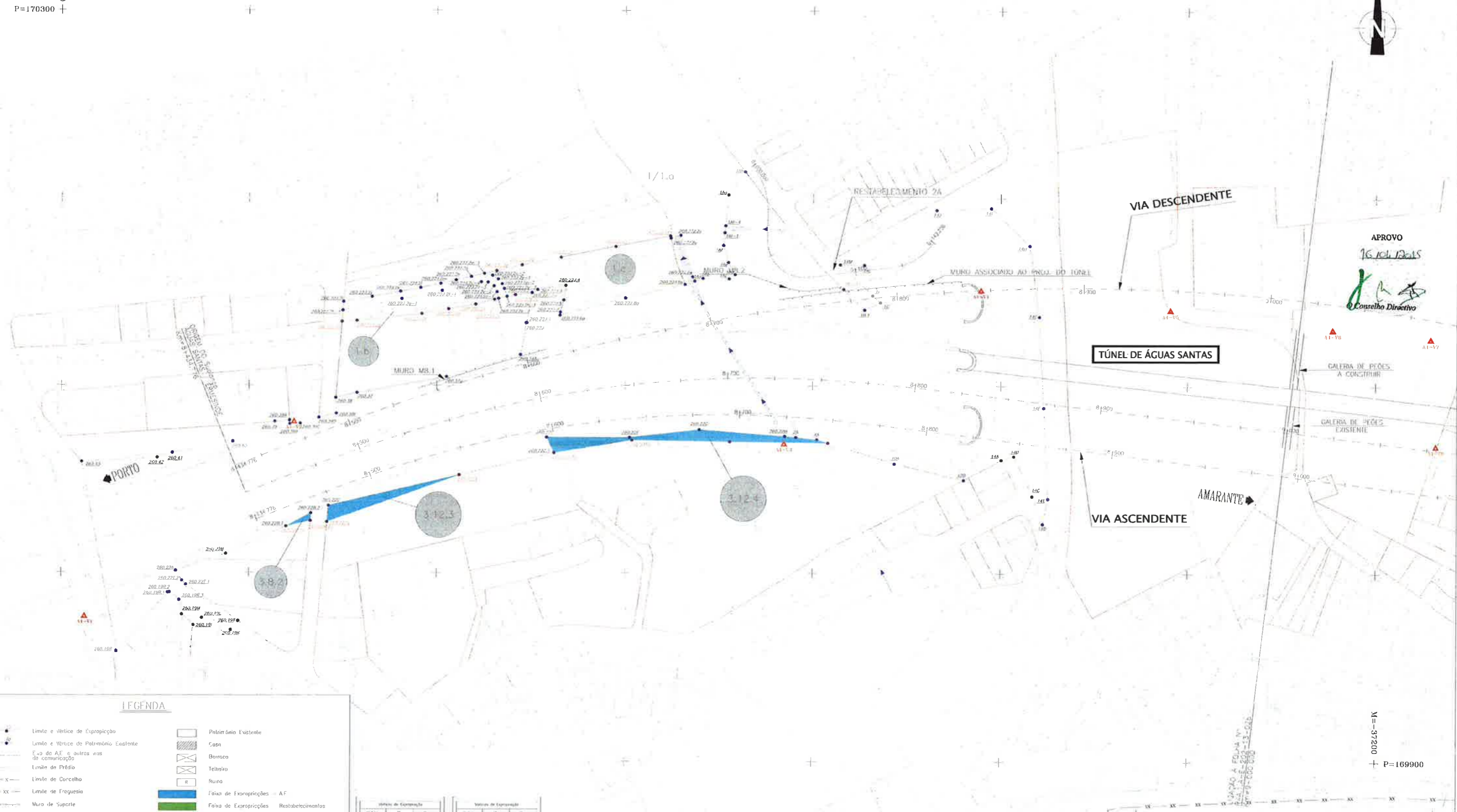

APROVO
16.10.2008
Conselho Directivo

M=1:37800
P=169900

LEGENDA

- Limite e vértice de Expropriação
- Limite e vértice do Património Existente
- F.o de A.E. e outras vias de comunicação
- Limite de Prédio
- Limite de Concelho
- Limite de Freguesia
- Muro de Suporte
- Muro de Abutamento
- Muro de Pedra Solta
- Ribeira
- Riacho
- Estrada
- Caminhã
- Número de Prédio
- ▲ Poligonal de apoio
- Património Existente
- ▨ Casa
- ▩ Barraco
- ▭ Telheiro
- ▭ Ruína
- ▭ Faixa de Expropriações - AF
- ▭ Faixa de Expropriações - Restabelecimentos
- ▭ Aumento de Área de Expropriações
- ▭ Substrato a Expropriar
- ▭ Acessos a Expropriar
- ▭ Vias a Expropriar
- ▭ Zona de Intervenção Temporária
- ▭ Área Disponível
- ▭ Prédios novos, não identificados anteriormente
- ▭ Áreas distintas do mesmo Prédio, não obrigatoriamente expropriáveis

Vértices de Expropriação			Vértices de Expropriação		
Ordem	X	Y	Ordem	X	Y
1	260 228 14	-37380 828	1	260 228 14	-37380 828
2	260 228 26	-37380 822	2	260 228 26	-37380 822
3	260 228 38	-37380 816	3	260 228 38	-37380 816
4	260 228 50	-37380 810	4	260 228 50	-37380 810
5	260 228 62	-37380 804	5	260 228 62	-37380 804
6	260 228 74	-37380 798	6	260 228 74	-37380 798
7	260 228 86	-37380 792	7	260 228 86	-37380 792
8	260 228 98	-37380 786	8	260 228 98	-37380 786
9	260 229 10	-37380 780	9	260 229 10	-37380 780
10	260 229 22	-37380 774	10	260 229 22	-37380 774
11	260 229 34	-37380 768	11	260 229 34	-37380 768
12	260 229 46	-37380 762	12	260 229 46	-37380 762
13	260 229 58	-37380 756	13	260 229 58	-37380 756
14	260 229 70	-37380 750	14	260 229 70	-37380 750
15	260 229 82	-37380 744	15	260 229 82	-37380 744
16	260 229 94	-37380 738	16	260 229 94	-37380 738
17	260 229 106	-37380 732	17	260 229 106	-37380 732
18	260 229 118	-37380 726	18	260 229 118	-37380 726
19	260 229 130	-37380 720	19	260 229 130	-37380 720
20	260 229 142	-37380 714	20	260 229 142	-37380 714
21	260 229 154	-37380 708	21	260 229 154	-37380 708
22	260 229 166	-37380 702	22	260 229 166	-37380 702
23	260 229 178	-37380 696	23	260 229 178	-37380 696
24	260 229 190	-37380 690	24	260 229 190	-37380 690
25	260 229 202	-37380 684	25	260 229 202	-37380 684
26	260 229 214	-37380 678	26	260 229 214	-37380 678
27	260 229 226	-37380 672	27	260 229 226	-37380 672
28	260 229 238	-37380 666	28	260 229 238	-37380 666
29	260 229 250	-37380 660	29	260 229 250	-37380 660
30	260 229 262	-37380 654	30	260 229 262	-37380 654
31	260 229 274	-37380 648	31	260 229 274	-37380 648
32	260 229 286	-37380 642	32	260 229 286	-37380 642
33	260 229 298	-37380 636	33	260 229 298	-37380 636
34	260 229 310	-37380 630	34	260 229 310	-37380 630
35	260 229 322	-37380 624	35	260 229 322	-37380 624
36	260 229 334	-37380 618	36	260 229 334	-37380 618
37	260 229 346	-37380 612	37	260 229 346	-37380 612
38	260 229 358	-37380 606	38	260 229 358	-37380 606
39	260 229 370	-37380 600	39	260 229 370	-37380 600
40	260 229 382	-37380 594	40	260 229 382	-37380 594
41	260 229 394	-37380 588	41	260 229 394	-37380 588
42	260 229 406	-37380 582	42	260 229 406	-37380 582

CONCELHO: MAIA FREGUESIA: ÁGUAS SANTAS
CONCELHO: MAIA FREGUESIA: PEDROUÇOS

EM EDIÇÕES DESTA DESENHO COM FORMATO DIFERENTE DE A1 ATENDER ÀS ESCALAS GRÁFICAS



Ordem	Data	Descrição	Rubrica
1	10/2008	Dez 14	Vértices eliminados: 1A-2, 1A-3, 1A-4 Parcelas alteradas: 3.12.3.3 e 3.12.3.4 (alteração de delimitação) Parcelas eliminadas: 1.1, 1.1.1, 1.1.1.1, 1.1.1.1.1, 1.1.1.1.1.1
2	01/08/08	Vértices novos: 260 229 26-1 e 260 229 26-2, 260 229 26-3, 260 229 26-4, 260 229 26-5, 260 229 26-6, 260 229 26-7, 260 229 26-8, 260 229 26-9, 260 229 26-10, 260 229 26-11, 260 229 26-12, 260 229 26-13, 260 229 26-14, 260 229 26-15, 260 229 26-16, 260 229 26-17, 260 229 26-18, 260 229 26-19, 260 229 26-20, 260 229 26-21, 260 229 26-22, 260 229 26-23, 260 229 26-24, 260 229 26-25, 260 229 26-26, 260 229 26-27, 260 229 26-28, 260 229 26-29, 260 229 26-30, 260 229 26-31, 260 229 26-32, 260 229 26-33, 260 229 26-34, 260 229 26-35, 260 229 26-36, 260 229 26-37, 260 229 26-38, 260 229 26-39, 260 229 26-40, 260 229 26-41, 260 229 26-42, 260 229 26-43, 260 229 26-44, 260 229 26-45, 260 229 26-46, 260 229 26-47, 260 229 26-48, 260 229 26-49, 260 229 26-50, 260 229 26-51, 260 229 26-52, 260 229 26-53, 260 229 26-54, 260 229 26-55, 260 229 26-56, 260 229 26-57, 260 229 26-58, 260 229 26-59, 260 229 26-60, 260 229 26-61, 260 229 26-62, 260 229 26-63, 260 229 26-64, 260 229 26-65, 260 229 26-66, 260 229 26-67, 260 229 26-68, 260 229 26-69, 260 229 26-70, 260 229 26-71, 260 229 26-72, 260 229 26-73, 260 229 26-74, 260 229 26-75, 260 229 26-76, 260 229 26-77, 260 229 26-78, 260 229 26-79, 260 229 26-80, 260 229 26-81, 260 229 26-82, 260 229 26-83, 260 229 26-84, 260 229 26-85, 260 229 26-86, 260 229 26-87, 260 229 26-88, 260 229 26-89, 260 229 26-90, 260 229 26-91, 260 229 26-92, 260 229 26-93, 260 229 26-94, 260 229 26-95, 260 229 26-96, 260 229 26-97, 260 229 26-98, 260 229 26-99, 260 229 26-100	
3	01/08/08	Vértices eliminados: 1.1, 1.2 e 1.3 Parcelas alteradas: 1.1, 1.2 e 1.3	

P=170300
N=37200



LUGAR A FOLHA Nº
P.M.A.1.A-E-202-13-01b
Km=9+000,000

P=169900
N=36600

LEGENDA

- Limite e Vértice de Expropriação
- Limite e Vértice do Património Existente
- Eix da A.E. e outras vis de comunicação
- Limite do Prédio
- Limite de Concelho
- Limite de Freguesia
- Muro de Suporte
- Muro de Alvenaria
- Muro de Pedra Solta
- Rbeira
- Racho
- Esviaço
- Caminho
- Número de Prédio
- Poligonal de apoio
- Património Existente
- Casa
- Barracão
- Telheiro
- Ruína
- Fcixa de Expropriações = A1
- Fcixa de Expropriações = Resubstituições
- Aumento de Área de Expropriações
- Seixante a Expropriar
- Área a Expropriar
- Zona de Intervenção Temporária
- Área Disponível
- São Parcela do mesmo Prédio
- Prédios novos, não identificados anteriormente
- Áreas distintas do mesmo Prédio, não são património expropriáveis

Ordem	X	Y	Z
1	10000.000	10000.000	10000.000
2	10000.000	10000.000	10000.000
3	10000.000	10000.000	10000.000
4	10000.000	10000.000	10000.000
5	10000.000	10000.000	10000.000
6	10000.000	10000.000	10000.000
7	10000.000	10000.000	10000.000
8	10000.000	10000.000	10000.000
9	10000.000	10000.000	10000.000
10	10000.000	10000.000	10000.000

Ordem	X	Y	Z
1	10000.000	10000.000	10000.000
2	10000.000	10000.000	10000.000
3	10000.000	10000.000	10000.000
4	10000.000	10000.000	10000.000
5	10000.000	10000.000	10000.000
6	10000.000	10000.000	10000.000
7	10000.000	10000.000	10000.000
8	10000.000	10000.000	10000.000
9	10000.000	10000.000	10000.000
10	10000.000	10000.000	10000.000

CONCELHO: MAIA
FREGUESIA: PEDROUÇOS

CONCELHO: MAIA
FREGUESIA: ÁGUAS SANTAS

CONCELHO: GONDOMAR
FREGUESIA: RIO TINTO

EM EDIÇÕES DESTA DESENHO COM
FORMATO DIFERENTE DE A1
ATENDER AS ESCALAS GRÁFICAS

APROVO
16/10/2008

O Conselho Directivo

Ordem	Data	Designação	Rubrica
e	Dez. 14	Vértices imóveis novos: 19Ab. Parcela alterada: 6.a Parcela afectada: 4.1, 6/1, 6/1.e Parcela nova: 4.2	
b	Out. 12	Vértices imóveis novos: 31Ab-1, 31Ab-1, 31Ab-1, 33Ab-1, 33Ab-1 e 35Ab-1 Parcelas alteradas: 6.1 e 6/1.a Parcelas novas: 6.a e 6/1.a	
a	Jun. 11	Vértices parcos novos: 42Ab-1, 42Ab, 42Ab-1, 42Ab, 44Ab-1, 46Ab, 46Ab-1, 48Ab-1, 48Ab-1, 48Ab, 48Ab, 50A.1a Vértices parcos alterados: 42Ab, 42Ab, 44Ab, 46Ab, 48Ab, 48Ab, 50A.1a Parcelas novas: 7.a, 8.a Parcelas alteradas: 11.2, 11/1.1	

CONCELHO: MAIA
FREGUESIA: ÁGUAS SANTAS

P=170600
M=-36100

ÁREA DE SERVIÇO DE ÁGUAS SANTAS

ÁREA DE SERVIÇO DE ÁGUAS SANTAS

PORTO

MONTE



Vértices de Expropriação			Vértices de Expropriação			Vértices de Expropriação		
Ordem	X	Y	Ordem	X	Y	Ordem	X	Y
561a	10000.000	10000.000	561a	10000.000	10000.000	561a	10000.000	10000.000
562a	10000.000	10000.000	562a	10000.000	10000.000	562a	10000.000	10000.000
563a	10000.000	10000.000	563a	10000.000	10000.000	563a	10000.000	10000.000
564a	10000.000	10000.000	564a	10000.000	10000.000	564a	10000.000	10000.000
565a	10000.000	10000.000	565a	10000.000	10000.000	565a	10000.000	10000.000
566a	10000.000	10000.000	566a	10000.000	10000.000	566a	10000.000	10000.000
567a	10000.000	10000.000	567a	10000.000	10000.000	567a	10000.000	10000.000
568a	10000.000	10000.000	568a	10000.000	10000.000	568a	10000.000	10000.000
569a	10000.000	10000.000	569a	10000.000	10000.000	569a	10000.000	10000.000
570a	10000.000	10000.000	570a	10000.000	10000.000	570a	10000.000	10000.000

LEGENDA

- Limite e Vértice de Expropriação
- Limite e Vértice de Matrícula Existente
- Sítio de AE e outras vias de comunicação
- Limite de Prédio
- X --- Limite de Concelho
- XX --- Limite de Freguesia
- Muro de Suporte
- Muro de Alvenaria
- Muro de Fim de Seta
- Rotaire
- Passagem
- Estrada
- Caminhão
- Nomeação de Prédio
- Poligonal de apoio
- Patrulhada Existente
- Casa
- Barraca
- Telenha
- Ruína
- Faixa de Expropriações - AE
- Faixa de Expropriações - Restabelecimentos
- Aumento de Área de Expropriações
- Sobretaxa a Expropriar
- Áreas a Expropriar
- Vias a Expropriar
- Zona de Intervenção Temporária
- Área Disponível
- Sub-Parcela ao mesmo Prédio
- Prédios novos, não identificados anteriormente
- Áreas de Prédios do mesmo Prédio, não cartograficamente cartografadas

Vértices de Expropriação			Vértices de Expropriação			Vértices de Expropriação		
Ordem	X	Y	Ordem	X	Y	Ordem	X	Y
561a	10000.000	10000.000	561a	10000.000	10000.000	561a	10000.000	10000.000
562a	10000.000	10000.000	562a	10000.000	10000.000	562a	10000.000	10000.000
563a	10000.000	10000.000	563a	10000.000	10000.000	563a	10000.000	10000.000
564a	10000.000	10000.000	564a	10000.000	10000.000	564a	10000.000	10000.000
565a	10000.000	10000.000	565a	10000.000	10000.000	565a	10000.000	10000.000
566a	10000.000	10000.000	566a	10000.000	10000.000	566a	10000.000	10000.000
567a	10000.000	10000.000	567a	10000.000	10000.000	567a	10000.000	10000.000
568a	10000.000	10000.000	568a	10000.000	10000.000	568a	10000.000	10000.000
569a	10000.000	10000.000	569a	10000.000	10000.000	569a	10000.000	10000.000
570a	10000.000	10000.000	570a	10000.000	10000.000	570a	10000.000	10000.000

Vértices de Expropriação			Vértices de Expropriação			Vértices de Expropriação		
Ordem	X	Y	Ordem	X	Y	Ordem	X	Y
561a	10000.000	10000.000	561a	10000.000	10000.000	561a	10000.000	10000.000
562a	10000.000	10000.000	562a	10000.000	10000.000	562a	10000.000	10000.000
563a	10000.000	10000.000	563a	10000.000	10000.000	563a	10000.000	10000.000
564a	10000.000	10000.000	564a	10000.000	10000.000	564a	10000.000	10000.000
565a	10000.000	10000.000	565a	10000.000	10000.000	565a	10000.000	10000.000
566a	10000.000	10000.000	566a	10000.000	10000.000	566a	10000.000	10000.000
567a	10000.000	10000.000	567a	10000.000	10000.000	567a	10000.000	10000.000
568a	10000.000	10000.000	568a	10000.000	10000.000	568a	10000.000	10000.000
569a	10000.000	10000.000	569a	10000.000	10000.000	569a	10000.000	10000.000
570a	10000.000	10000.000	570a	10000.000	10000.000	570a	10000.000	10000.000

EM EDIÇÕES DESTA DESENHO COM FORMATO DIFERENTE DE A1 ATENDER AS ESCALAS GRÁFICAS

APROVO
16/04/2015
JMA
O Conselho Directivo

Ordem	Data	Designação	Assinatura
1	16/04/2015	APROVO	JMA

CONCELHO: MAIA FREGUESIA: ÁGUAS SANTAS
 CONCELHO: VALONGO FREGUESIA: ERMESINDE



LIGAÇÃO A FOLHA Nº
 P4A.1.A-E-202-13-03
 Km=10+400.000

LIGAÇÃO A FOLHA Nº
 P4A.1.A-E-202-13-05
 Km=11+100.000

LEGENDA

- Limite e Vértice de Expropriação
- Limite e Vértice de Património Existente
- Fixo do AC e outras vas de comunicação
- Limite do Prédio
- Limite do Concelho
- Limite da Fração
- Muro de Suporte
- Muro de Alvenaria
- Muro de Pedra Sola
- Pálio
- Riacho
- Estreito
- Camião
- Número de Prédio
- Polígono de sítio
- Património Existente
- Casa
- Barraco
- Feneira
- Área de Expropriação = A.E.
- Área de Expropriação = Instalações
- Aumento de Área de Expropriações
- Solares a Expropriar
- Áreas a Expropriar
- Valor a Expropriar
- Zona de Intervenção Temporária
- Área Disponível
- Sub-Parcela do mesmo Prédio
- Preço não identificado anteriormente
- Áreas do mesmo Prédio, não originalmente expropriadas

Vértices de Expropriação			Vértices de Expropriação		
Vértice	X	Y	Vértice	X	Y
000.1a	10000.000	10000.000	000.1b	10000.000	10000.000
000.2a	10000.000	10000.000	000.2b	10000.000	10000.000
000.3a	10000.000	10000.000	000.3b	10000.000	10000.000
000.4a	10000.000	10000.000	000.4b	10000.000	10000.000
000.5a	10000.000	10000.000	000.5b	10000.000	10000.000
000.6a	10000.000	10000.000	000.6b	10000.000	10000.000
000.7a	10000.000	10000.000	000.7b	10000.000	10000.000
000.8a	10000.000	10000.000	000.8b	10000.000	10000.000
000.9a	10000.000	10000.000	000.9b	10000.000	10000.000
000.10a	10000.000	10000.000	000.10b	10000.000	10000.000
000.11a	10000.000	10000.000	000.11b	10000.000	10000.000
000.12a	10000.000	10000.000	000.12b	10000.000	10000.000
000.13a	10000.000	10000.000	000.13b	10000.000	10000.000
000.14a	10000.000	10000.000	000.14b	10000.000	10000.000
000.15a	10000.000	10000.000	000.15b	10000.000	10000.000
000.16a	10000.000	10000.000	000.16b	10000.000	10000.000
000.17a	10000.000	10000.000	000.17b	10000.000	10000.000
000.18a	10000.000	10000.000	000.18b	10000.000	10000.000
000.19a	10000.000	10000.000	000.19b	10000.000	10000.000
000.20a	10000.000	10000.000	000.20b	10000.000	10000.000
000.21a	10000.000	10000.000	000.21b	10000.000	10000.000
000.22a	10000.000	10000.000	000.22b	10000.000	10000.000
000.23a	10000.000	10000.000	000.23b	10000.000	10000.000
000.24a	10000.000	10000.000	000.24b	10000.000	10000.000
000.25a	10000.000	10000.000	000.25b	10000.000	10000.000
000.26a	10000.000	10000.000	000.26b	10000.000	10000.000
000.27a	10000.000	10000.000	000.27b	10000.000	10000.000
000.28a	10000.000	10000.000	000.28b	10000.000	10000.000
000.29a	10000.000	10000.000	000.29b	10000.000	10000.000
000.30a	10000.000	10000.000	000.30b	10000.000	10000.000
000.31a	10000.000	10000.000	000.31b	10000.000	10000.000
000.32a	10000.000	10000.000	000.32b	10000.000	10000.000
000.33a	10000.000	10000.000	000.33b	10000.000	10000.000
000.34a	10000.000	10000.000	000.34b	10000.000	10000.000
000.35a	10000.000	10000.000	000.35b	10000.000	10000.000
000.36a	10000.000	10000.000	000.36b	10000.000	10000.000
000.37a	10000.000	10000.000	000.37b	10000.000	10000.000
000.38a	10000.000	10000.000	000.38b	10000.000	10000.000
000.39a	10000.000	10000.000	000.39b	10000.000	10000.000
000.40a	10000.000	10000.000	000.40b	10000.000	10000.000
000.41a	10000.000	10000.000	000.41b	10000.000	10000.000
000.42a	10000.000	10000.000	000.42b	10000.000	10000.000
000.43a	10000.000	10000.000	000.43b	10000.000	10000.000
000.44a	10000.000	10000.000	000.44b	10000.000	10000.000
000.45a	10000.000	10000.000	000.45b	10000.000	10000.000
000.46a	10000.000	10000.000	000.46b	10000.000	10000.000
000.47a	10000.000	10000.000	000.47b	10000.000	10000.000
000.48a	10000.000	10000.000	000.48b	10000.000	10000.000
000.49a	10000.000	10000.000	000.49b	10000.000	10000.000
000.50a	10000.000	10000.000	000.50b	10000.000	10000.000

EM EDIÇÕES DESTES DESENHO COM
 FORMATO DIFERENTE DE A1
 ATENDER ÀS ESCALAS GRÁFICAS

Ordem	Data	Designação	Rubrica
0	Dez. 14	Vértices novos: 886 e 1006 Vértices alterados: 1022 e 102c Parcelas alteradas: 77.1	

MEE IMT BRISA SENER ENGIVIA SETOP

A4 * AUTO-ESTRADA PORTO / AMARANTE
 Sublanço ÁGUAS SANTAS / ERMESINDE
 ALARGAMENTO E BENEFICIAÇÃO PARA 2x4 VIAS

Escala: 1:1000

Projecto: Verificou: Substitui: P4A.1.A-E-202-13-04

Desenho: PROJECTO DE EXECUÇÃO EXPROPRIAÇÕES P4A.1.A-E-202-13-04a

10/2008 Nº ordem 04/06 Nº Foid 14/16

M=1:35200
P=170600

LEGENDA

- Limite e Vértice de Expropriação
- Limite e Vértice de Património Existente
- Linha de A.E. e outras vias de comunicação
- Limite de Pólo
- Limite de Concelho
- Limite de Freguesia
- Muro de Suporte
- Muro de Avançória
- Muro de Pedra Sola
- Ribeira
- Riocho
- Ladras
- Caminho
- Número de Pólo
- Poligonal de apoio
- Património Existente
- Casa
- Barraca
- Falheira
- Ruína
- Faixa de Expropriação A.E.
- Faixa de Expropriação Restabelecimentos
- Aumento da Área de Expropriações
- Sobranje a Expropriar
- Accessos a Expropriar
- Volto a Expropriar
- Zona de Intervenção Temporária
- Área Disponível
- N/a (n=1,2,3)
- N/a (n=1,2,3)
- ab...
- Sub-Parcela do mesmo Pólo
- Parcelas novas, não identificadas anteriormente
- Áreas (iluminas) do mesmo Pólo, não obrigatoriamente expropriáveis

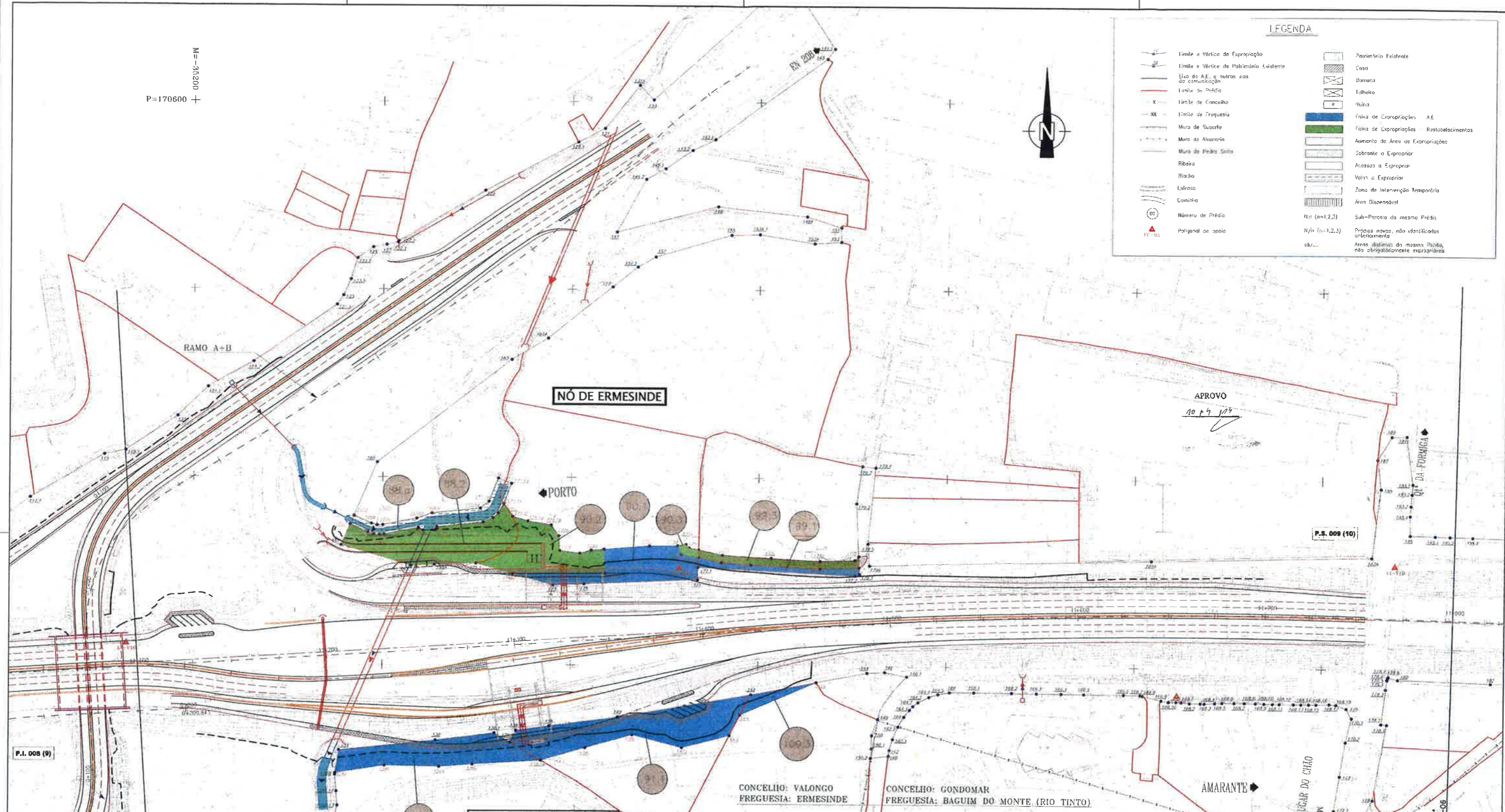

P.1.008 (9)

PORTAGEM DE PLENA VIA DE ERMESINDE

CONCELHO: VALONGO
FREGUESIA: ERMESINDE

CONCELHO: GONDOMAR
FREGUESIA: BAGUIM DO MONTE (RIO TINTO)

AMARANTE

Vértice	M	P	Vértice	M	P	Vértice	M	P	Vértice	M	P
134a	-36124.647	170242.320	135a	-35113.331	170372.203	136a	-35044.721	170387.132	137a	-34944.378	170384.777
134b	-35098.530	170248.402	135b	-35117.117	170374.785	136b	-35044.444	170378.244	137b	-34937.187	170384.494
134c	-35099.951	170249.800	135c	-35107.668	170370.477	136c	-35038.755	170380.884	137c	-34937.551	170382.598
134d	-35091.758	170242.205	135d	-35103.881	170375.182	136d	-35038.787	170399.487	137d	-34932.470	170381.665
134e	-35015.501	170248.304	135e	-35104.715	170369.516	136e	-35031.832	170398.706	137e	-34941.528	170388.186
134f	-34982.588	170250.073	135f	-35102.927	170374.337	136f	-35035.788	170385.802	137f	-34932.599	170387.619
134g	-34967.394	170263.167	135g	-35099.853	170374.453	136g	-35031.152	170379.034	137g	-34938.631	170388.838
134h	-34945.915	170260.418	135h	-35091.591	170369.238	136h	-35023.001	170376.638	137h	-34938.461	170387.280
140a	-34915.509	170252.802	140b	-35029.209	170369.484	140c	-35010.588	170374.585	140d	-34967.291	170385.233
140e	-34909.748	170252.608	140f	-35022.070	170372.924	140g	-35005.508	170368.762	140h	-34946.847	170384.348
142a	-34889.171	170291.201	142b	-35011.146	170372.000	142c	-35005.974	170360.825	142d	-34946.826	170384.349
			142e	-35078.787	170371.579	142f	-34995.347	170359.610	142g	-34920.321	170384.811
			142h	-35073.884	170380.741	142i	-34989.379	170361.131	142j	-34904.236	170383.642
			142k	-35072.566	170371.620	142l	-34983.693	170361.671	142m	-34867.327	170381.719
			142n	-35068.312	170383.439	142o	-35020.864	170348.534	142p	-34868.551	170382.421
			142q	-35071.219	170373.493	142r	-34987.688	170348.956			
			142s	-35046.756	170378.000	142t	-34958.889	170368.822			

EM EDIÇÕES DESTA DESENHO COM
FORMATO DIFERENTE DE A1
ATENDEZ AS ESCALAS GRÁFICAS

Ordem	Data	Designação	N.º de desenho	Rubrica
a	Fev. 2010	Aberto no localidade do estacionamento Parcela eliminada: 98.2 Vértices eliminados: 134a, 134b, 134c, 134d, 134e, 134f, 134g, 134h, 134i, 134j, 134k, 134l, 134m, 134n, 134o, 134p, 134q, 134r, 134s, 134t, 134u, 134v, 134w, 134x, 134y, 134z, 140a, 140b, 140c, 140d, 140e, 140f, 140g, 140h, 140i, 140j, 140k, 140l, 140m, 140n, 140o, 140p, 140q, 140r, 140s, 140t, 140u, 140v, 140w, 140x, 140y, 140z, 142a, 142b, 142c, 142d, 142e, 142f, 142g, 142h, 142i, 142j, 142k, 142l, 142m, 142n, 142o, 142p, 142q, 142r, 142s, 142t, 142u, 142v, 142w, 142x, 142y, 142z	L.C.	
b	Jun. 10	Vértices eliminados: 134a, 134b, 134c, 134d, 134e, 134f, 134g, 134h, 134i, 134j, 134k, 134l, 134m, 134n, 134o, 134p, 134q, 134r, 134s, 134t, 134u, 134v, 134w, 134x, 134y, 134z, 140a, 140b, 140c, 140d, 140e, 140f, 140g, 140h, 140i, 140j, 140k, 140l, 140m, 140n, 140o, 140p, 140q, 140r, 140s, 140t, 140u, 140v, 140w, 140x, 140y, 140z, 142a, 142b, 142c, 142d, 142e, 142f, 142g, 142h, 142i, 142j, 142k, 142l, 142m, 142n, 142o, 142p, 142q, 142r, 142s, 142t, 142u, 142v, 142w, 142x, 142y, 142z Parcelas eliminadas: 88a, 88b, 90a, 90b, 91a, 91b, 91c, 91d, 91e, 91f, 91g, 91h, 91i, 91j, 91k, 91l, 91m, 91n, 91o, 91p, 91q, 91r, 91s, 91t, 91u, 91v, 91w, 91x, 91y, 91z		
c	Jun. 11	Vértices eliminados: 127a e 127b Parcelas eliminadas: 69.1 e 69.2		

Título complementar:
A4 * AUTO-ESTRADA PORTO / AMARANTE
Sublanço ÁGUAS SANTAS / ERMESINDE
ALARGAMENTO E BENEFICIAÇÃO PARA 2x4 VIAS

Escala:
1:1000

Projector: _____
Desenho: _____

Verificou: _____
Aprovou: _____

Substituiu: _____
Substituído: _____

Designação:
**REFORMULAÇÃO DO NÓ DE ERMESINDE E PRAÇAS DE PORTAGEM
EXPROPIAÇÕES
PLANTA PARCELAR**
Km 11+100.000 a Km 11+800.000

N.º de desenho:
P4A.1.A-E-202-13-05c
Data: 10/2008
Folha: 02/02
N.º de ordem:
004/004

P=170600
M=34000



CONCELHO: VALONGO
FREGUESIA: ERMESINDE

CONCELHO: GONDOMAR
FREGUESIA: BAGUM DO MONTE

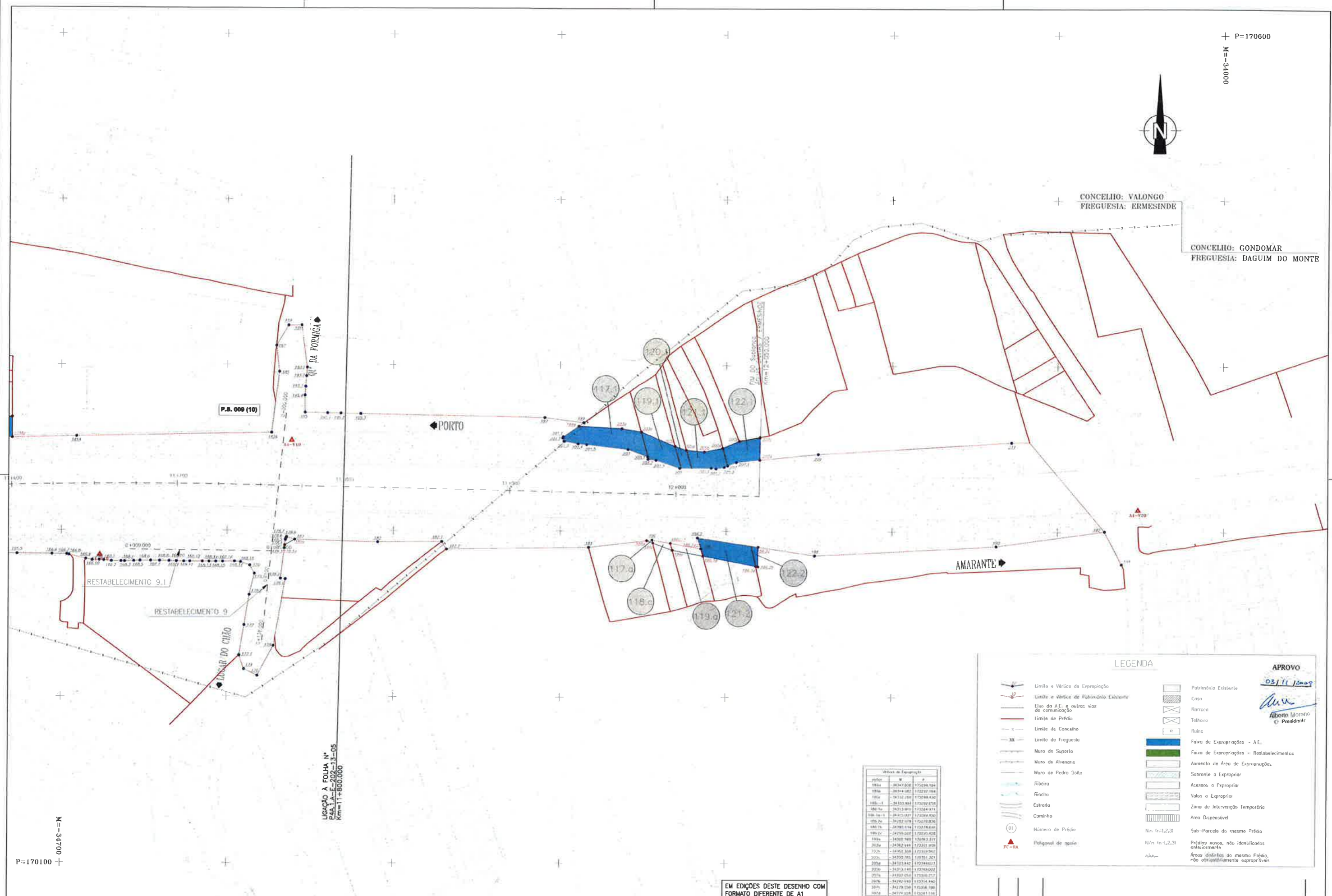

LIGAR DO CILRO Nº
P4A.1.A-E-202-13-05
Km=11+800.000

Parcela	Área	Superfície
117.a	18347,216	175284,184
118.a	34514,582	122297,284
119.a	14732,181	170288,430
120.a	24333,851	170292,478
121.a	24213,819	170284,974
122.a	24213,819	170284,974
117.b	18347,216	175284,184
118.b	34514,582	122297,284
119.b	14732,181	170288,430
120.b	24333,851	170292,478
121.b	24213,819	170284,974
122.b	24213,819	170284,974
117.c	18347,216	175284,184
118.c	34514,582	122297,284
119.c	14732,181	170288,430
120.c	24333,851	170292,478
121.c	24213,819	170284,974
122.c	24213,819	170284,974

LEGENDA

	Limite e vértice da Expropriação		Património Existente
	Limite e vértice de Fribuição Existente		Casa
	Eixo da A.E. e outras vias		Ferreira
	Limite de Prédio		Talho
	Limite de Concelho		Ruina
	Limite de Freguesia		Faixa de Expropriações - A.E.
	Muro do Superior		Faixa de Expropriações - Restabelecimentos
	Muro de Alvenaria		Aumento de Área de Expropriações
	Muro de Pedra Solta		Sobranje o Expropriar
	Ribeira		Acessos a Expropriação
	Rincho		Vias a Expropriação
	Estrada		Zona de Intervenção Temporária
	Comicho		Área Dispensável
	Número de Prédio		Sub-Parcela do mesmo Prédio
	Elevação de spot		Prédios novos, não identificados anteriormente
			Áreas similares do mesmo Prédio, não obrigatoriamente expropriadas

APROVO
03/11/2008
Alberto Moreno
Presidente

EM EDIÇÕES DESTA DESENHO COM
FORMATO DIFERENTE DE A1
ATENDE AS ESCALAS GRÁFICAS

Escalas:
1:1000 0 10 20 30m

Desenhador:
Técnico da Especialidade:
Autor da Especialidade:
Coordenador do Estudo:

Ordem	Data	Designação	N.º de desenho	Rubrica
			P4A.1.A-E-202-13-06	
			10/2008	
			06/06	
			16/16	

A4 * AUTO-ESTRADA PORTO / AMARANTE
Sublção ÁGUAS SANTAS / ERMESINDE
ALARGAMENTO E BENEFICIAÇÃO PARA 2x4 VIAS

PROJECTO DE EXECUÇÃO
EXPROPRIAÇÕES
PLANTA PARCELAR
Km 11+800.000 a Km 12+060.000