



MINISTÉRIO DO AMBIENTE, DO ORDENAMENTO DO TERRITÓRIO  
E DO DESENVOLVIMENTO REGIONAL

COMISSÃO DE COORDENAÇÃO E DESENVOLVIMENTO REGIONAL DO ALENTEJO

## RELATÓRIO DE CONSULTA PÚBLICA

Estudo de Impacte Ambiental

**“Pedreira da Vigária n.º 2”**

Dezembro de 2007





MINISTÉRIO DO AMBIENTE, DO ORDENAMENTO DO TERRITÓRIO  
E DO DESENVOLVIMENTO REGIONAL

**COMISSÃO DE COORDENAÇÃO E DESENVOLVIMENTO REGIONAL DO ALENTEJO**

**ÍNDICE**

INTRODUÇÃO	3
1. PERÍODO DE CONSULTA PÚBLICA	3
2. DOCUMENTOS PUBLICITADOS E LOCAIS DE CONSULTA	3
3. MÓDALIDADES DE PUBLICITAÇÃO	3
4. RESULTADO DA CONSULTA PÚBLICA	4

**ANEXO I**

- Lista dos Órgãos de Comunicação Social aos quais foi remetida Nota de Imprensa

**ANEXO II**

- Lista de Entidades convidadas a participar na Consulta Pública

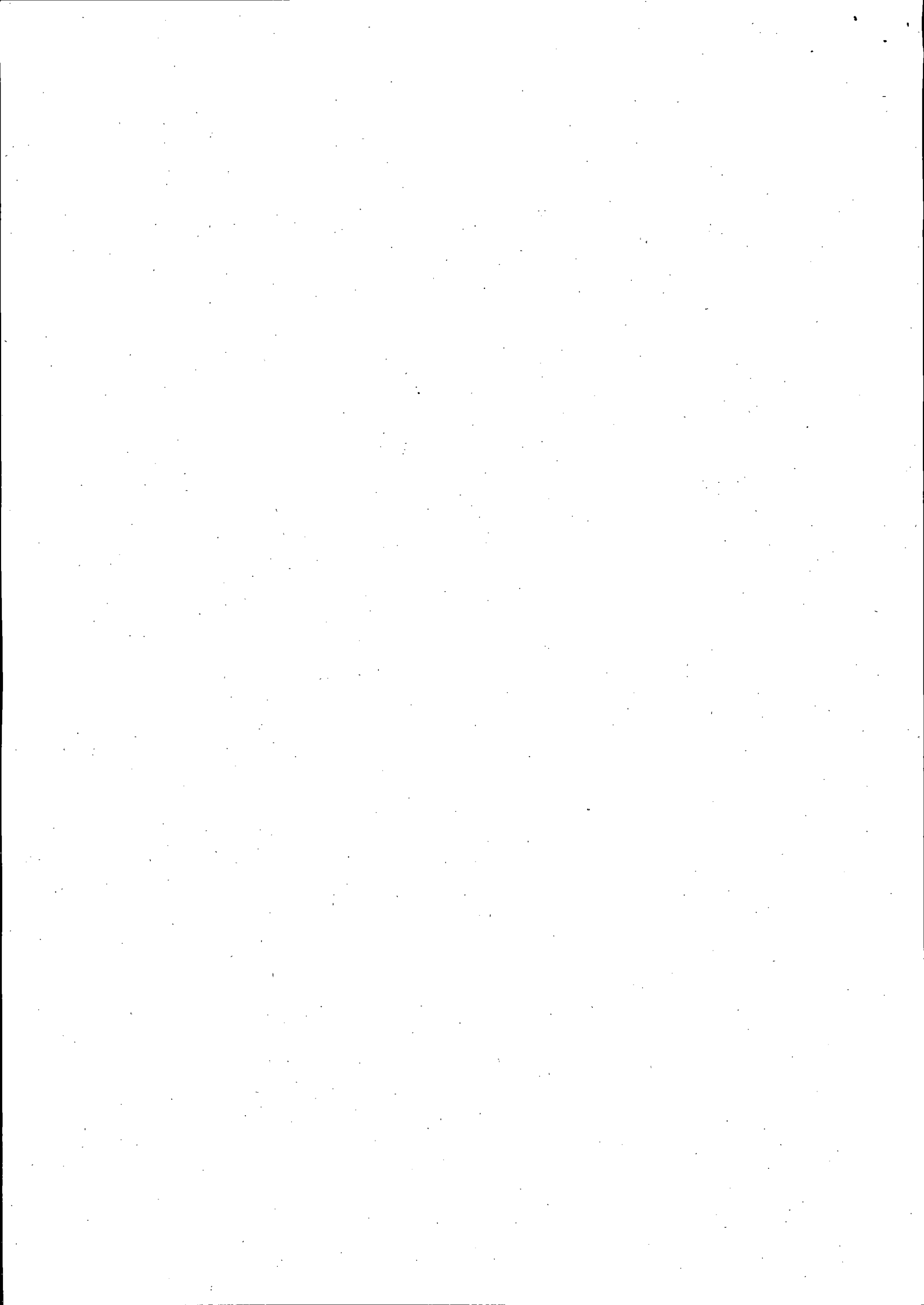



MINISTÉRIO DO AMBIENTE, DO ORDENAMENTO DO TERRITÓRIO  
E DO DESENVOLVIMENTO REGIONAL

COMISSÃO DE COORDENAÇÃO E DESENVOLVIMENTO REGIONAL DO ALENTEJO

## **RELATÓRIO DE CONSULTA PÚBLICA DO ESTUDO DE IMPACTE AMBIENTAL DO PROJECTO: "Pedreira da Vigária n.º 2"**

### **1. INTRODUÇÃO**

Em cumprimento do preceituado no artigo 14.º do Decreto-Lei n.º 69/2000, de 3 de Maio, na redacção dada pelo Decreto-Lei n.º 197/2005, de 8 de Novembro, procedeu-se à Consulta Pública do projecto: **"Pedreira da Vigária n.º 2"**.

### **2. PERÍODO DE CONSULTA PÚBLICA**

Considerando que o Projecto se integra no n.º 13 da lista do anexo II do Decreto-Lei n.º 69/2000, de 3 de Maio, com as alterações introduzidas pelo Decreto-Lei n.º 197/2005, de 8 de Novembro, a Consulta Pública decorreu durante 25 dias úteis, desde o dia 12 de Novembro de 2007 até ao dia 14 de Dezembro de 2007.

### **3. DOCUMENTOS PUBLICITADOS E LOCAIS DE CONSULTA**

O Estudo de Impacte Ambiental (EIA), incluindo o Resumo Não Técnico (RNT), foi disponibilizado para consulta nos seguintes locais:

- o Comissão de Coordenação e Desenvolvimento Regional do Alentejo;
- o Agência Portuguesa do Ambiente;
- o Câmara Municipal de Vila Viçosa.

O Resumo Não Técnico foi disponibilizado para consulta na seguinte Junta de Freguesia:

- Junta de Freguesia de Bencatel (Concelho de Vila Viçosa).

### **4. MODALIDADES DE PUBLICITAÇÃO**

A publicitação da Consulta Pública, do Estudo de Impacte Ambiental, incluindo o Resumo Não Técnico, foi feita por meio de:

- Afixação de Anúncios na Câmara Municipal e Junta de Freguesia acima referidas.
- Afixação de Anúncios na Comissão de Coordenação e Desenvolvimento Regional do Alentejo e na Agência Portuguesa do Ambiente.
- Publicação de anúncios nos seguintes jornais:
  - CORREIO DA MANHÃ, nos dias 11 e 12 de Novembro de 2007.
  - TERRAS BRANCAS, nos dias 8 e 22 de Novembro de 2007.

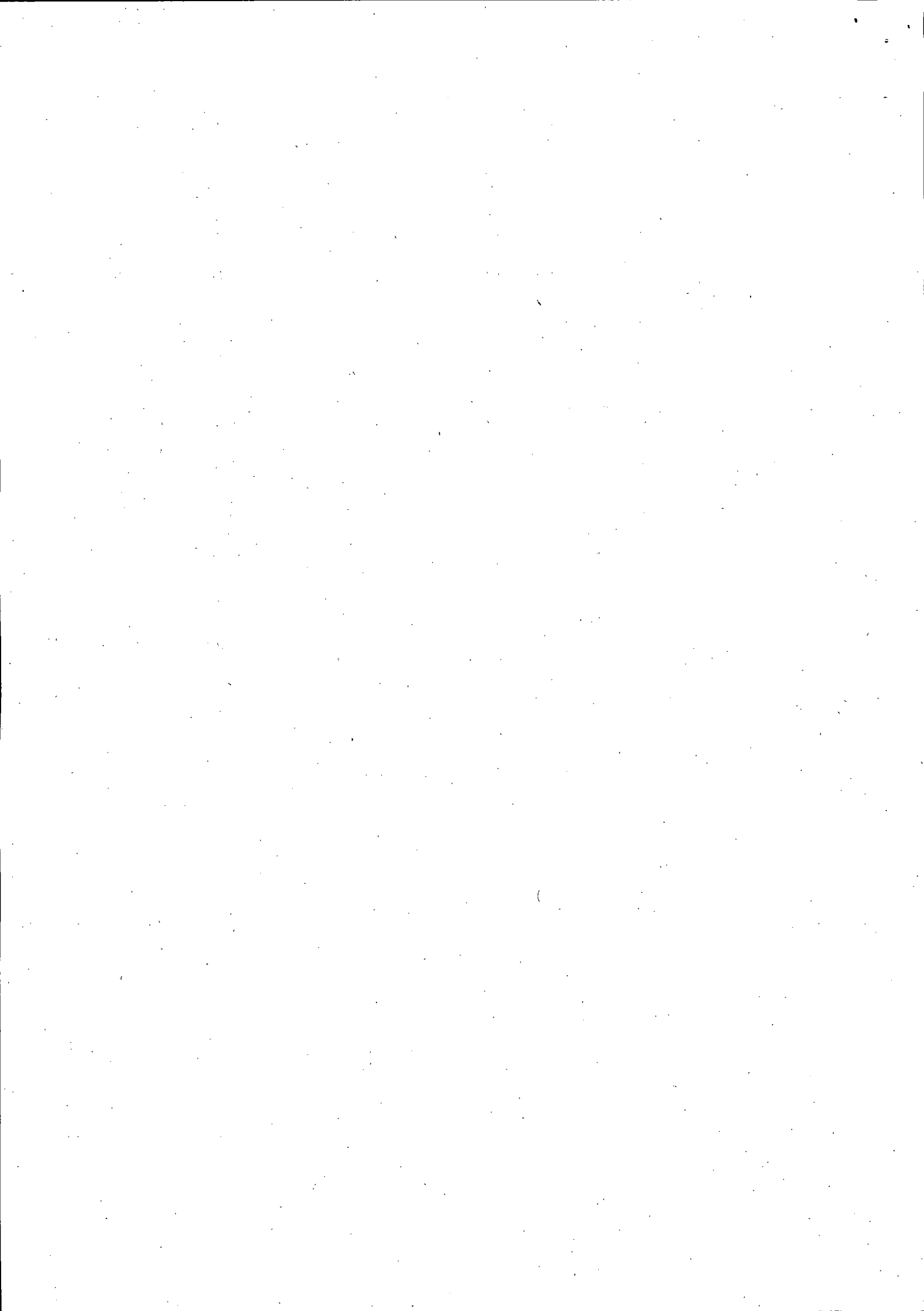



MINISTÉRIO DO AMBIENTE, DO ORDENAMENTO DO TERRITÓRIO  
E DO DESENVOLVIMENTO REGIONAL

**COMISSÃO DE COORDENAÇÃO E DESENVOLVIMENTO REGIONAL DO ALENTEJO**

- Envio de notas de imprensa para os órgãos e agências de comunicação social que constam no Anexo I.
- Envio de Ofícios Circulares às entidades constantes no Anexo II.
- Divulgação através da "internet" na "homepage" da Comissão de Coordenação e Desenvolvimento do Alentejo, com disponibilização de informação genérica sobre a consulta pública, bem como do anúncio e do RNT digital.

**5. RESULTADO DA CONSULTA PÚBLICA**

No âmbito da Consulta Pública, não foram recebidos pareceres.

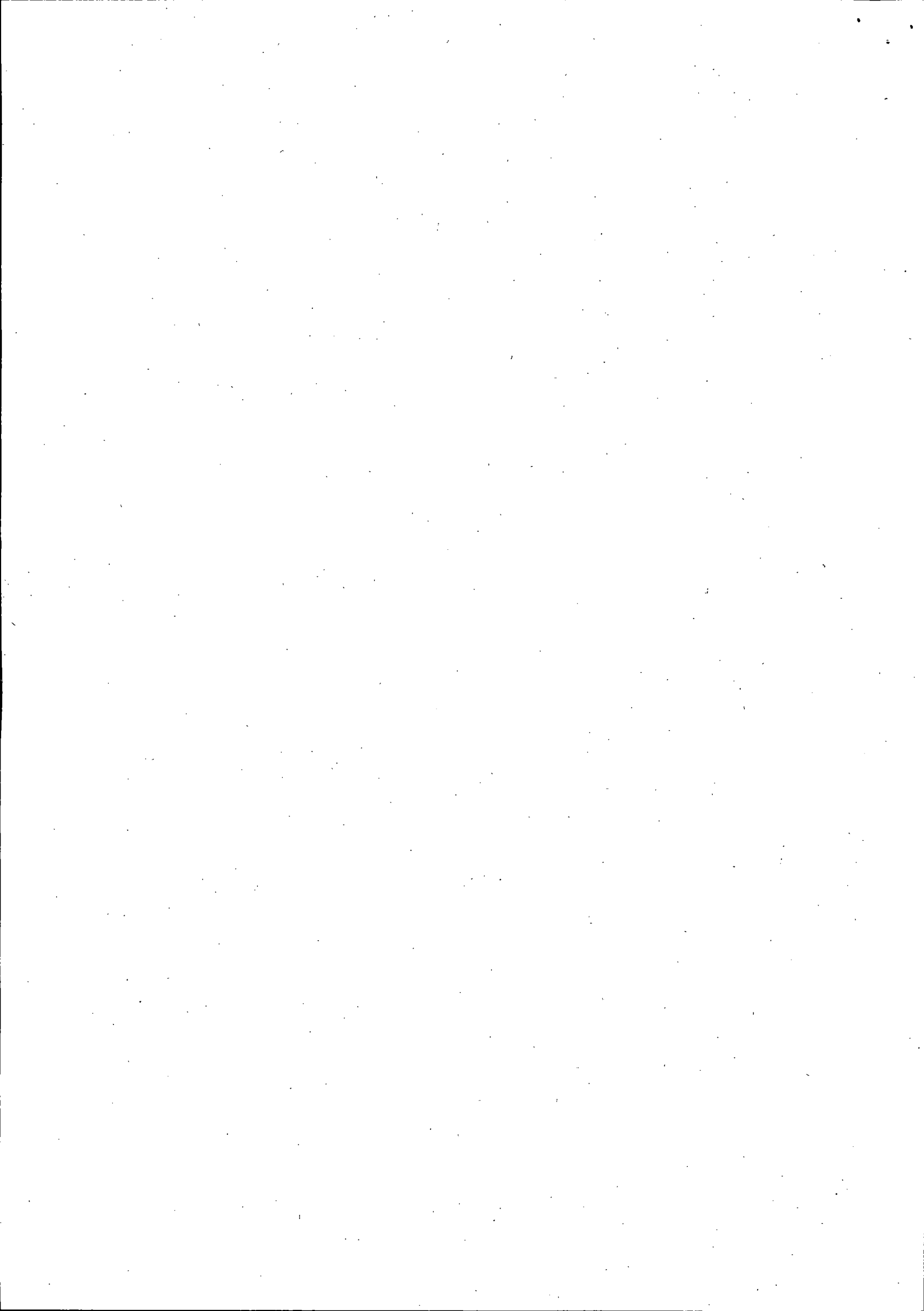





MINISTÉRIO DO AMBIENTE, DO ORDENAMENTO DO TERRITÓRIO  
E DO DESENVOLVIMENTO REGIONAL

COMISSÃO DE COORDENAÇÃO E DESENVOLVIMENTO REGIONAL DO ALENTEJO

**RELATÓRIO DE CONSULTA PÚBLICA**  
**DO ESTUDO DE IMPACTE AMBIENTAL DO PROJECTO:**  
**"Pedreira da Vigária n. 2"**

Comissão de Coordenação e Desenvolvimento Regional do Alentejo

Évora, Dezembro de 2007.

(José Luís de Oliveira Faustino)

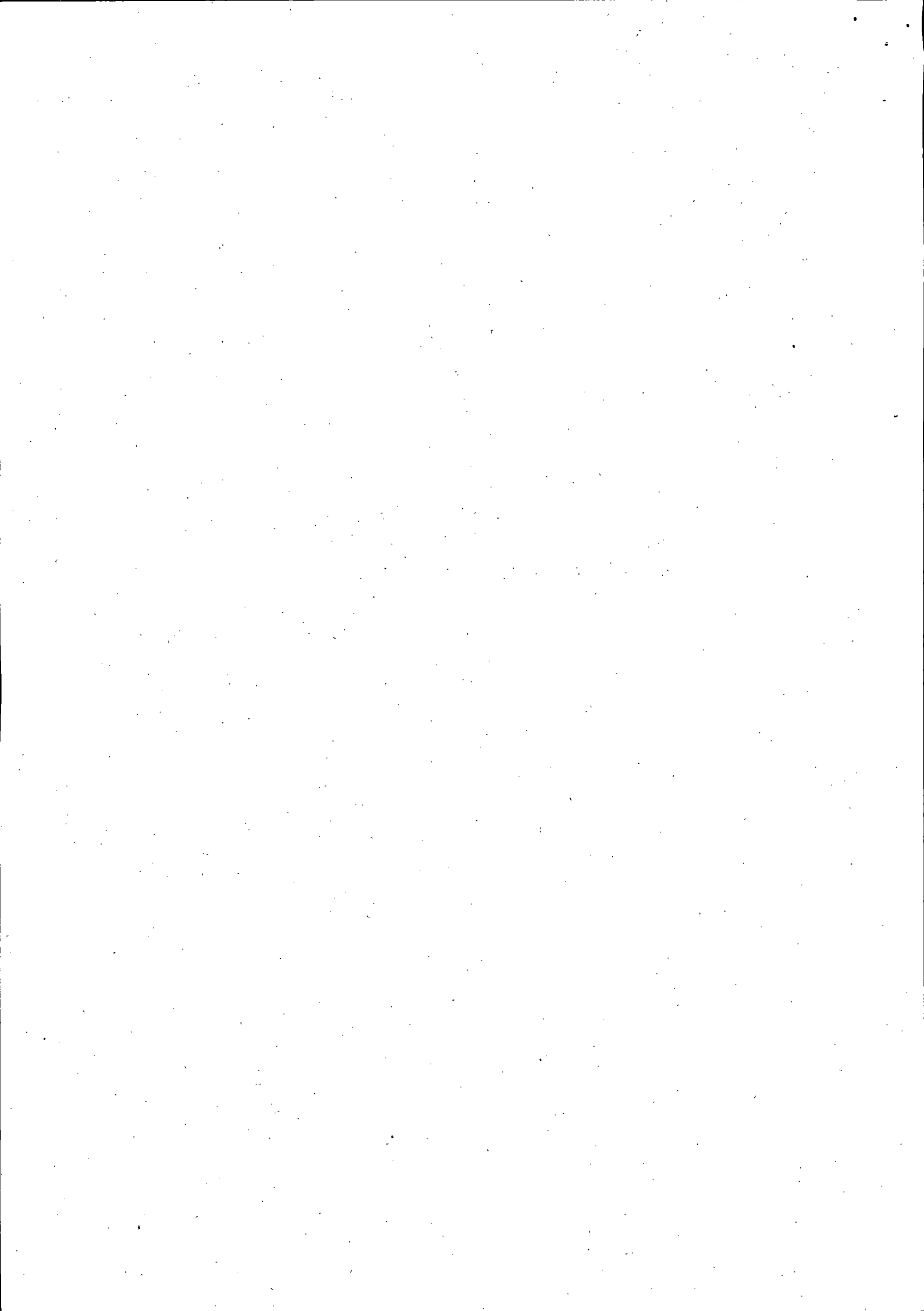



MINISTÉRIO DO AMBIENTE, DO ORDENAMENTO DO TERRITÓRIO  
E DO DESENVOLVIMENTO REGIONAL

COMISSÃO DE COORDENAÇÃO E DESENVOLVIMENTO REGIONAL DO ALENTEJO

## **RELATÓRIO DE CONSULTA PÚBLICA**

**DO ESTUDO DE IMPACTE AMBIENTAL DO PROJECTO:  
"Pedreira da Vigária n. 2"**

### **ANEXO I**

**Lista dos Órgãos de Comunicação Social aos quais foi remetida Nota de Imprensa**

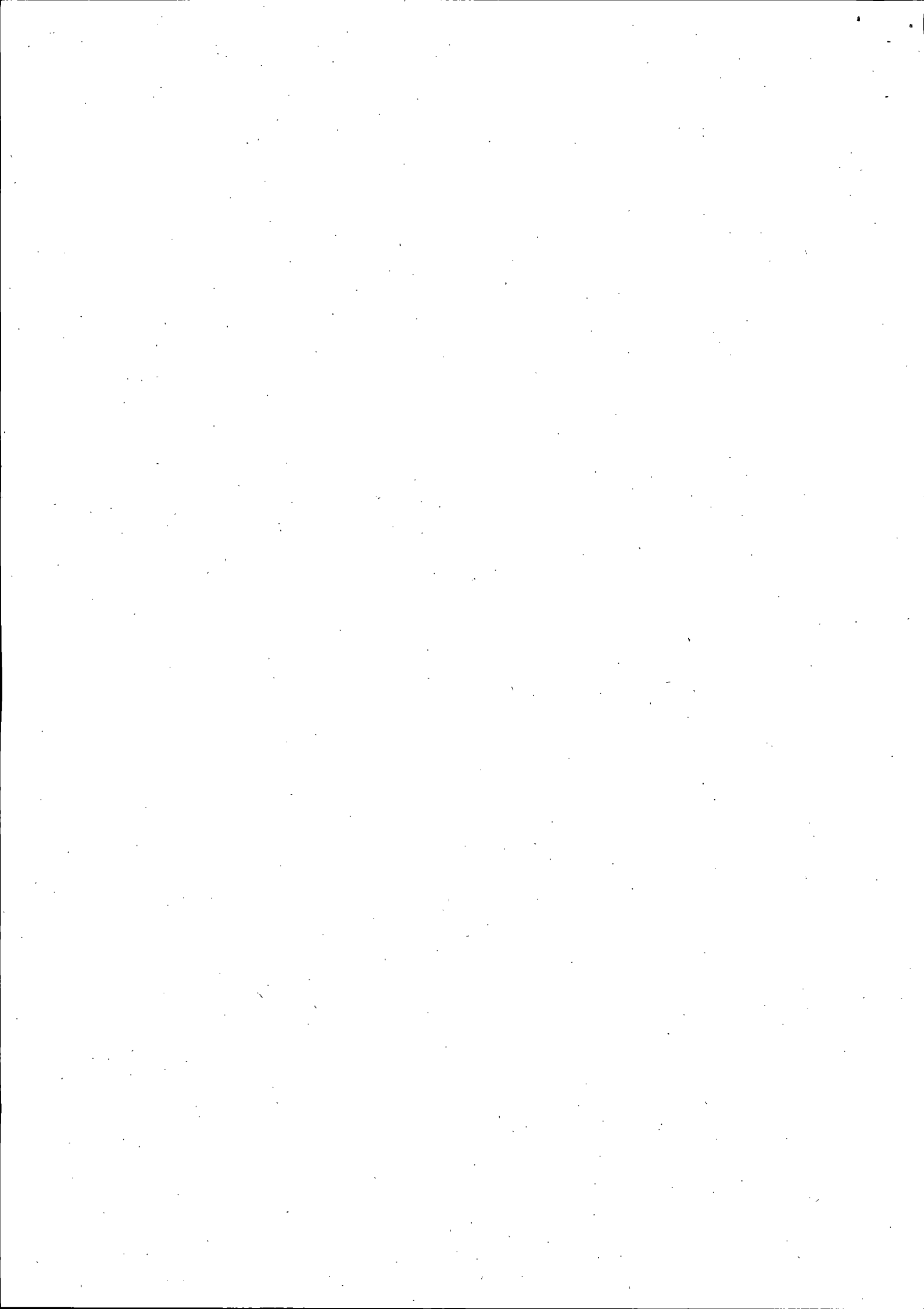



MINISTÉRIO DO AMBIENTE, DO ORDENAMENTO DO TERRITÓRIO  
E DO DESENVOLVIMENTO REGIONAL

**COMISSÃO DE COORDENAÇÃO E DESENVOLVIMENTO REGIONAL DO ALENTEJO**

**Lista dos Órgãos de Comunicação Social aos quais foi remetida Nota de Imprensa**

Jornal Diário do Sul	Évora
Jornal Expresso	Lisboa
Jornal Sol	Lisboa
Jornal Público	Lisboa
Jornal Diário de Notícias	Lisboa
Jornal Correio da Manhã	Lisboa
Jornal de Notícias	Porto
Agência Lusa	Lisboa
Rádio RDP	Lisboa
Rádio Renascença	Lisboa
Rádio T.S.F. Rádio Jornal	Lisboa
Televisão SIC	Carnaxide
Televisão TVI	Barcarena
Rádio Televisão Portuguesa RTP	Lisboa

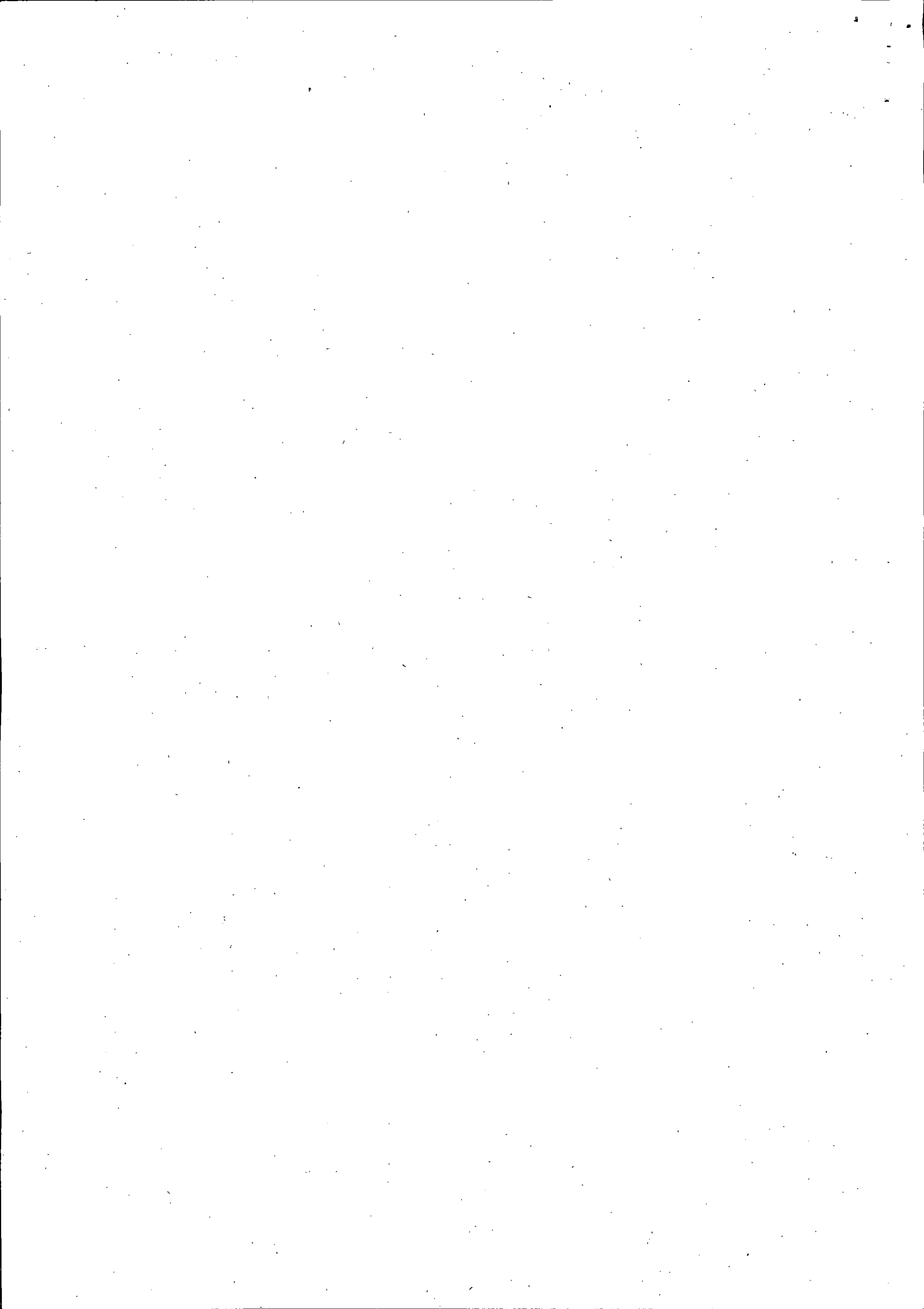



MINISTÉRIO DO AMBIENTE, DO ORDENAMENTO DO TERRITÓRIO  
E DO DESENVOLVIMENTO REGIONAL

COMISSÃO DE COORDENAÇÃO E DESENVOLVIMENTO REGIONAL DO ALENTEJO

## **RELATÓRIO DE CONSULTA PÚBLICA**

**DO ESTUDO DE IMPACTE AMBIENTAL DO PROJECTO:  
"Pedreira da Vigária n. 2"**

### **ANEXO II**

**Lista de Entidades convidadas a participar na Consulta Pública**

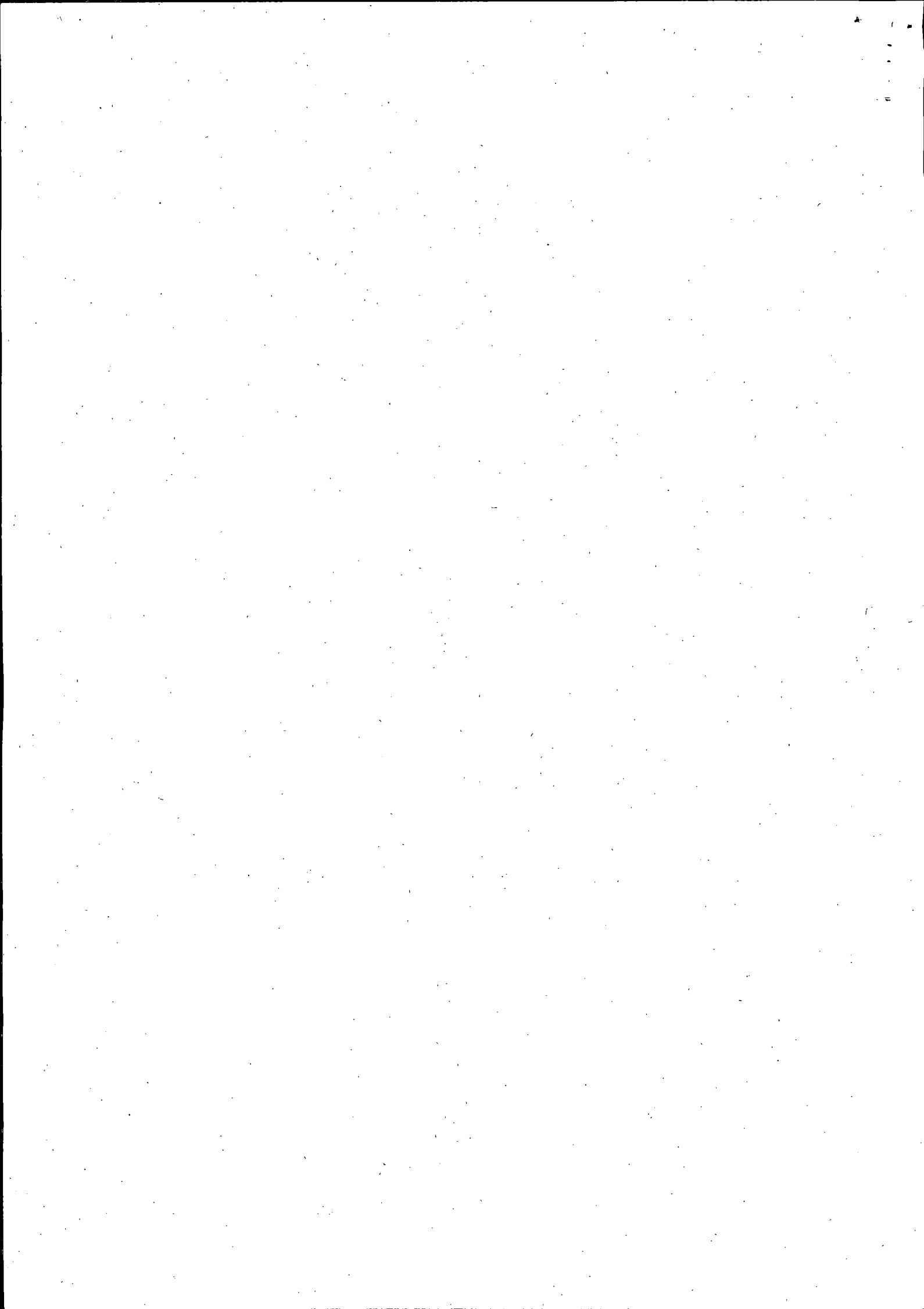





MINISTÉRIO DO AMBIENTE, DO ORDENAMENTO DO TERRITÓRIO  
E DO DESENVOLVIMENTO REGIONAL

**COMISSÃO DE COORDENAÇÃO E DESENVOLVIMENTO REGIONAL DO ALENTEJO**

**Lista de Entidades convidadas a participar na Consulta Pública**

Associação Nacional de Municípios Portugueses – ANMP  
Associação Nacional de Freguesias – ANAFRE  
Associação Nacional da Conservação da Natureza – QUERCUS  
Associação Portuguesa dos Industriais de Mármore, Granitos e Afins – ASSIMAGRA  
Confederação Portuguesa das Associações de Defesa do Ambiente – CPADA  
Centro de Estudos da Avifauna Ibérica – CEAI  
Frente Ecológica Portuguesa – FEP  
Grupo de Estudos do Ordenamento do Território e Ambiente – GEOTA  
Liga para a Protecção da Natureza – LPN  
Sociedade Portuguesa para o Estudo das Aves – SPEA

