

RELATÓRIO DA CONSULTA PÚBLICA

Estudo de Impacte Ambiental

**“Variante Urbana de Felgueiras- Prolongamento até à
EN-101 a Norte de Felgueiras”**

Julho de 2008

EQUIPA DE TRABALHO

Elaboração:

- *Margarida Rosado*

Secretariado:

- *Paulo Santos*
- *Odete Cotovio*

ÍNDICE

1. INTRODUÇÃO
2. PERÍODO DE CONSULTA
3. DOCUMENTOS PUBLICITADOS E LOCAIS DE CONSULTA
4. MODALIDADES DE PUBLICITAÇÃO
5. ANÁLISE DOS PARECERES RECEBIDOS

ANEXO I

- Lista de Entidades convidados a participar na Consulta Pública
- Pareceres Recebidos

RELATÓRIO DE CONSULTA PÚBLICA
“Variante Urbana de Felgueiras - Prolongamento até à
EN-101 a Norte de Felgueiras”

1. INTRODUÇÃO

Em cumprimento do preceituado no artigo 14º do Decreto-Lei n.º 69/2000, de 3 de Maio, alterado e republicado pelo Decreto-Lei n.º 197/2005 de 8 de Novembro procedeu-se à procedeu-se à Consulta Pública do Estudo de Impacte Ambiental do projecto de “Variante Urbana de Felgueiras-Prolongamento até à EN-101 a Norte de Felgueiras”.

2. PERÍODO DE CONSULTA

Considerando que o projecto se integra na lista do anexo I do Decreto-Lei n.º 69/2000, de 3 de Maio, alterado e republicado pelo Decreto-Lei n.º 197/2005 de 8 de Novembro a Consulta Pública decorreu durante 35 dias úteis, tendo o seu início no dia 26 de Maio de 2008 e o seu final no dia 14 de Julho de 2008.

3. DOCUMENTOS PUBLICITADOS E LOCAIS DE CONSULTA

O Estudo de Impacte Ambiental, incluindo o Resumo Não Técnico (RNT), foi disponibilizado para consulta nos seguintes locais:

- Agência Portuguesa do Ambiente
- Comissão de Coordenação e Desenvolvimento Regional do Norte
- Câmara Municipal da Figueira de Felgueiras

O RNT esteve ainda disponível para consulta nas Juntas de Freguesia de Margaride (Sta Eulália) e Pompeio de Ribavizela.

4. MODALIDADES DE PUBLICAÇÃO

A divulgação desta consulta foi feita por meio de:

- Afixação de Anúncios na Câmara Municipal e Juntas de Freguesia acima referidas;
- Publicação de anúncio, envio de RNT e de nota de imprensa para o Jornal Correio da

Manhã;

- Divulgação na Internet na "homepage" do IA com anúncio e RNT;
- Envio de nota de imprensa para os Jornais e Rádios constantes do Anexo I;
- Envio de ofício circular às entidades constantes no Anexo I.

5. PARECERES RECEBIDOS

Durante a consulta pública foi recebido um parecer proveniente da Junta de Freguesia de Margaride.

A Junta de Freguesia de Margaride propõe duas alterações em relação ao projecto:

- Alteração do restabelecimento 1A, devendo o restabelecimento do acesso à rua José Maria Lickfold da Silva, ser efectuado através da rua do Cabo, de forma a causar menores incómodos aos moradores da zona assim como a extensão do referido restabelecimento (cartografia anexa);
- Uma vez que a rua José Maria Lickfold da Silva ficará, toponimicamente, dividida em duas, sugere que tal separação seja feita nesta fase de modo a evitar erros no que se refere a registo de terrenos e imóveis, assim como do extravio de correspondência.

RELATÓRIO DE CONSULTA PÚBLICA
“Variante Urbana de Felgueiras- Prolongamento até à
EN-101 a Norte de Felgueiras”

Agência Portuguesa do Ambiente

Jorge da Rêgo

Julho de 2008

RELATÓRIO DE CONSULTA PÚBLICA
“Variante Urbana de Felgueiras- Prolongamento até à
EN-101 a Norte de Felgueiras”

ANEXO I

LISTA DE ENTIDADES

- Variante Urbana de Felgueiras – Prolongamento até à EN 101 a Norte de Felgueiras -

NOME	MORADA	LOCALIDADE
Liga para a Protecção da Natureza - LPN	Estrada do Calhariz de Benfica, 187	1500 LISBOA
Grupo de Estudos do Ordenamento do Território e Ambiente - GEOTA	Travessa Moinho de Vento, 17-c/v Dtº	1200 LISBOA
Secretariado Nacional da Associação Nacional de Conservação da Natureza - QUERCUS	Apartado 4333	1508 LISBOA CODEX
Sociedade Portuguesa para o Estudo das Aves - SPEA	Av.ª da Liberdade, 105 – 2.º Esq.º	1250-140 LISBOA
Associação dos Arqueólogos Portugueses - AAP	Largo do Carmo	1200 LISBOA
Associação Portuguesa de Recursos Hídricos - APRH	Av.ª do Brasil, 101	1799 LISBOA CODEX
Associação Portuguesa dos Engenheiros do Ambiente - APEA	Av.ª Infante Santo, 32 - 3.º A	1350 LISBOA
Ordem dos Biólogos	Rua José Ricardo, 11-2º E	1900 LISBOA
Associação Nacional de Municípios Portugueses	Av. Elias Garcia, 7 – 1º	1000-146 LISBOA
Associação Nacional de Freguesias - ANAFRE	Rua António Pereira Carrilho, 5 - 3.º	1000-046 LISBOA
Departamento de Ciências e Engenharia do Ambiente	FCT/UNL - Quinta da Torre	2825 MONTE DA CAPARICA
Departamento de Ambiente e Ordenamento	Universidade de Aveiro	3800 AVEIRO
Conselho Científico do Instituto Superior Técnico	Av.ª Rovisco Pais	1000 LISBOA
Associação Comercial e Industrial de Felgueiras	Av.ª Dr. Ribeiro de Magalhães, 1037 – 1.º - Margaride	4610-108 FELGUEIRAS
Quinta Agrícola de Figueiredo		4610 FELGUEIRAS
Quinta Agrícola de Carvalinhos		4610 FELGUEIRAS
Quinta Agrícola do Carmo		4610 FELGUEIRAS



APA Agência Portuguesa do Ambiente			
<input type="checkbox"/> DG	<input type="checkbox"/> DSGFIS	<input type="checkbox"/> DSDGMS	<input type="checkbox"/> DSOGLP
ASSESSORIA:			
<input type="checkbox"/> DPEA	<input type="checkbox"/> DFEMR	<input type="checkbox"/> GERA	
<input type="checkbox"/> DACAR	<input type="checkbox"/> DPCA	<input type="checkbox"/> GYIC	
<input type="checkbox"/> DALA	<input type="checkbox"/> LRA	<input type="checkbox"/> GJPR	
<input type="checkbox"/> DOGR	<input type="checkbox"/> DGRHFP	<input checked="" type="checkbox"/> GMA	

Eng.ª Dora Balixa

JUNTA DE FREGUESIA DE MARGARIDE

Registada c/ AR

Ofício: D/32/2008

Agência Portuguesa do Ambiente
Rua da Murgueira, 9/9 A - Zambujal
Apartado 7585
2611-865 AMADORA

Data: 2008/07/11

Assunto: Consulta Pública do procedimento de Avaliação de Impacto Ambiental do projecto “Variante Urbana de Felgueiras – Prolongamento até à EN-101 a Norte de Felgueiras”

Considerando a importância desta via para a fluidez do trânsito e consequente descongestionamento do tráfego na cidade, vem esta Junta de Freguesia dar o seu modesto, mas ponderado, contributo para a consulta pública em curso.

Assim, somos a colocar para análise as duas situações, que se nos afiguram de toda a conveniência, passíveis de serem alteradas em relação ao projecto que nos é apresentado:

- a) Fazer o restabelecimento do acesso à Rua José Maria Lickfold da Silva, através da Rua do Cabo, conforme assinalaremos numa cópia do desenho do traçado que anexamos, evitando-se, assim, mais uns bons metros quadrados de alcatrão em detrimento do verde aí existente, bem como os incómodos que tal situação causará aos moradores da zona;

Eng.ª Dora Balixa



JUNTA DE FREGUESIA DE MARGARIDE

b) Toponimicamente, a Rua José Maria Lickfold da Silva ficará dividida em dois troços, pelo que sugerimos, desde já, a separação dos mesmos nesse domínio, evitando-se no futuro confusões de registo de terrenos e imóveis e extravios de correspondências, facto já ocorrido aquando da construção do primeiro troço da variante em causa na Rua da Cabreira e na Rua Dr. Augusto Leite da Costa Faria.

Certos de termos prestado o nosso melhor contributo e de que o mesmo será levado em consideração, subscrevemo-nos aproveitando a oportunidade para apresentar os nossos melhores cumprimentos.

Pelo Presidente

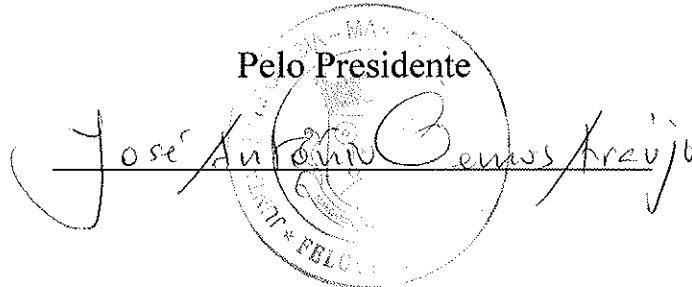

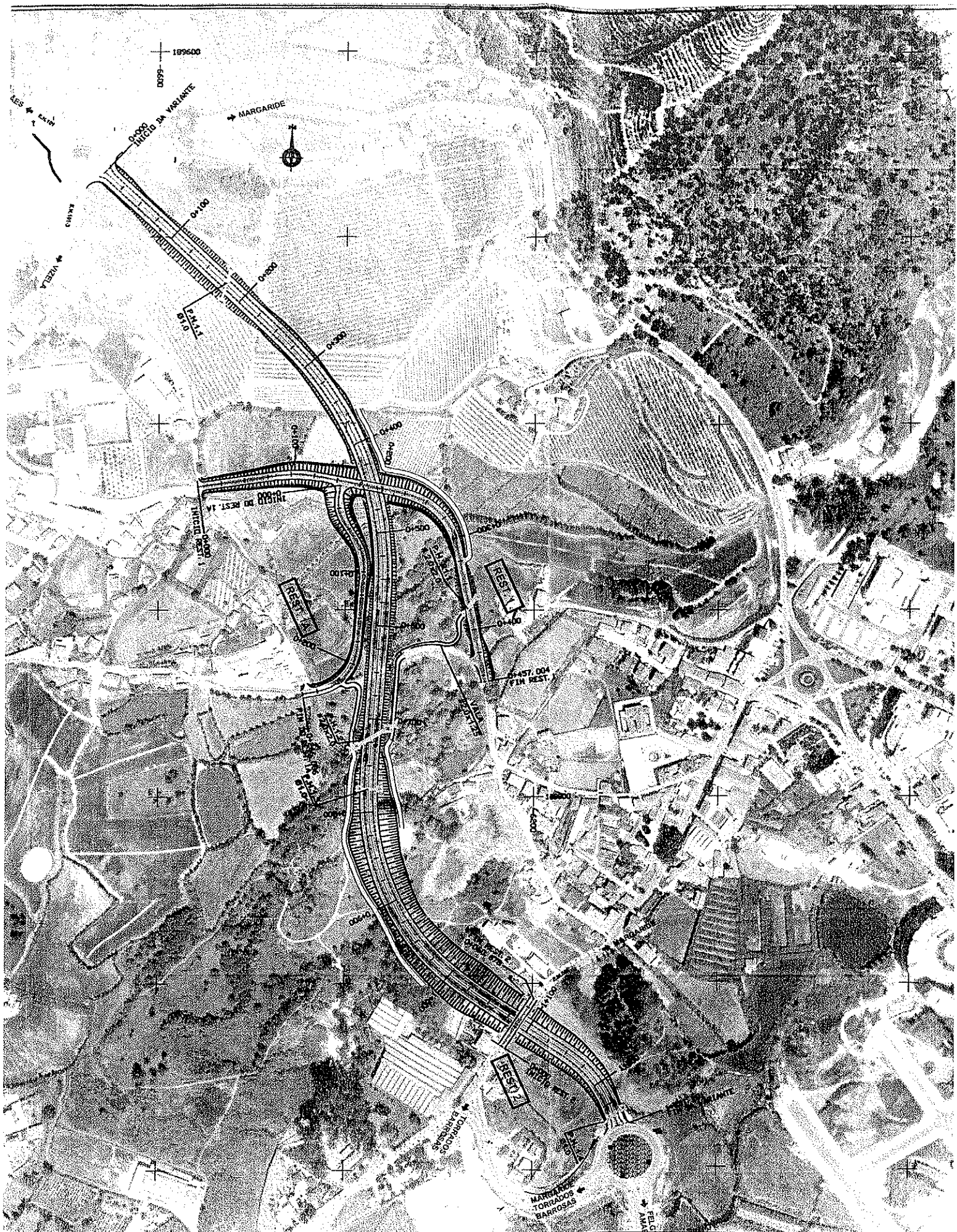

Figura III.2.1 - Área de Implantação do 1 Variante Urbana de Felgueiras - Prolong Estudo de Impacte Ambiental - Resumo

ALTERAR O REST. 1A PARA O " LARANJA" TRACADO NA CÓPIA