

RELATÓRIO DE CONSULTA PÚBLICA

**“Aviário da Quintinha”**

Junho de 2009

## EQUIPA DE TRABALHO

### Elaboração:

- *Margarida Grossinho*

### Secretariado:

- *Maria Odete Cotovio*

## ÍNDICE

1. INTRODUÇÃO
2. PERÍODO DE CONSULTA PÚBLICA
3. DOCUMENTOS PUBLICITADOS E LOCAIS DE CONSULTA
4. MODALIDADES DE PUBLICITAÇÃO
5. FORMAS DE ESCLARECIMENTO E PARTICIPAÇÃO DOS INTERESSADOS
6. PROVENIÊNCIA DOS PARECERES RECEBIDOS
7. ANÁLISE DOS PARECERES RECEBIDOS

### ANEXO I

- Órgãos de Imprensa e Entidades convidados a participar na Consulta Pública

### ANEXO II

- Pareceres Recebidos

## **RELATÓRIO DE CONSULTA PÚBLICA**

“Aviário da Quintinha”

### **1. INTRODUÇÃO**

Em cumprimento do preceituado no artigo 14º do Decreto – Lei n.º 69/2000 de 3 de Maio alterado e republicado pelo Decreto-Lei n.º 197/2005, de 8 de Novembro, procedeu-se à Consulta Pública do “Aviário da Quintinha”.

### **2. PERÍODO DE CONSULTA PÚBLICA**

Considerando que o Projecto se integra na lista do anexo II do Decreto-Lei n.º 69/2000, de 3 de Maio alterado e republicado pelo Decreto-Lei n.º 197/2005, de 8 de Novembro, a Consulta Pública decorreu durante 21 dias úteis, desde o dia 30 de Abril até ao dia 29 de Maio de 2009.

### **3. DOCUMENTOS PUBLICITADOS E LOCAIS DE CONSULTA**

O Estudo de Impacte Ambiental (EIA), incluindo o Resumo Não Técnico (RNT), foi disponibilizado para consulta nos seguintes locais:

- o Agência Portuguesa do Ambiente – APA
- o Comissão de Coordenação e Desenvolvimento Regional de Lisboa e Vale do Tejo
- o Câmara Municipal de Tomar

O Resumo Não Técnico foi disponibilizado para consulta na:

- o Junta de Freguesia da Asseiceira

### **4. MODALIDADES DE PUBLICITAÇÃO**

A publicitação do Estudo de Impacte Ambiental, incluindo o Resumo Não Técnico, foi feita por meio de:

- Afixação de Anúncios na Câmara Municipal e Junta de Freguesia acima referidas;
- Publicação de um anúncio, envio de RNT e de nota de imprensa para o Correio da Manhã
- Envio de nota de imprensa e RNT para os jornais, revista e rádios que constam no Anexo I
- Divulgação na Internet no *site* da APA com anúncio e RNT.
- Envio de ofício circular e RNT às entidades constantes no Anexo I.

## 5. PROVENIÊNCIA DOS PARECERES RECEBIDOS

No âmbito da Consulta Pública foram recebidos **3 pareceres** com a seguinte proveniência:

### Entidades

- o INIR – Instituto de Infra-Estruturas Rodoviárias, IP
- o Estradas de Portugal, EP
- o EPAL – Empresa Portuguesa das Águas Livres, SA

## 6. ANÁLISE DOS PARECERES RECEBIDOS

No período de Consulta Pública foram recebidos 3 pareceres apresentados pelo Instituto de Infra-Estruturas Rodoviárias, pelas Estradas de Portugal, EP e pela Empresa Portuguesa das Águas Livres.

Os pareceres apresentados pelas entidades acima mencionadas referem não existirem interferências do projecto com infra-estruturas sob a sua jurisdição, nomeadamente o IP3 e a Conduta do Médio Tejo – ETA/Zona Industrial de Tomar (EPAL).

Os originais dos pareceres recebidos encontram-se arquivados no processo administrativo na Agência Portuguesa do Ambiente.

## RELATÓRIO DE CONSULTA PÚBLICA

“Aviário da Quintinha”

*Margarida Crossinês*

Agência Portuguesa do Ambiente

Junho de 2009

## **ANEXO I**

**Órgãos de Imprensa e Entidades convidadas a participar na Consulta Pública**

**LISTA DE ENTIDADES**  
- Aviário da Quintinha-

<b>NOME</b>	<b>MORADA</b>	<b>LOCALIDADE</b>
Associação Nacional de Municípios Portugueses	Av. Elias Garcia, 7 – 1º	1000-146 LISBOA
Secretariado Nacional da Associação Nacional de Conservação da Natureza - QUERCUS	Apartado 4333	1508 LISBOA CODEX
Confederação Portuguesa das Associações de Defesa do Ambiente – CPADA	Rua Bernardo Lima, 35 – 2.º F	1150-075 LISBOA
Centro de Estudos da Avifauna Ibérica – CEAI	Rua do Raimundo, 119 Apartado 535	7002-506 ÉVORA
Frente Ecológica Portuguesa – FEP	Rua Nova da Trindade, 1 – 4.º Frente	1200 LISBOA
Departamento de Ciências e Engenharia do Ambiente	FCT/UNL - Quinta da Torre	2825 MONTE DA CAPARICA
Grupo de Estudos do Ordenamento do Território e Ambiente - GEOTA	Travessa Moinho de Vento, 17-c/v Dtª	1200 LISBOA
Liga para a Protecção da Natureza - LPN	Estrada do Calhariz de Benfica, 187	1500 LISBOA
Sociedade Portuguesa de Ecologia – SPECO	Faculdade de Ciências da Univ. de Lisboa Edifício C4 – 4.º Piso – Campo Grande	1749-016 LISBOA
Sociedade Portuguesa para o Estudo das Aves - SPEA	Av.ª da Liberdade, 105 – 2.º Esq.º	1250-140 LISBOA
EPAL – Empresa Portuguesa das Águas Livres, SA	Avenida da Liberdade, 24	1250-144 LISBOA
EP - Estradas de Portugal, S.A.	Praça da Portagem	2809-013 ALMADA
InIR - Instituto de Infra-Estruturas Rodoviárias, I.P.	Rua dos Lusíadas, 9 - 4º F	1300-364 LISBOA
ADIRN – Associação para o Desenvolvimento Integrado do Ribatejo Norte	Alameda Um de Março Centro Comercial Templários, 3ª andar	2300-431 TOMAR
Associação Cultural, Recreativa e Desportiva da Asseiceira	Pavilhão Gimnodesportivo Asseiceira	2305-123 ASSEICEIRA
Associação Cultural e Recreativa de Santa Cita.	Largo da Feira	2305-123 ASSEICEIRA



**LISTA DOS ORGÃOS DE IMPRENSA**

- Aviário da Quintinha-

<b>NOME</b>	<b>MORADA</b>	<b>LOCALIDADE</b>
Redacção do Jornal de Notícias	Rua Gonçalo Cristóvão, 195-219	4049-011 PORTO
Redacção do Correio da Manhã	Av. <sup>a</sup> João Crisóstomo, 72	1069-043 LISBOA
Redacção da Rádio Renascença	Rua Ivens, 14	1200-227 LISBOA
Redacção RDP Antena 1	Av. <sup>a</sup> Marechal Gomes da Costa, 37	1800-255 LISBOA
Redacção da T.S.F. Rádio Jornal	A/c Sr. José Milheiro Rua 3 da Matinha – Edifício Altejo – Piso 3 – Sala 301	1900 LISBOA
Redacção da Rádio Comercial	Rua Sampaio Pina, 24 / 6	1070-249 LISBOA
Redacção do Jornal “O Expresso”	Edifício S.Francisco de Sales Rua Calvet de Magalhães, 242	2770-022 PAÇO DE ARCOS
Redacção do Jornal Semanário Sol	Rua de São Nicolau, 120 – 5.º	1100-550 LISBOA
Redacção do Jornal Público	Rua Viriato, 13	1069-315 LISBOA
Redacção do Diário de Notícias	Av. <sup>a</sup> da Liberdade, 266	1200 LISBOA
Redacção do Jornal Cidade de Tomar	Praça da República, n.º27 - 1.º Apartado 62 -	2304-909 TOMAR CODEX
Redacção do Jornal O Templário	Rua José Raimundo Ribeiro, 28 - Apartado 152.	2304-909 TOMAR
Redacção da Agência Lusa	Rua Dr. João Couto Lote C – Apartado 4292	1507 LISBOA CODEX
Redacção da RTP	Av. <sup>a</sup> Marechal Gomes da Costa, 37	1849-030 LISBOA
Redacção da SIC	Estrada da Outurela, 119 Carnaxide	2795 LINDA-A- VELHA
Redacção da TVI	Rua Mário Castelhana, 40 Queluz de Baixo	2745 QUELUZ
Redacção da Rádio Cidade de Tomar	Travessa da Cascalheira, n.º 27	2300-522 TOMAR
Redacção da Rádio Hertz	Rua Centro Republicano, 135 APARTADO 133	2300-909 TOMAR

## **ANEXO II**

### **Pareceres Recebidos**



**AIA - Agência Portuguesa do Ambiente**

DA    DGER    DORAGE    DACT

**ARRELAÇÃO**

CPEA    DFEMR    DCA

DAQAR    DFOA    DTRC

DALA    DPA    DJUR

DDCR    DGRHEP    DGAIA

OUTROS:

Rua dos Lusíadas, n.º 9, 4º Frt. - 1300-364 LISBOA - PORTUGAL  
Tel. (351) 21 364 31 16 - Fax (351) 21 364 31 19 - Contribuinte n.º 508 269 776

29 MAIO 2009 E-13830

### Fax

**Para** Agência Portuguesa do Ambiente  
a/c Exmo Senhor  
Director Geral  
Professor Doutor António Gonçalves  
Henriques

**De** Direcção de Planeamento

<b>Fax</b>	351 21 471 90 74	<b>Fax</b>	210 051 174
<b>Tel.</b>	351 21 472 82 00	<b>Tel.</b>	211 148 556
<b>CC</b>		<b>Pág.</b>	1 (incluindo esta)
<b>N/ Ref.ª</b>	<b>S/2009/2945</b>	<b>Data</b>	26-05-2009

**Assunto** Processo de AIA n.º 2043 – Aviário da Quintinha  
Consulta Pública

Em resposta ao V. ofício S-003070/2009, de 2009-04-27, relativo ao procedimento de Consulta Pública do projecto acima referido, constata-se, de acordo com os desenhos apresentados no Vol.3 do Estudo de Impacte Ambiental, datado de Janeiro de 2009, que as instalações do Aviário da Quintinha se localizam fora da zona de respeito do actual IC3.

Assim, uma vez que o projecto se localiza fora da zona de jurisdição do InIR não se proporcionam comentários ao mesmo.

Com os melhores cumprimentos

  
Rosário Rocio  
Vogal do Conselho Directivo

*A'Exmº Sr. Prof. Dr. António Gonçalves*  
*AR*  
*1/6/09*

Gabinete de Ambiente

Exmo. Senhor  
Professor António Gonçalves Henriques  
Director-Geral da Agência Portuguesa do  
Ambiente  
Rua da Murgueira, 9/9A – Zambujal  
Apartado 7585  
2611-865 Amadora

APA - Agência Portuguesa do Ambiente	
<input type="checkbox"/> DG	<input type="checkbox"/> SOGTS
ASSESSORIA	
<input type="checkbox"/> DPA	<input type="checkbox"/> DGA
<input type="checkbox"/> PACAR	<input type="checkbox"/> DGG
<input type="checkbox"/> DALA	<input type="checkbox"/> DGR
<input type="checkbox"/> DOGR	<input checked="" type="checkbox"/> GAMA
<input type="checkbox"/> OUTROS:	

63897

Sua Referência:	Sua Comunicação de:	Nossa referência:	Antecedente:	Saida:	Data:
S-003070/2009	2009-04-27	1087/2009/GAMB	44342	0985	28 JUN 2009

**Assunto: Consulta Pública no Âmbito do Procedimento de Avaliação de Impacte Ambiental do Projecto "Aviário da Quintinha – AIA 2043".**

No seguimento da vossa solicitação, referente ao assunto em epígrafe, somos a informar da inexistência de interferências rodoviárias com o projecto em avaliação.

Com os melhores cumprimentos,

O Conselho de Administração,



Américo da Silva Marques  
Presidente

*A Eugénia Marques  
Grossinho  
CR  
4/6/09*

(MSR/GAMB)



090615DIR0016033



E-016 156/09

19 JUN. 2009

À

AGÊNCIA PORTUGUESA DO AMBIENTE  
 A/C Eng.ª Margarida Grossinho  
 Rua da Musgueira, 9/9 A – Zambujal  
 Apartado 7585  
 2611 – 865 AMADORA

APA - Agência Portuguesa do Ambiente		
<input type="checkbox"/> DG	<input type="checkbox"/> SDGFS	<input type="checkbox"/> SDGLP
<input type="checkbox"/> SDGIM	MICROFILMADO	
ASSESSORIA		
<input type="checkbox"/> DPEA	<input type="checkbox"/> DFEMR	<input type="checkbox"/> GERA
<input type="checkbox"/> DACAR	<input type="checkbox"/> DPCA	<input type="checkbox"/> GTIC
<input type="checkbox"/> DALA	<input type="checkbox"/> LRA	<input type="checkbox"/> GDAI
<input type="checkbox"/> DOGR	<input type="checkbox"/> DGRHFP	<input checked="" type="checkbox"/> GAIA
<input type="checkbox"/> OUTROS:		

S/Ref.

N/Ref.

Data

Of. Cir.202/09/GAIA  
 AIA2043

Assunto: Consulta Pública no âmbito do procedimento de Avaliação de Impacte Ambiental do projecto “Aviário da Quintinha – AIA 2043”.

Exmos. Senhores

Tendo presente a Vossa carta em referência e de acordo com o solicitado informamos que a localização da exploração em Estudo de Impacte Ambiental, dista cerca de 360 metros da Conduta de Médio Tejo – ETA / Z. Industrial de Tomar de DN400, de acordo com planta em anexo.

Da leitura do Resumo Não Técnico do Estudo de Impacte Ambiental, constatamos que o projecto “Aviário da Quintinha – AIA 2043” não tem qualquer Impacte Ambiental nas nossas Infra-estruturas.

Com os melhores cumprimentos,

EPAL-Empresa Portuguesa das Águas Livres, SA

DIRECÇÃO DE INFRA-ESTRUTURAS DE REDE  
 DEPARTAMENTO DE MANUTENÇÃO DE VILA FRANCA

O Responsável

(José Salgueiro)

Anexo: o mencionado  
 MIV/PR

A Eng.ª Margarida Grossinho  
 22/6/09



Escala: 1:5000

Utilizador: pedrorat

Impressão: 2009-05-25

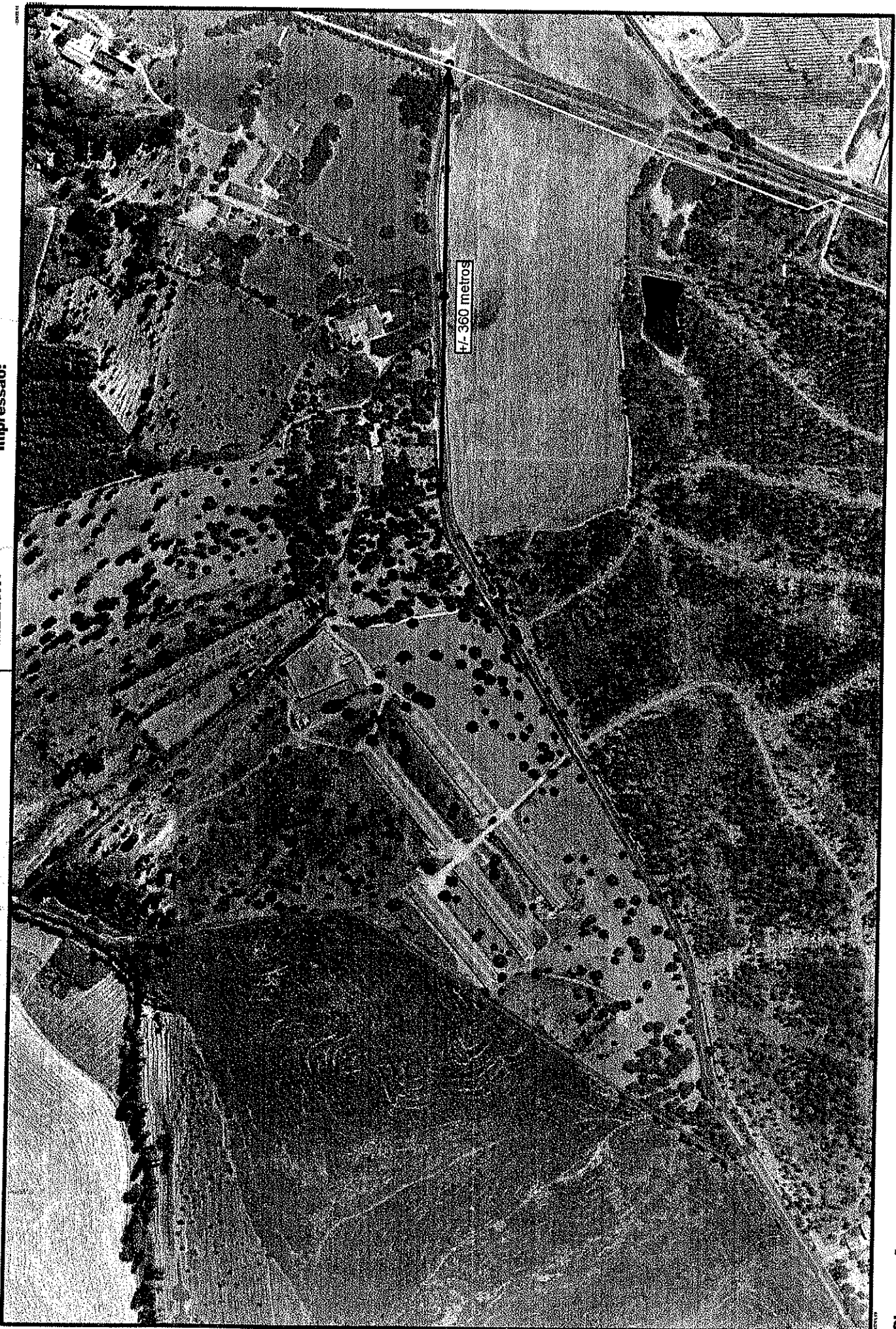

Observações:

Conduta Médio Tejo - ETA Asseiceira / Z.Industrial Tomar de DN400

Descrição: ——— Localização da Exploração em Estudo de Impacte Ambiental