

ANEXO 6 – CARTA DE UNIDADES DE PAISAGEM/SUBUNIDADES DE PAISAGEM

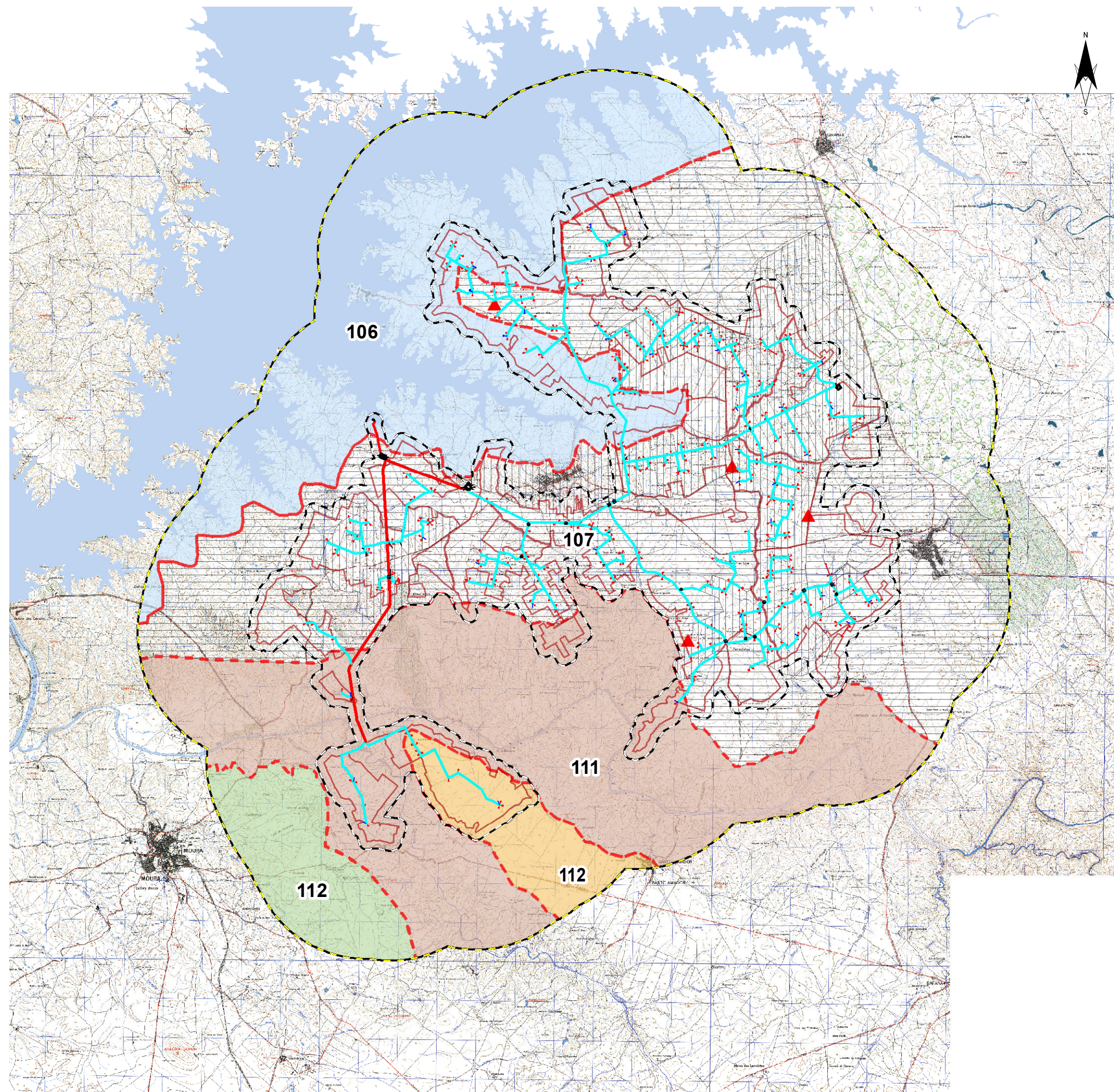

Projeto:

- Limite da Área de Estudo (200m)
- Limite da Área de Estudo - Paisagem (3000m)
- Blocos de Rega

- CONDUTA PERTENCENTE A REDE PRIMÁRIA
- CONDUTA PERTENCENTE A REDE DE REGA DO BLOCO DE PÓVOA NORTE
- CONDUTA PERTENCENTE A REDE DE REGA DO BLOCO DE AMARELEJA NORTE
- CONDUTA PERTENCENTE A REDE DE REGA DO BLOCO DE AMARELEJA SUL
- CONDUTA PERTENCENTE A REDE DE REGA DO BLOCO DE PÓVOA SUL

- HIDRANTE
- HIDRANTE COM BOCA DE ABERRAMENTO
- CAIXA COM DERIVAÇÃO PARA ABERRAMENTO / SITUAÇÃO DE SECA EXTREMA
- CAIXA DE VÁLVULAS DE SECCIONAMENTO ESPECIAIS
- CAIXA DE VÁLVULAS DE SECCIONAMENTO
- CAIXA COM MEDIDOR DE CAUDAL
- NÃO

- Vértice geodésico

- Limite de Macrounidade e Unidade de paisagem

Macrounidades de Paisagem

- 106 - Albufeira de Alqueva e envolventes
- 107 - Terras de Amareleja – Mourão
- 111 - Vale do Baixo Guadiana e afluentes
- 112 - Olivais de Moura e Serpa

Unidades de Paisagem

- UP A – Albufeira do Alqueva e envolventes
- UP B – Terras de Amareleja – Área agrícola de pequenas propriedades
- UP C – Terras de Amareleja – Área agrícola de grandes propriedades
- UP D – Terras de Amareleja – Montado de Azinho
- UP E – Vale do rio Ardila
- UP F – Olivais de Moura - zona de pequenas propriedades
- UP G – Peneplanície de Moura - zona de grandes propriedades

Adaptado de Cancela de Abreu et al. 2004 Contributos para a Identificação e Caracterização da Paisagem em Portugal Continental

0 1 2 3 4 Km

1:100.000

FIGURA 4.47
Macrounidades e Unidades
de Paisagem