Em cópias deste desenho com formato diferente do A0 atender à escala gráfica

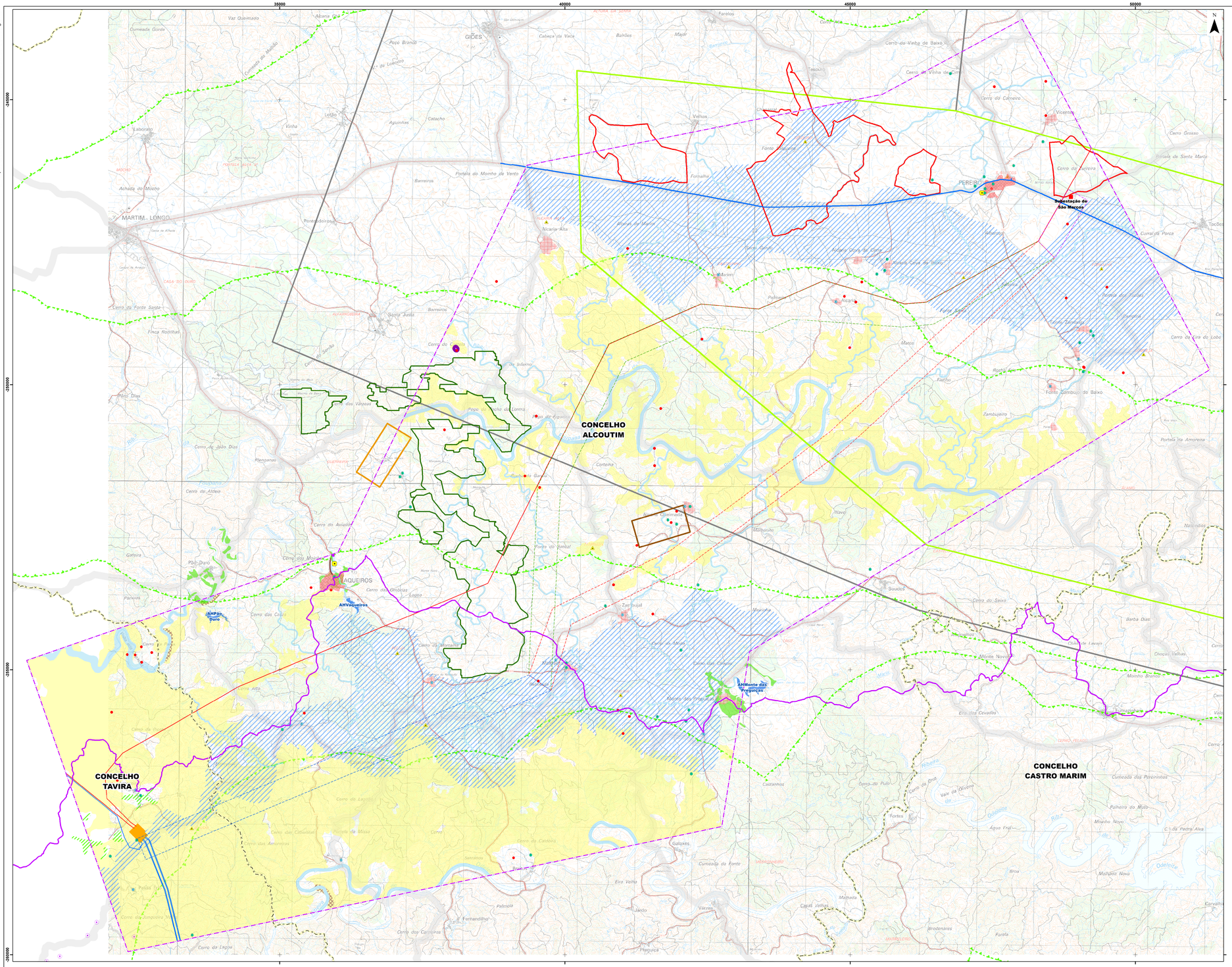

Área de Estudo das Grandes Condicionantes

Corredores

- A
- B1
- B2
- C
- Subestação

Área social (PDM de Alcoutim)

- Espaço urbano Consolidado
- Área de habitação rural

Infraestruturas de abastecimento de água

- Captação pública (ARH Algarve)
- Perímetro de proteção de captação pública - Proposta (ARH Algarve)
- Captação privada (ARH Algarve)
- Adutor (ADA-Águas do Algarve)

Infraestruturas de saneamento

- Estação de tratamento de águas residuais - ETAR (ARH Algarve)
- Ponto de descarga - ETAR (ARH Algarve)
- Saneamento (ADA-Águas do Algarve)

Infraestruturas de transporte de energia

Linhas elétricas (REN)

- 150 kV
- 400 kV
- Subestação (REN)

Património

- Sítios arqueológicos (DGC)

Património classificado (DGC)

- IIP - imóvel de interesse público

Património classificado - Zona Geral de Proteção (DGC)

- IIP - imóvel de interesse público

Reserva Agrícola Nacional - RAN (DRAP)

- Reserva Agrícola Nacional - RAN (DRAP)

Aproveitamento hidroagrícola (DRAP)

- Albufeira
- Bloco de rega

Reserva Ecológica Nacional - REN (CCDR Algarve)

- Áreas com risco de erosão
- Cabeceiras das linhas de água
- Escarpa
- Leito dos cursos de Água e zonas ameaçadas pelas cheias

Recursos naturais (DGEG)

- Aerogeradores

Centrais solares

- Em licenciamento
- Licenciado

Recuperação Ambiental (Depósitos Minerais)

- Recuperação concluída
- Recuperação por realizar

Prospeção e pesquisa de depósitos minerais

- Concedido
- Pedido

Área de interesse conservacionista (ICNF)

- Corredores Ecológicos
- Rede primária de faixa de gestão de combustível (ICNF - 08052018)

- Vértice geodésico (DGT)
- Via Algarviana (Rota pedestre)
- Limite de concelho (CAOP2017)

Fonte: (Cartografia de Base)

Instituto Geográfico do Exército, Cartas Militares de Portugal da Série M888 à escala 1:25.000:
574 - Gibes (Alcoutim), 3 edição de 2006; 575 - Alcoutim, 3 edição de 2004; 582 - Vaqueiros (Alcoutim), 3 edição de 2004 e 583 - Odeleite (Castro Marim), 3 edição de 2005.
Licença de Utilização n.º 654/2018
(Cedência de utilização por Galp Parques Fotovoltaicos de Alcoutim, Lda.).

galp

AGRI.PRO AMBIENTE
UNIPESSOAL LDA

Estudo das Grandes Condicionantes Ambientais
Linha Elétrica 150 Kv
entre a Subestação de São Marcos e a Subestação de Tavira

Título	Desenho
Área de Estudo e Corredores Selecionados Condicionantes	**5**

Sistema de referência	Escalas	Folha	Versão
EPSG:3763 (PT-TM06/ETRS89 - European Terrestrial Reference System 1989)	1:25.000 (0 – 500 – 1000 m)	1/1	A

Ficheiro	Data	Formato
DES05-AreaEstudoCorredoresAssociados	Dezembro 2018	A0 - 841 x 1189