

# Zonamento da prospeção arqueológica

Delimitação de áreas homogêneas e diferenciadas em termos de visibilidade do solo e ocupação, com dimensão significativa à escala cartográfica utilizada, identificadas com letras e cartografadas com diferentes cores. No caso de existirem características heterogêneas de pequena dimensão a respectiva zona conexas deverá ser identificada como um mosaico com diferentes graus de visibilidade.

**Parâmetros.** **VE** = visibilidade para detecção de estruturas, acima do solo (elementos imóveis); **VA** = visibilidade para detecção de artefactos, ao nível do solo (elementos móveis). **Graus de visibilidade.** **Elevado** = ausência de vegetação (arbórea, arbustiva e herbácea) devido a incêndio, desmatação ou lavra recente. Observa-se a totalidade (ou quase) da superfície do solo; **Médio** = a densidade da cobertura vegetal é mediana ou existem clareiras que permitem a observação de mais de 50% da superfície do solo; **Reduzido** = a densidade da vegetação impede a progressão e/ou a visualização de mais de 75% da superfície do solo; **Nulo** = zona artificializada, impermeabilizada ou oculta por se encontrar ocupada por construções, depósitos de materiais, pavimentos ou vegetação densa impedindo, desta forma, a progressão e a visualização do solo na totalidade da área considerada; **Caracterização.** Descrição da ocupação, das condições de visibilidade do solo e registo fotográfico.

## Identificação, visibilidade e caracterização

## Registo fotográfico

### Zona A

**VE** Média a Reduzida **VM** Reduzida a Nula **Caracterização** Terrenos agrícolas com sobreiros dispersos. O solo encontra-se com coberto herbáceo muito denso ou com manchas de ceara não colhida.

Nas linhas de água são muito frequentes os afloramentos metasedimentares e o coberto arbustivo e arbóreo é diversificado e denso.

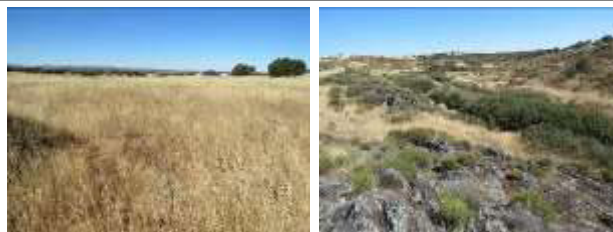

### Zona B

**VE** Elevada **VM** Elevada a Média

**Caracterização** Olival de cultivo intensivo em terreno surribado com armação em vala e cômodo. O solo encontra-se maioritariamente limpo, tendo por vezes fiadas intercaladas com coberto herbáceo.



### Zona C

**VE** Elevada a Média **VM** Média a Nula

**Caracterizações** Montado novo em terreno surribado com armação em vala e cômodo.

O solo encontra-se maioritariamente com denso coberto herbáceo tendo manchas arbustivas na proximidade com as linhas de água.



### Zona D

**VE** Elevada a Média **VM** Média a Reduzida

**Caracterizações** Pinhal misturado com sobreiros em terreno surribado com armação em vala e cômodo.

O coberto herbáceo é em geral denso dificultando a visibilidade do solo, que apenas é efectiva na envolvente imediata.



### Zona E

**VE** Elevada a Média **VM** Elevada a Média

**Caracterizações** Montado em área com frequentes afloramentos metassedimentares. O terreno foi limpo com recurso a máquinas e as árvores podadas, permanecendo os troncos no solo. O coberto arbustivo é alto mas disperso.

