

- LEGENDA**
- Toponímia
 - Quilometragem do traçado
 - Linha de M. Alta Tensão 400KV (Proj.)
 - ▭ Limite da Propriedade
 - ▭ Subestação
 - ▭ Áreas de Implantação dos Painéis
 - ▭ Área de Estudo 3km
 - ▭ Tecido urbano contínuo
 - ▭ Tecido urbano descontínuo
 - ▭ Indústria, comércio e equipamentos gerais
 - ▭ Áreas de deposição de resíduos
 - ▭ Espaços verdes urbanos
 - ▭ Outras instal. desportivas e equip. de lazer
 - ▭ Culturas temporárias de sequeiro e regadio
 - ▭ Vinhas
 - ▭ Olivais
 - ▭ Pastagens permanentes
 - ▭ Cult. temp. e/ou pastag. assoc. a cult. permanentes
 - ▭ Sistemas culturais e parcelas complexos
 - ▭ Sistemas agro-florestais de sobreiro
 - ▭ Sistemas agro-florestais de azinheira
 - ▭ Florestas de sobreiro
 - ▭ Florestas de azinheira
 - ▭ Florestas de eucalipto
 - ▭ Florestas de outras folhosas
 - ▭ Florestas de pinheiro manso
 - ▭ Matos
 - ▭ Vegetação herbácea natural
 - ▭ Espaços descobertos ou com pouca vegetação
 - ▭ Planos de água
 - ▭ Cursos de água

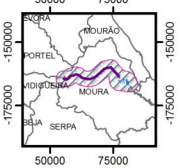
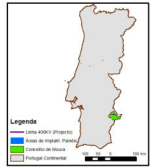

EIA DA CENTRAL FOTOVOLTAICA DA HERDADE DOS ARROCHAIS, SUBESTAÇÃO DA CENTRAL E LINHA ELÉTRICA DE LIGAÇÃO À SUBESTAÇÃO DE ALQUEVA

OCUPAÇÃO DO SOLO Folha Nº1

Fonte:
Centro de Informação Geoespacial do Exército;
DINAMISGLOBE, LDA

ETRS 89 Portugal TM 06 1:25.000

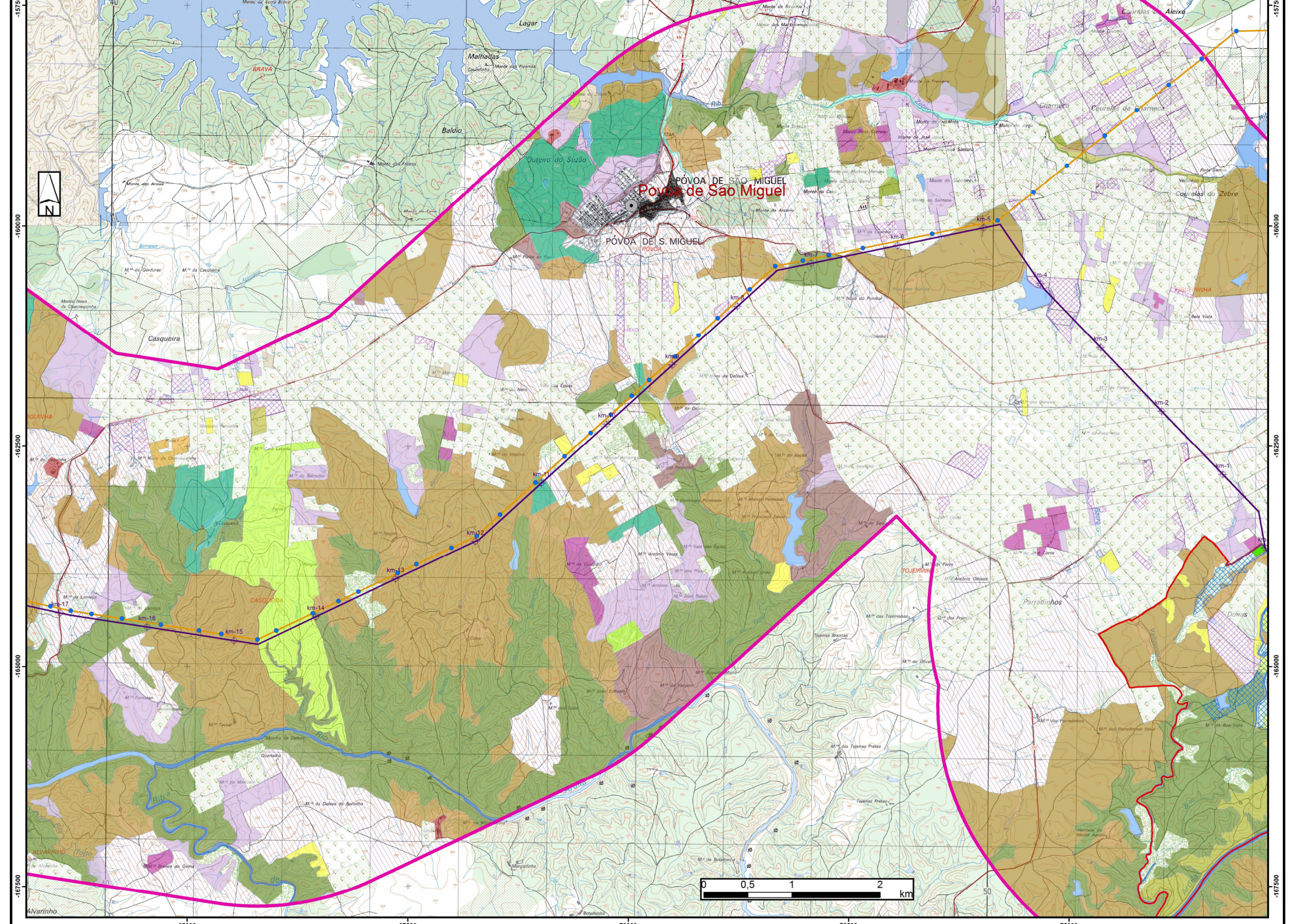

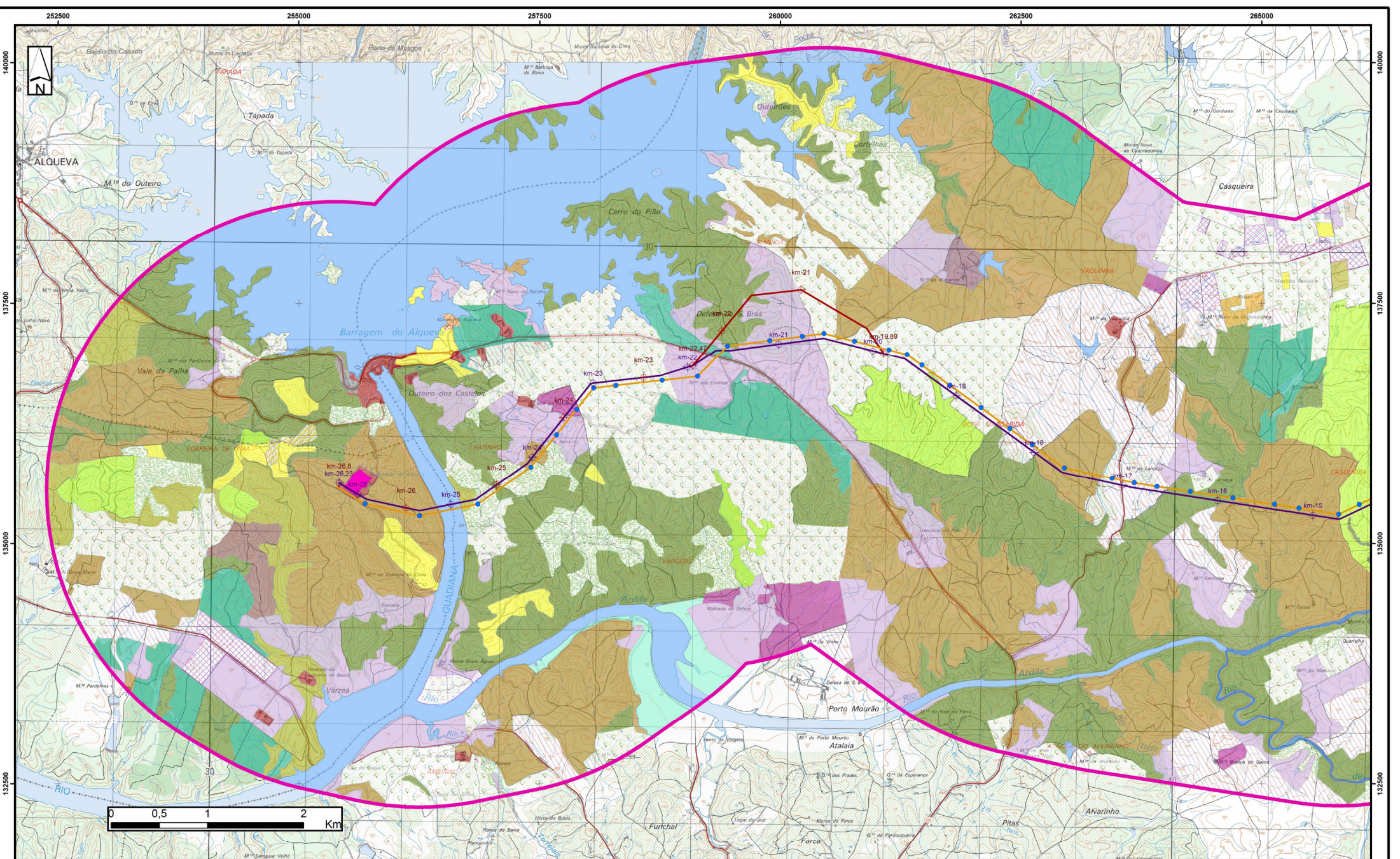

- LEGENDA**
- Quilometragem do traçado A
 - Quilometragem do traçado B
 - Apoios de linha existentes
 - Linha de Muito Alta Tensão 400KV (Existente) - Traçado A
 - Linha de Muito Alta Tensão 400KV (Projecto) - Traçado B
 - Subestação do Alqueva
 - Área de Estudo 3km

- Ocupação do Solo**
- Tecido urbano descontínuo
 - Indústria, comércio e equipamentos gerais
 - Redes viárias e ferroviárias e espaços associados
 - Áreas portuárias
 - Áreas de deposição de resíduos
 - Outras instal. desportivas e equip. de lazer
 - Sistemas agro-florestais de azinheira
 - Sistemas agro-florestais de sobreiro com azinheira
 - Sistemas agro-florestais de outras misturas
 - Olivais
 - Pastagens permanentes
 - Cult. temp. e/ou pastag. assoc. a cult. permanentes
 - Sistemas culturais e parcelares complexos
 - Sistemas agro-florestais de sobreiro
 - Sistemas agro-florestais de azinheira
 - Sistemas agro-florestais de sobreiro com azinheira
 - Sistemas agro-florestais de outras misturas
 - Florestas de azinheira
 - Florestas de eucalipto
 - Florestas de outras folhosas
 - Florestas de pinheiro manso
 - Matos
 - Vegetação herbácea natural
 - Planos de água
 - Cursos de água
 - Vinhas
 - Pomares

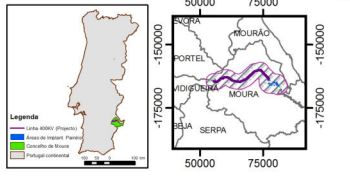

Central Fotovoltaica da Herdade dos Arrochais

OCUPAÇÃO DO SOLO Folha N°3

Fonte: Centro de Informação Geoespacial do Exército; DINAMISGLOBE, LDA

ETRS 89 Portugal TM 06 1:25.000