



EÓLICA DO CAMPANÁRIO, S.A.



Sobreequipamento do Parque Eólico da Raia – Subparque Eólico de São Cornélio

Projeto de Execução

ESTUDO DE IMPACTE AMBIENTAL

VOLUME 4 – ELEMENTOS COMPLEMENTARES AO ESTUDO DE IMPACTE AMBIENTAL

MARÇO / 2022

HISTÓRICO DO DOCUMENTO

Versão n.º	Data	Técnico Responsável	Descrição
0	mar 2022	Albertina Gil	Emissão inicial

INDICE DE TEXTO

1	INTRODUÇÃO.....	1
2.1	GEOLOGIA E GEOMORFOLOGIA	1

ANEXOS

Anexo 1 – Pedido de Elementos Complementares

1 INTRODUÇÃO

No seguimento da declaração de conformidade do Estudo de Impacte Ambiental (EIA) do Sobreequipamento do Parque Eólico da Raia – Subparque Eólico de São Cornélio (Processo de Avaliação de Impacte Ambiental n.º 3457), vem a TPF – CONSULTORES DE ENGENHARIA E ARQUITETURA, S.A. apresentar, no presente documento, os elementos complementares ao referido estudo, tendo em consideração a apreciação técnica efetuada pela Comissão de Avaliação, que considera indispensável a apresentação dos elementos complementares enumerados no ofício que se apresenta no Anexo 1.

Assim, dando cumprimento ao solicitado pela Comissão de Avaliação relativamente ao Estudo de Impacte Ambiental acima mencionado, através do ofício n.º S020352-202203-DAIA.DAP, apresentam-se em seguida os elementos adicionais solicitados.

2 ELEMENTOS COMPLEMENTARES

2.1 GEOLOGIA E GEOMORFOLOGIA

- ***“Correção da localização da área de estudo assinalada na Carta Neotectónica de Portugal Continental à escala 1/1 000 000 (Figura 16)”***.

Na Figura seguinte apresenta-se a correção da localização da área de estudo assinalada na Carta Neotectónica de Portugal Continental à escala 1/1 000 000 (Figura 16), conforme solicitado pela Comissão de Avaliação do EIA.



Figura 16 - - Enquadramento do Projeto na Carta Neotectónica de Portugal Continental.



EPF

*EÓLICA DO CAMPANÁRIO, S.A.
SOBREEQUIPAMENTO DO PARQUE EÓLICO DA RAIA –
SUBPARQUE EÓLICO DE SÃO CORNÉLIO
ESTUDO DE IMPACTE AMBIENTAL
VOLUME 4 – ELEMENTOS COMPLEMENTARES AO ESTUDO
DE IMPACTE AMBIENTAL*

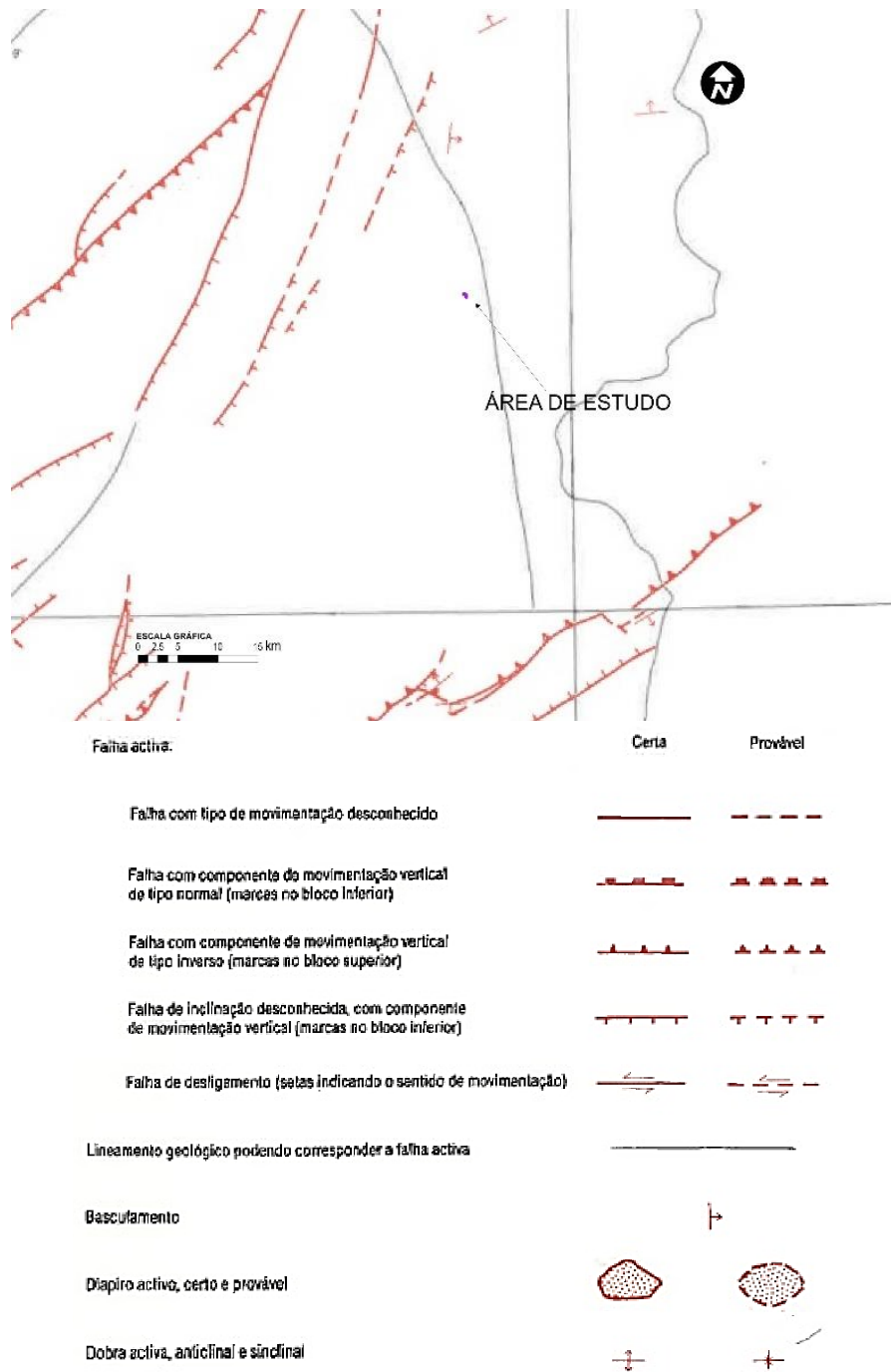
ANEXOS



EPF

*EÓLICA DO CAMPANÁRIO, S.A.
SOBREEQUIPAMENTO DO PARQUE EÓLICO DA RAIA –
SUBPARQUE EÓLICO DE SÃO CORNÉLIO
ESTUDO DE IMPACTE AMBIENTAL
VOLUME 4 – ELEMENTOS COMPLEMENTARES AO ESTUDO
DE IMPACTE AMBIENTAL*

ANEXO 1

PEDIDOS DE ELEMENTOS COMPLEMENTARES

Eólica do Campanário, S.A.
A/C Eng.ª Patrícia Cardoso
Avenida Dom Afonso Henriques, 1345
4450-107 Matosinhos

S/ referência	Data	N/ referência	Data
		S020352-202203-DAIA.DAP	23/03/2022
		DAIA.DAPP.00277.2021	

Assunto: Procedimento de Avaliação de Impacte Ambiental n.º 3457
Sobreequipamento do Parque Eólico da Raia – Subparque Eólico de São
Cornélio
Conformidade do EIA e solicitação de elementos complementares

No âmbito do procedimento de Avaliação de Impacte Ambiental (AIA) do projeto em epígrafe, e na sequência da análise do aditamento ao Estudo de Impacte Ambiental (EIA), a autoridade de AIA considerou, com base na apreciação efetuada pela Comissão de Avaliação (CA), que o EIA e restante documentação apresentada contém os elementos suficientes para dar continuidade ao atual processo de AIA, pelo que a 16/03/2022 foi declarada a conformidade do EIA.

Sem prejuízo do acima referido, solicita-se a correção da localização da área de estudo assinalada na Carta Neotectónica de Portugal Continental à escala 1/1 000 000 (Figura 16).

O referido elemento deve ser remetido a esta Agência até 25/03/2022, de forma a assegurar a melhor prossecução dos trabalhos da CA.

Com os melhores cumprimentos,

O Presidente do Conselho Diretivo,



Nuno Lacasta

CRF

(Solicita-se que na resposta seja indicada a referência deste documento)



TPF - CONSULTORES DE ENGENHARIA E ARQUITETURA, S.A.
Rua Laura Alves, N.º 12 - 8º-1050-138 Lisboa, Portugal
Tel. +351 218 410 400
Fax +351 218 410 409
geral@tpf.pt