



LEGENDA:

- ÁREA TOTAL DO PRÉDIO = 170 232 m²
- ÁREA TOTAL DO PRÉDIO = 7 990 m²
- ÁREA TOTAL DO PRÉDIO = 8 801 m²
- ÁREA TOTAL DO PRÉDIO = 34 437 m²

S - Silos
 D - DEPÓSITO DE ÁGUA
 PT - Alimentação de Energia Eléctrica
 Furo AC2 - Furo de Captação de Água
 ETAR - Estação de tratamento de águas residuais
 ARCO DESINFECÇÃO

Nome de obra:	SOACÓRGO, LDA	Desenho nº:	00
Localização:	CARDAL - REALMADA	Rev.º	00/00
Designação:	PROJECTO DE ARQUITECTURA	Data:	11/2020
Descrição:	Planta de Implantação / Síntese das explorações	Escala:	1:1000
Cavaleiro Arquitectos, Lda		Email: cavaleiroarquitectos@gmail.com	

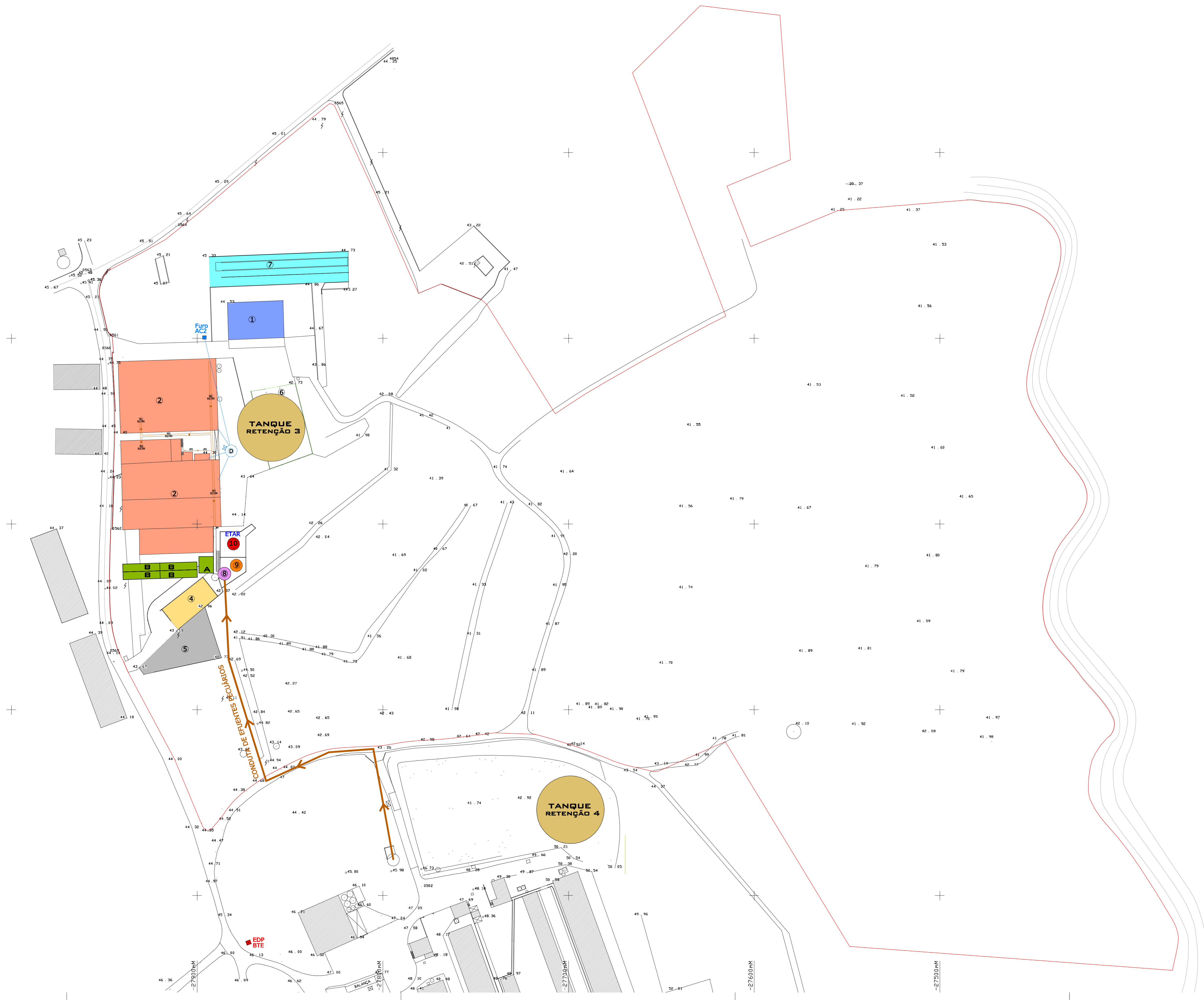

- LEGENDA:**
- 1 - Alpendre / Armazém
Área de implantação - 599,50m²
Área de construção - 599,50 m²
Nº de pisos - 1 acima da cota de soleira
 - 2 - Pavilhão 1
Área de implantação - 4938,80m²
Área de construção - 5009,40m²
Nº de pisos - 1 acima da cota de soleira | 2 acima da cota de soleira (casa do caseiro)
 - 4 - Alpendre
Área de implantação - 371,00m²
Área de construção - 371,00m²
Nº de pisos - 1 acima da cota de soleira
 - 5 - Nitreira - Parque descoberto
Área de implantação - 871,00m²
Área de construção - 871,00m²
Nº de pisos - 1 acima da cota de soleira
 - 6 - Tanque de Retenção 3
 - 7 - Apoio ao Armazém de Forragens descoberto
Área de implantação - 1.230,00m²
Área de construção - 1.230,00m²
Nº de pisos - 1 acima da cota de soleira
 - 8 - Tanque de Recção
Área de implantação - 35,25m²
 - 9 - Tanque de Retenção 1
Área de implantação - 35,25m²
 - 10 - Tanque de Retenção 2
Área de implantação - 35,25m²
 - 11 - Sistema Alternativo - Lagoas
Área de implantação - 6105,28m²
 - ARCO DESINFECÇÃO
- A - TRATAMENTO FÍSICO-QUÍMICO (RFQ)**
B - BACIAS DE SEDAGEM DE LAMAS
- S - Silos
 - D - DEPÓSITO DE ÁGUA

- LEGENDA:**
- PT - Alimentação de Energia Eléctrica
 - EDP - Furo de Captação de Água
 - Furo ACZ - Estação de tratamento de águas residuais
- LEGENDA:**
- ÁREA TOTAL DO PRÉDIO = 170 272 m²
 - ÁREA TOTAL DO PRÉDIO = 7 990 m²
 - ÁREA TOTAL DO PRÉDIO = 8 801 m²
 - ÁREA TOTAL DO PRÉDIO = 34 437 m²

Nome de obra:	SOACORGO, LDA	Desenho nº:	01A
Localização:	CARDAL - MEALHADA		
Designação:	PROJECTO DE ARQUITECTURA		
Descrição:	Planta de Síntese - Parte 1	Data:	Setembro 2021
Cavaleiro Arquitectos, Lda		E-mail: cavaleiroarquitectos@gmail.com	



LEGENDA

- 1 - Armazém / Fábrica de Rações
Área de implantação - 690m²
Área de construção - 690m²
Nº de pisos - 1 acima da cota de soleira
- 2 - Bâscula
Área de implantação - 4.10m²
Área de construção - 4.10m²
Volumetria - 09.85m³
Nº de pisos - 1 acima da cota de soleira
- 3 - Quarentena
Área de implantação - 144m²
Área de construção - 144m²
Volumetria - 478.45m³
Nº de pisos - 1 acima da cota de soleira
- 4 - Pavilhão 1
Área de implantação - 1.326m²
Área de construção - 1.326m²
Volumetria - 6095.20m³
Nº de pisos - 1 acima da cota de soleira
- 5 - Pavilhão 2
Área de implantação - 1.965m²
Área de construção - 1.965m²
Volumetria - 10.294.20m³
Nº de pisos - 1 acima da cota de soleira
- 6 - Pavilhão 3
Área de implantação - 943.25m²
Área de construção - 943.25m²
Volumetria - 2.735.42m³
Nº de pisos - 1 acima da cota de soleira
- 7 - Pavilhão 4
Área de implantação - 1.120m²
Área de construção - 1.120m²
Volumetria - 2.945.60m³
Nº de pisos - 1 acima da cota de soleira
- 8 - Pavilhão 5
Área de implantação - 1.890m²
Área de construção - 1.890m²
Volumetria - 9.450.00m³
Nº de pisos - 1 acima da cota de soleira
- 9 - Varrascaria e laboratório
Área de implantação - 350m²
Área de construção - 250m²
Volumetria - 975.00m³
Nº de pisos - 1 acima da cota de soleira
- 10 - Enfermaria
Área de implantação - 64m²
Área de construção - 64m²
Volumetria - 307.20m³
Nº de pisos - 1 acima da cota de soleira
- 11 - Entrepósito
Área de implantação - 105m²
Área de construção - 105m²
Volumetria - 462.00m³
Nº de pisos - 1 acima da cota de soleira
- 12 - Vestiário
Área de implantação - 47m²
Área de construção - 47m²
Volumetria - 158.39m³
Nº de pisos - 1 acima da cota de soleira
- 13 - Residência suplente / Área administrativa
Área de implantação - 98m²
Área de construção - 184m²
Volumetria - 959.80m³
Nº de pisos - 2 acima da cota de soleira
- 14 - ETAR
Área de implantação - 59m²
Área de construção - 59m²
Volumetria - 97.50m³
Nº de pisos - 1 acima da cota de soleira
- 15 - Rodilvório
Área de implantação - 39m²
Área de construção - 39m²
Volumetria - 14.85m³
Nº de pisos - 1 acima da cota de soleira
- 16 - Câmara Frigorífica (Recepção Cadáveres)
Área de implantação - 20.80m²
Área de construção - 20.80m²
Volumetria - 54.85m³
Nº de pisos - 1 acima da cota de soleira
- 17 - Depósito de GPL - descoberto
Área de implantação - 18.00m²
Área de construção - 18.00m²
Nº de pisos - 1 acima da cota de soleira

S - Sítios
 D - DEPÓSITO DE ÁGUA

LEGENDA:

- GER. GERADOR
- PT - Alimentação de Energia Eléctrica
- BTE
- Furo AC1 Furo de Captação de Água

— ÁREA TOTAL DO PRÉDIO = 170 272 m²
 — ÁREA TOTAL DO PRÉDIO = 7 990 m²
 — ÁREA TOTAL DO PRÉDIO = 8 801 m²
 — ÁREA TOTAL DO PRÉDIO = 34 437 m²

--- LIMITE DO PRÉDIO
 ARTIGO MATRICIAL LISBANO Nº 2076 DA UNÃO DAS FREGUESIAS DA MEALHADA, VENTOSA DO BASTRO E ANTES
 ÁREA TOTAL DO PRÉDIO: 34 437 m²
 ÁREA TOTAL COBERTA: 26 162 m²
 ÁREA TOTAL DO PRÉDIO: 8 275 m²
 LIMITES DO PRÉDIO INDICADOS PRESSIONALMENTE PELO PROPRIETÁRIO SENDO DE SUA RESPONSABILIDADE A VERACIDADE DOS MESMOS

Nome de obra:	SOACORGO, LDA	Desenho nº:	01B
Localização:	CARDAL - MEALHADA	Proj.º:	
Descrição:	PROJECTO DE ARQUITECTURA	Data:	Setembro 2021
Desenho:	Planta de Síntese - Parte 2	Escala:	1:600

Cavaleiro Arquitectos, Lda
 Email: cavaleiroarquitectos@gmail.com