

DISTRITOS

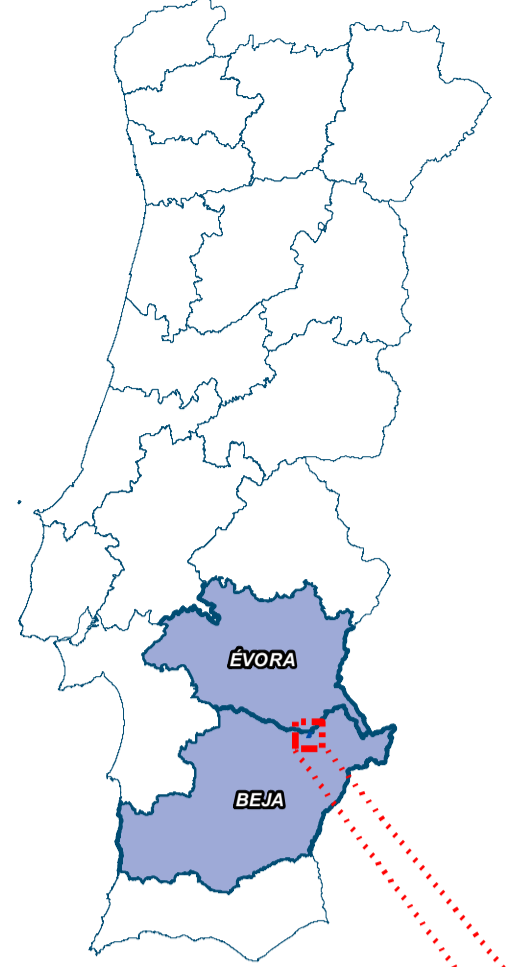

ÁREA DE INTERVENÇÃO
1:4 500 000

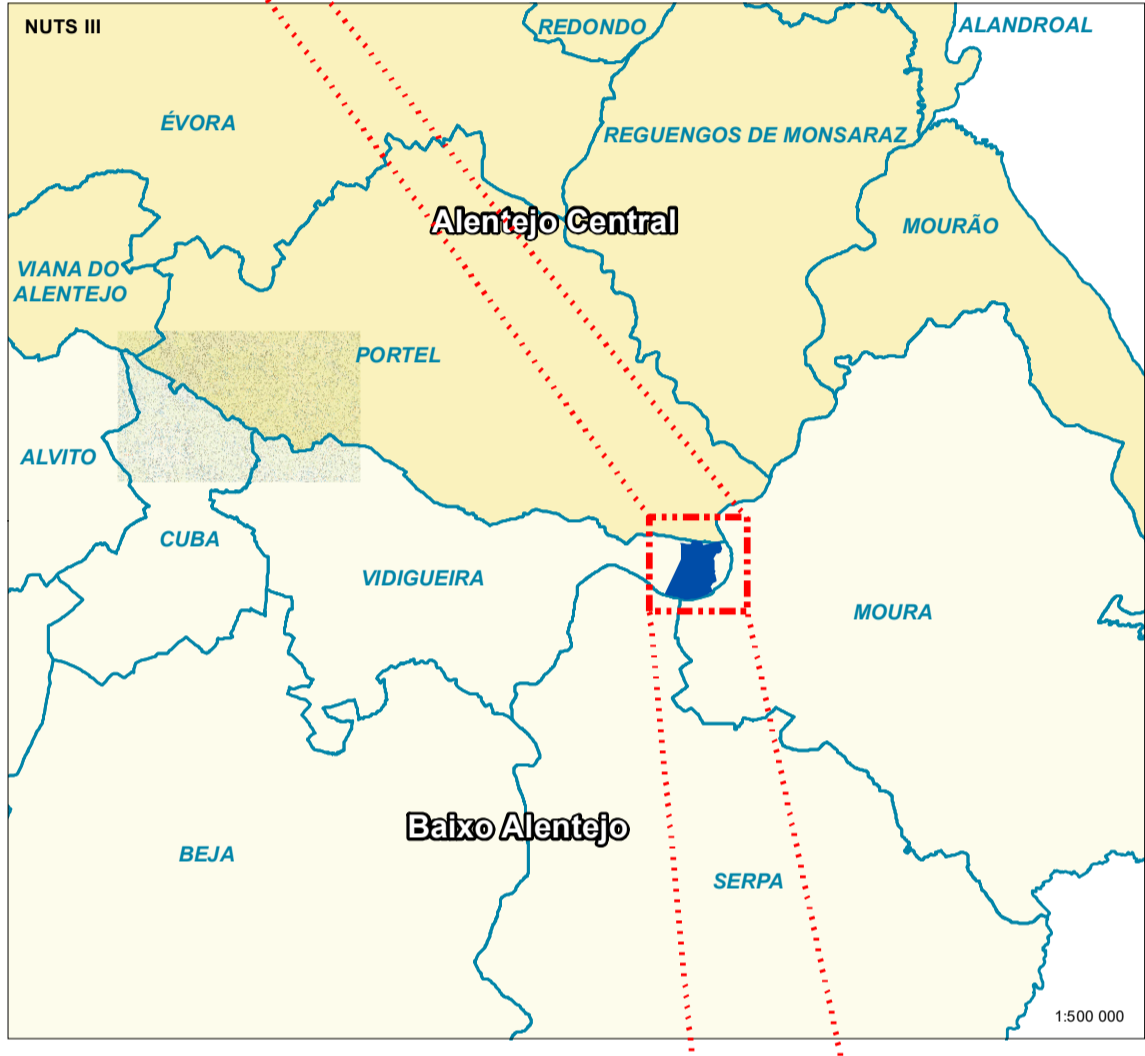

PROJETO
ÁREA DE ESTUDO
CENTRAL FOTOVOLTAICA

CENTRAL FOTOVOLTAICA
PAINÉIS FOTOVOLTAICOS
ESTRUTURAS FIXAS
INVERSOR
CENTRO DE TRANSFORMAÇÃO
VALAS DE CABOS

ACESSOS
ACESSO EXISTENTE A REPERFILAR
ACESSO NOVO
VALAS DE DRENAGEM
VEDAÇÃO PERIMETRAL PORTÃO

SUBESTAÇÃO
ACESSO
SUBESTAÇÃO 30/400 kV
EDIFÍCIO DE COMANDO

LINHA ELÉTRICA
APOIO
LINHA 400 kV
ÁREA DE TRABALHO

ESTALEIRO
ESTALEIRO E ÁREA DE ARMAZENAMENTO

LIMITES ADMINISTRATIVOS
DISTRITO
CONCELHO
FREGUESIA

Fonte: Carta Administrativa Oficial de Portugal, DGT, 2021; Anexo nº 306/2023 do Diário da República, 2.ª série, nº 75, de 01 de fevereiro de 2023.

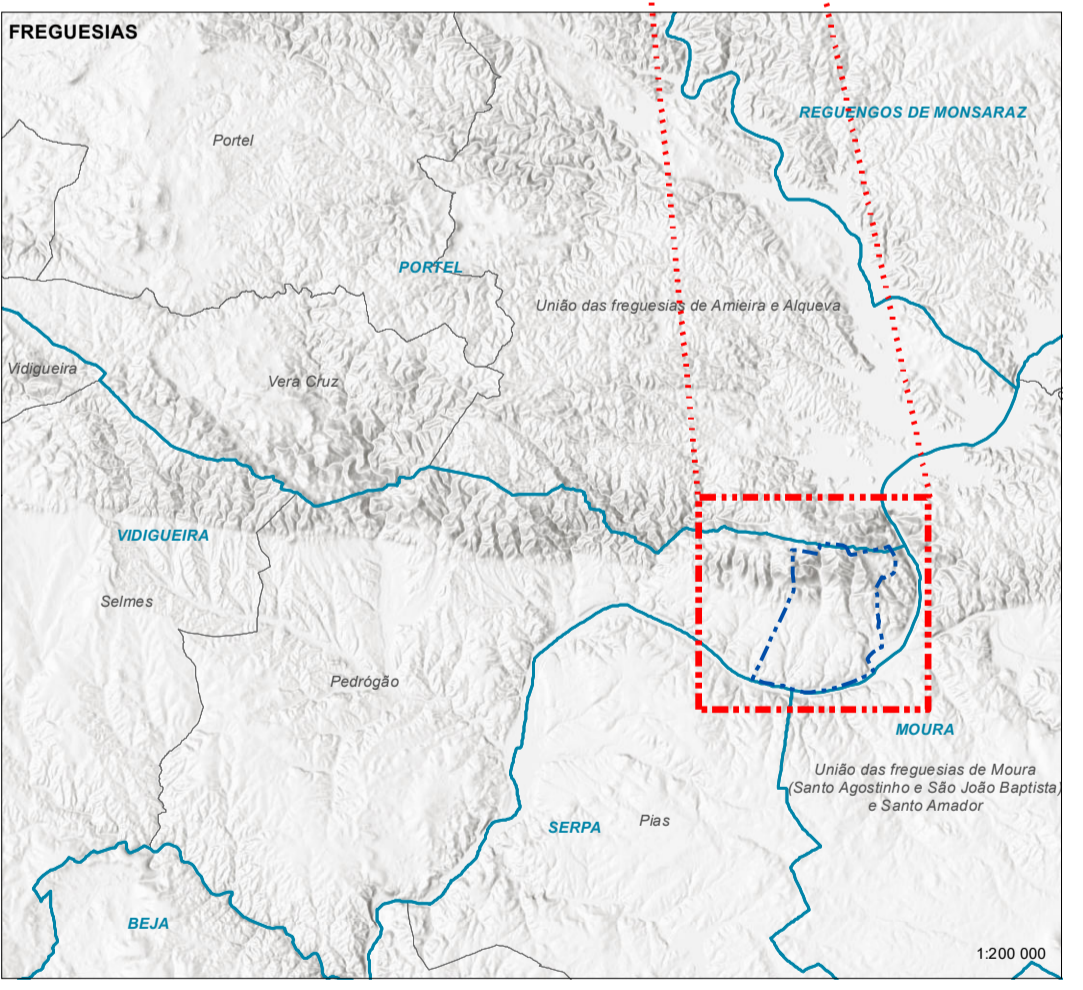

NOTAS:

Imagem de base:
- Extracto da Carta topográfica georeferenciada correspondente às folhas nºs 491, 501 e 512 de Carta Militar a escala 1:25 000, Série M888

Coordenadas de referência:
- Sistema de referência: PT-TM66ETRS89 (EPSG: 3763)
- Elipsóide de referência: GRSS80
- Projecção cartográfica: Transversa de Mercator

REV.	DESCRIÇÃO	DESENHOU	VERIFICOU	DATA
A	Elemento adicional	A. Gonçalves	A. Gil	SET 2024
0	Emissão inicial	A. Gonçalves	A. Gil	JUL 2023

PROJETISTA:



TPF - CONSULTORES DE ENGENHARIA E ARQUITETURA, S.A. (www.tpf.pt)
CLIENTE:
EMPRESA HIDROELÉTRICA DO GUADIANA, S.A.

PROJETO:
CENTRAL FOTOVOLTAICA DA SOBREIRA DE BAIXO
ESTUDO DE IMPACTE AMBIENTAL (EIA)

FASE:
Projeto de execução
ESPECIALIDADE:
Ambiente

TÍTULO DO DESENHO:
PLANTA DE LOCALIZAÇÃO. ENQUADRAMENTO ADMINISTRATIVO

PROJETOU: António Gonçalves	DESENHOU: António Gonçalves	ESCALAS: 1:4500000; 1:500000; 1:200000; 1:25000
VERIFICOU: Albertina Gil	APROVOU: Paulo Oliveira	DATA: Setembro 2024

COD: 21127-PE-AMB-DES-001-01-A

CONTEÚDO	FASE	VOLUME	ESPECIALIDADE	TIPO DE DOCUMENTO	N.º DESENHO	SÍMBOLO
21127-PE-AMB-DES-001-01-A.mxd						

FOLHA:
01/01

ESCALA GRÁFICA
 0 100 200 300 400 500 600 700 800 900 1000 m