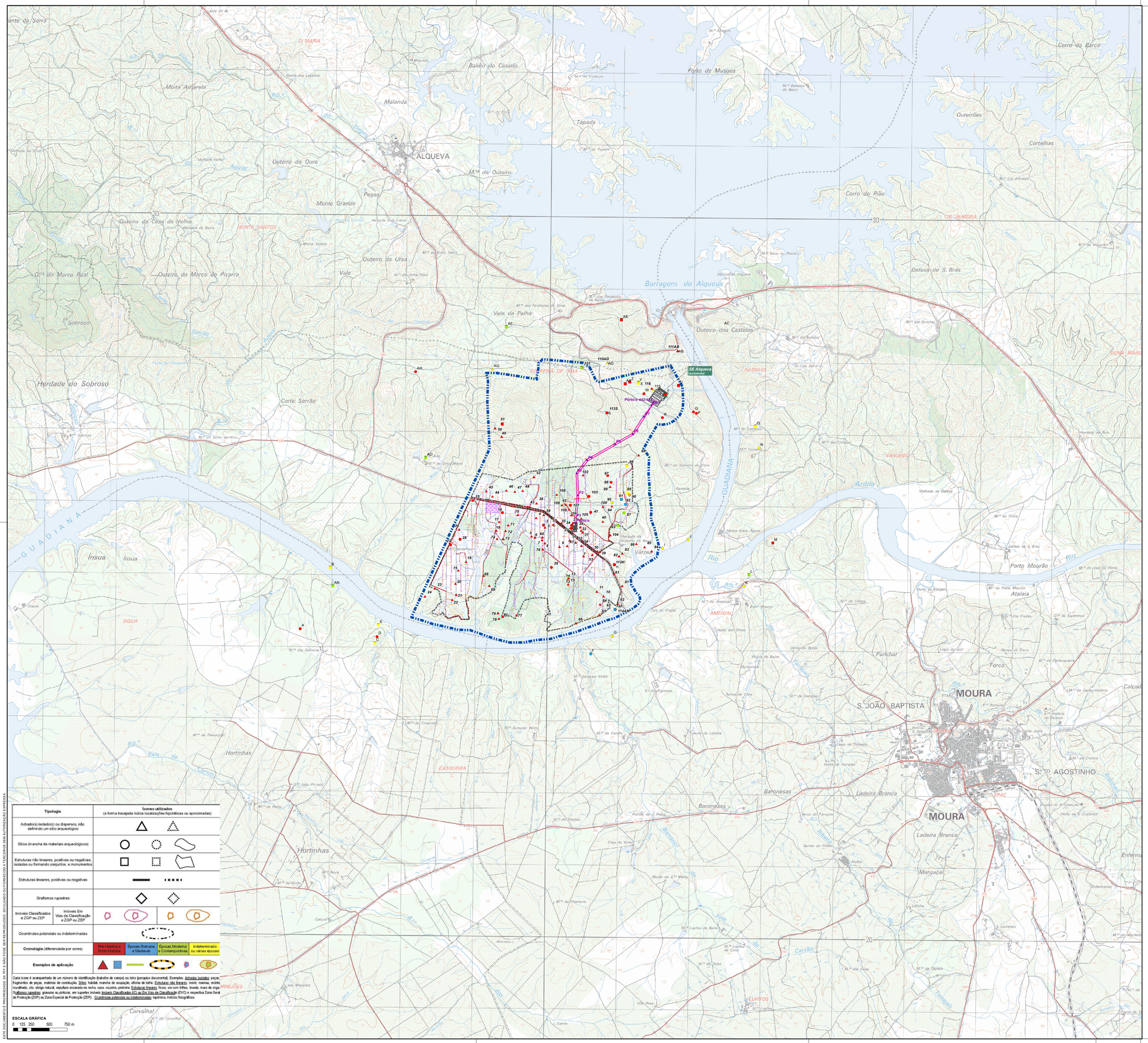

Tipologia	Icones utilizados (a forma tracejada indica localizações hipotéticas ou aproximadas)
Achado(s) isolado(s) ou dispersos, não definindo um sítio arqueológico	
Sítios (mancha de materiais arqueológicos)	
Estruturas não lineares, positivas ou negativas, isoladas ou formando conjuntos, e monumentos	
Estruturas lineares, positivas ou negativas	
Grafismos rupestres	
Imóveis Classificados e ZGP ou ZEP / Imóveis Em Vias de Classificação e ZGP ou ZEP	
Ocorrências potenciais ou indeterminadas	
Cronologia (diferenciada por cores)	Pré-História e Proto-História / Épocas Romana e Medieval / Épocas Moderna e Contemporânea / Indeterminado ou várias épocas
Exemplos de aplicação	

Cada icone é acompanhado de um número de identificação (trabalho de campo) ou letra (pesquisa documental). Exemplos: Achados Isolados: peças, fragmentos de peças, matérias de construção. Sítios: habitat, mancha de ocupação, oficina de talha. Estruturas não lineares: menir, mamoa, recinto muralhado, silo, abrigo natural, sepultura escavada na rocha, casa, cruzeiro, pedreira. Estruturas lineares: fosso, via com trilhes, levada, muro de sega. Grafismos rupestres: gravuras ou pinturas, em suportes imóveis. Imóveis Classificados (IC) ou Em Vias de Classificação (IVVC) e respectiva Zona Geral de Protecção (ZGP) ou Zona Especial de Protecção (ZEP). Ocorrências potenciais ou indeterminadas: toponímia, indícios fisiográficos.

ESCALA GRÁFICA

0 125 250 500 750 m

PROJETO

ÁREA DE ESTUDO

CENTRAL FOTOVOLTAICA

CENTRAL FOTOVOLTAICA

PAINÉIS FOTOVOLTAICOS
ESTRUTURAS FIXAS
INVERSOR
CENTRO DE TRANSFORMAÇÃO
VALAS DE CABOS

ACESSOS

ACESSO EXISTENTE A REPERFILAR
ACESSO NOVO
VALAS DE DRENAGEM
VEDAÇÃO PERIMETRAL
PORTÃO

SUBESTAÇÃO

ACESSO
SUBESTAÇÃO 30/400 kV
EDIFÍCIO DE COMANDO

LINHA ELÉTRICA

APOIO
LINHA 400 kV
ÁREA DE TRABALHO

ESTALEIRO

ESTALEIRO E ÁREA DE ARMAZENAMENTO

NOTAS:

Imagem de base:

- Extracto da Carta topográfica georreferenciada correspondente às folhas n.ºs 491, 501 e 512 da Carta Militar à escala 1:25 000, Série M888

Coordenadas de referência:
- Sistema de referência: PT-TM06/ETRS89 (EPSG: 3763)
- Elipsoide de referência: GRS80
- Projeção cartográfica: Transversa de Mercator.:

REV.	DESCRIÇÃO	DESENHOU	VERIFICOU	DATA
A	Elementos adicionais	A. Gonçalves	A. Gil	SET 2024
0	Emissão inicial	A. Gonçalves	A. Gil	JUL 2023

PROJETISTA:

TPF - CONSULTORES DE ENGENHARIA E ARQUITETURA, S.A. (www.tpf.pt)

CLIENTE:

EMPRESA HIDROELÉTRICA DO GUADIANA, S.A.

PROJETO:

CENTRAL FOTOVOLTAICA DA SOBREIRA DE BAIXO
ESTUDO DE IMPACTE AMBIENTAL (EIA)

FASE: Projeto de execução

ESPECIALIDADE: Ambiente

TITULO DO DESENHO:

PATRIMÓNIO ARQUEOLÓGICO, ARQUITETÓNICO E ETNOLÓGICO

PROJETOU: António Gonçalves, Teresa Bártolo
DESENHOU: António Gonçalves
ESCALAS: 1:25000
VERIFICOU: Albertina Gil
APROVOU: Paulo Oliveira
DATA: Setembro 2024

COD: 21127-PE-AMB-DES-020-01-A

CONTRATO | FASE | VOLUME | ESPECIALIDADE | TIPO DE DOCUMENTO | Nº DESENHO | REVISÃO

FICHEIRO: 21127-PE-AMB-DES-020-01-A.mxd

FOLHA: 01/07

ESTE DOCUMENTO É PROPRIEDADE DA TPF E NÃO PODE SER REPRODUZIDO, DIVULGADO OU FORNECIDO A TERCEIROS SEM AUTORIZAÇÃO EXPRESSA.