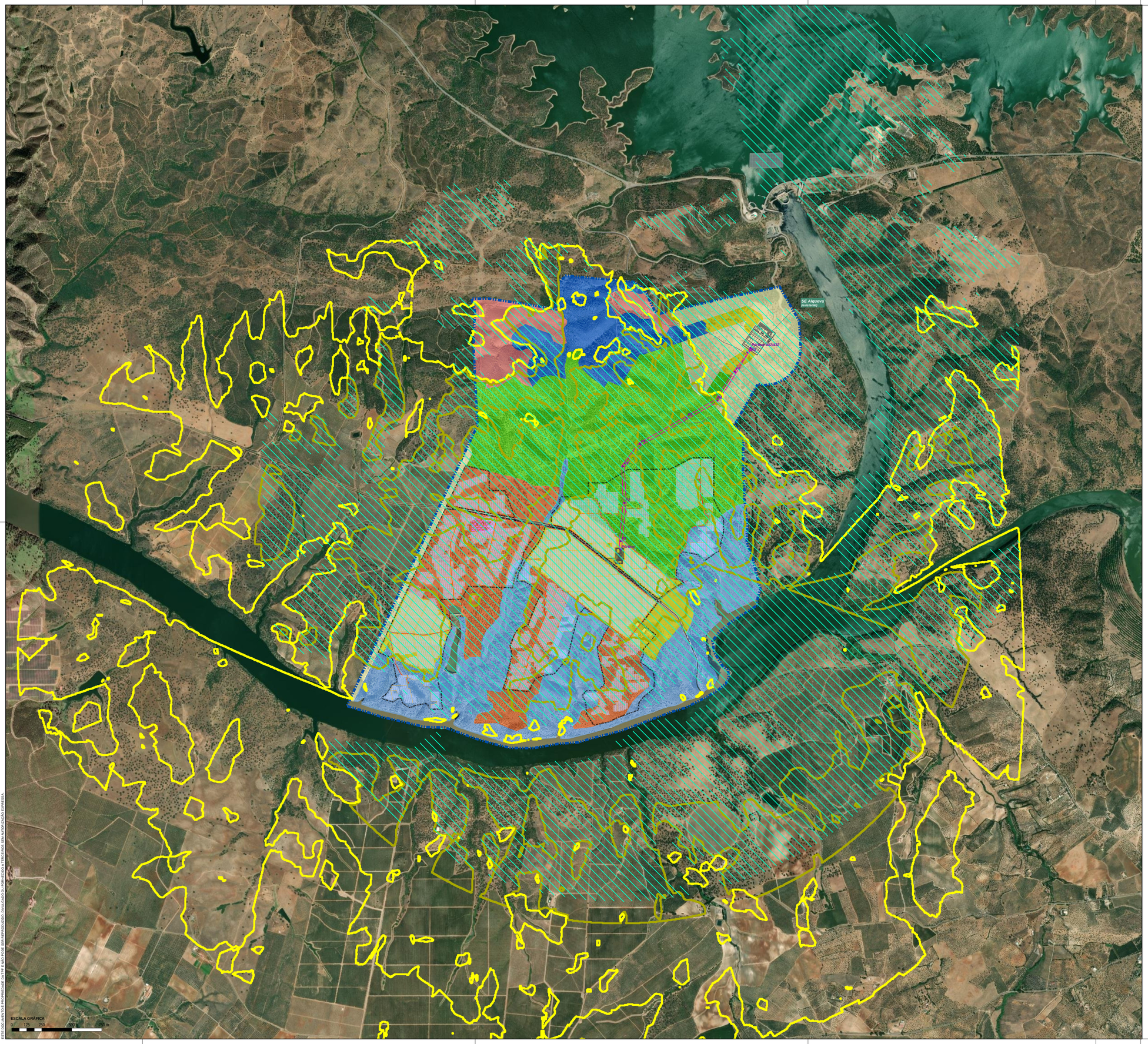

PROJETO

ÁREA DE ESTUDO

CENTRAL FOTOVOLTAICA

CENTRAL FOTOVOLTAICA

PAINÉIS FOTOVOLTAICOS
ESTRUTURAS FIXAS

CENTRO DE TRANSFORMAÇÃO

VALAS DE CABOS

ACESSOS

ACESSO EXISTENTE A REPERFILAR

ACESSO NOVO

VALAS DE DRENAGEM

VEDAÇÃO PERIMETRAL

PORTÃO

SUBESTAÇÃO

ACESSO

SUBESTAÇÃO
30/400 kV

EDIFÍCIO DE COMANDO

LINHA ELÉTRICA

APOIO

LINHA 400 kV

ÁREA DE TRABALHO

ESTALEIRO

ESTALEIRO E ÁREA
DE ARMAZENAMENTO

PATRIMÓNIO (ZONAMENTO)

A
B
C
D
E
F
G

Graus de visibilidade para a deteção de estruturas:
Elevada (A, C e F), média-reduzida (D e E), reduzida zona (B) e indeterminada (G).

Condições de visibilidade ao nível do solo:
Baixos graus de visibilidade, reduzida a nula (A, B e D), nula (E), e elevada a nula nas restantes (C e F).

VISIBILIDADE DO PROJETO

CENTRAL FOTOVOLTAICA

SUBESTAÇÃO DA SOBREIRA DE BAIXO

LINHA 400 kV

NOTAS:

Imagem de base:

- Source: Esri, Maxar, Earthstar Geographics, and the GIS User Community
- Levantamento aerofotogramétrico efetuado em 2021;

Coordenadas de referência:
- Sistema de referência: PT-TM06/ETRS89 (EPSG: 3763)
- Elipsoide de referência: GRS80
- Projeção cartográfica: Transversa de Mercator

REV.	DESCRIÇÃO	DESENHOU	VERIFICOU	DATA
B	Reformulação do Projeto (Artigo 16º)	A. Gonçalves	A. Gil	SET 2025
A	Elementos adicionais	A. Gonçalves	A. Gil	SET 2024
0	Emissão inicial	A. Gonçalves	A. Gil	JUL 2023

PROJETISTA:

TPF - CONSULTORES DE ENGENHARIA E ARQUITETURA, S.A . (www.tpf.pt)

CLIENTE:

EMPRESA HIDROELÉTRICA DO GUADIANA, S.A.

PROJETO:

CENTRAL FOTOVOLTAICA DA SOBREIRA DE BAIXO
ESTUDO DE IMPACTE AMBIENTAL (EIA)

FASE:
Projeto de execução

ESPECIALIDADE:
Ambiente

TITULO DO DESENHO:

PATRIMÓNIO ARQUEOLÓGICO, ARQUITETÓNICO E ETNOLÓGICO.
VISIBILIDADE DO PROJETO - ZONAMENTO DO TRABALHO DE CAMPO

PROJETOU:	DESENHOU:	ESCALAS:
António Gonçalves	António Gonçalves	1:15000
VERIFICOU: Albertina Gil	APROVOU: Paulo Oliveira	DATA: Setembro 2025

COD: 21127-PE-AMB-DES-020-04-B

CONTRATO FASE VOLUME ESPECIALIDADE TIPO DE DOCUMENTO Nº DESENHO REVISÃO

FICHEIRO: 21127-PE-AMB-DES-020-04-B.msd

FOLHA: 04/07

ESTE DOCUMENTO É PROPRIEDADE DA TPF E NÃO PODE SER REPRODUZIDO, DIVULGADO OU FORNECIDO A TERCEIROS SEM A AUTORIZAÇÃO EXPRESSA