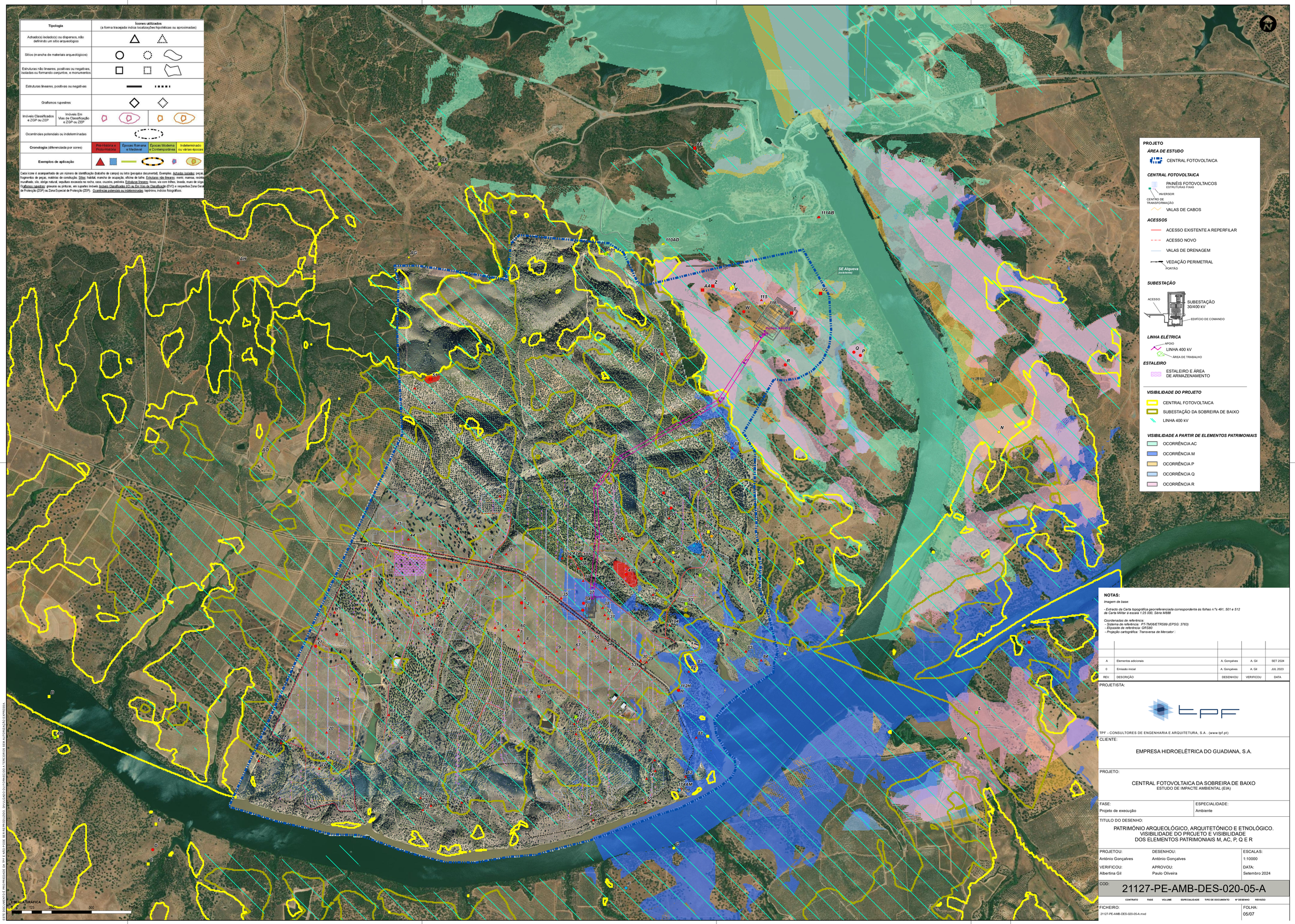

Tipologia	Ícones utilizados (a forma tracejada indica localizações hipotéticas ou aproximadas)
Achado(s) isolado(s) ou disperso(s), não definindo um sítio arqueológico	
Sítios (mancha de materiais arqueológicos)	
Estruturas não lineares, positivas ou negativas, isoladas ou formando conjuntos, e monumentos	
Estruturas lineares, positivas ou negativas	
Grafismos rupestres	
Imóveis Classificados e ZGP ou ZEP / Imóveis Em Vias de Classificação e ZGP ou ZEP	
Ocorrências potenciais ou indeterminadas	
Cronologia (diferenciada por cores)	Pré-História e Proto-História / Épocas Romana e Medieval / Épocas Moderna e Contemporânea / Indeterminado ou várias épocas
Exemplos de aplicação	

Cada ícone é acompanhado de um número de identificação (trabalho de campo) ou letra (pesquisa documental). Exemplos: Achados isolados: peças, fragmentos de peças; materiais de construção. Sítios: habitat, mancha de ocupação, oficina de talhe. Estruturas não lineares: menir, mamoa, recinto, muralhado, silo, abrigo natural, sepultura escavada na rocha, casa, cruzeiro, pedreira. Estruturas lineares: fosso, via com trilhos, levada, muro de sirga. Grafismos rupestres: gravuras ou pinturas, em suportes imóveis. Imóveis Classificados (CI) ou Em Vias de Classificação (EVC) e respectiva Zona Geral de Protecção (ZGP) ou Zona Especial de Protecção (ZEP). Ocorrências potenciais ou indeterminadas: topónimo, indícios fisiográficos.

PROJETO

ÁREA DE ESTUDO

CENTRAL FOTOVOLTAICA

CENTRAL FOTOVOLTAICA

PAINÉIS FOTOVOLTAICOS
ESTRUTURAS FIXAS

INVERSOR

CENTRO DE TRANSFORMAÇÃO

VALAS DE CABOS

ACESSOS

ACESSO EXISTENTE A REPERFILAR

ACESSO NOVO

VALAS DE DRENAGEM

VEDAÇÃO PERIMETRAL

PORTÃO

SUBESTAÇÃO

ACESSO

SUBESTAÇÃO 30/400 kV

EDIFÍCIO DE COMANDO

LINHA ELÉTRICA

APOIO

LINHA 400 kV

ÁREA DE TRABALHO

ESTALEIRO

ESTALEIRO E ÁREA DE ARMAZENAMENTO

VISIBILIDADE DO PROJETO

CENTRAL FOTOVOLTAICA

SUBESTAÇÃO DA SOBREIRA DE BAIXO

LINHA 400 kV

VISIBILIDADE A PARTIR DE ELEMENTOS PATRIMONIAIS

OCORRÊNCIA AC

OCORRÊNCIA M

OCORRÊNCIA P

OCORRÊNCIA Q

OCORRÊNCIA R

NOTAS:

Imagem de base:

- Extracto da Carta topográfica georreferenciada correspondente às folhas n.ºs 491, 501 e 512 da Carta Militar à escala 1:25 000, Série M888

Coordenadas de referência:
- Sistema de referência: PT-TM06/ETRS89 (EPSG: 3763)
- Elipsoide de referência: GRS80
- Projeção cartográfica: Transversa de Mercator

REV.	DESCRIÇÃO	DESENHOU	VERIFICOU	DATA
A	Elementos adicionais	A. Gonçalves	A. Gil	SET 2024
0	Emissão inicial	A. Gonçalves	A. Gil	JUL 2023

PROJETISTA:

TPF - CONSULTORES DE ENGENHARIA E ARQUITETURA, S.A. (www.tpf.pt)

CLIENTE:

EMPRESA HIDROELÉTRICA DO GUADIANA, S.A.

PROJETO:

CENTRAL FOTOVOLTAICA DA SOBREIRA DE BAIXO
ESTUDO DE IMPACTE AMBIENTAL (EIA)

FASE: Projeto de execução

ESPECIALIDADE: Ambiente

TITULO DO DESENHO:

PATRIMÓNIO ARQUEOLÓGICO, ARQUITETÓNICO E ETNOLÓGICO.
VISIBILIDADE DO PROJETO E VISIBILIDADE
DOS ELEMENTOS PATRIMONIAIS M, AC, P, Q E R

PROJETOU: António Gonçalves

DESENHOU: António Gonçalves

ESCALAS: 1:10000

VERIFICOU: Albertina Gil

APROVOU: Paulo Oliveira

DATA: Setembro 2024

COD: 21127-PE-AMB-DES-020-05-A

CONTRATO | FASE | VOLUME | ESPECIALIDADE | TIPO DE DOCUMENTO | Nº DESENHO | REVISÃO

FICHEIRO: 21127-PE-AMB-DES-020-05-A.mxd

FOLHA: 05/07

ESTE DOCUMENTO É PROPRIEDADE DA TPF E NÃO PODE SER REPRODUZIDO, DIVULGADO OU APRESENTADO A TERCEIROS SEM AUTORIZAÇÃO EXPRESSA.