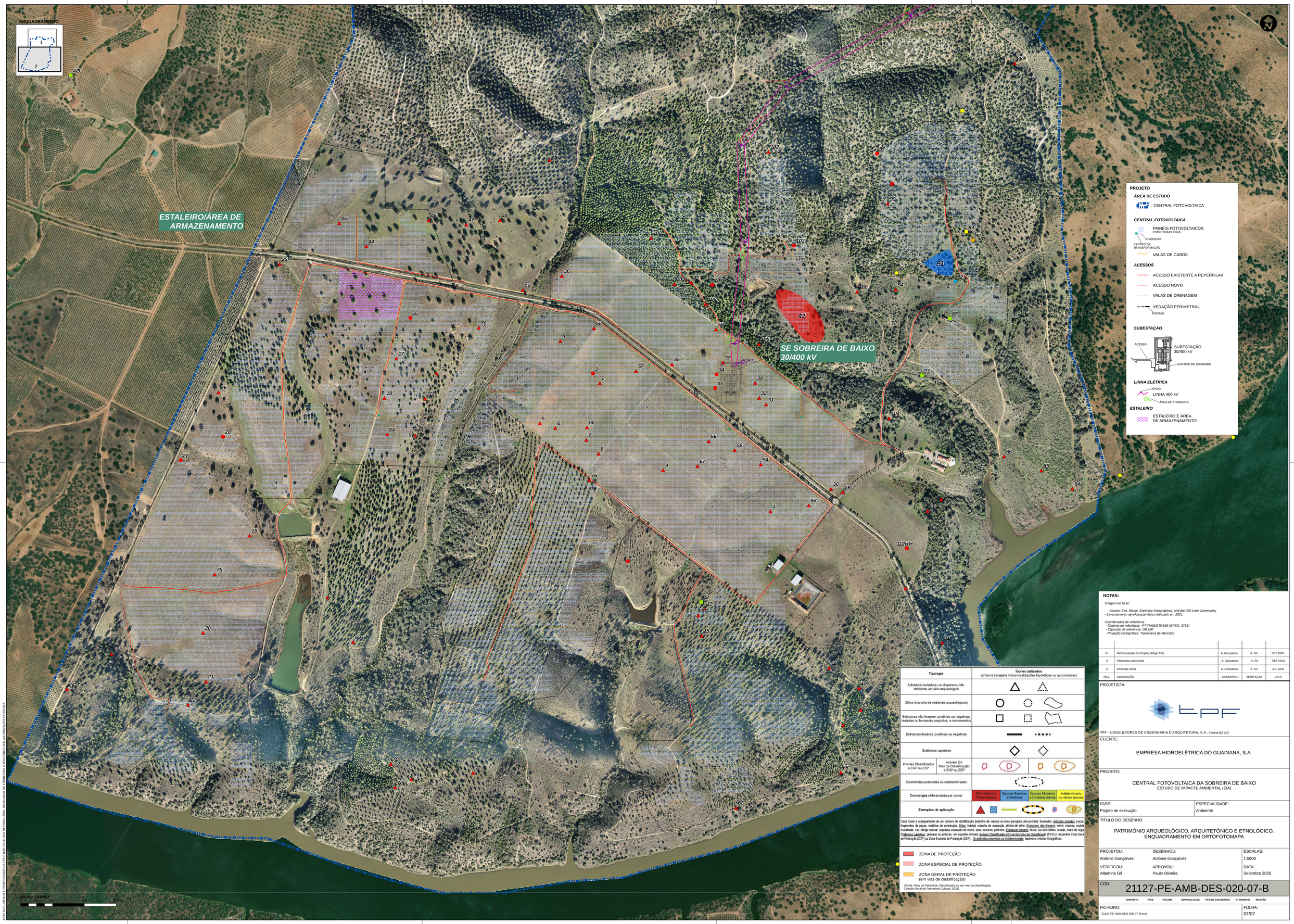

Tipologia	Ícones utilizados (a forma tracejada indica localizações hipotéticas ou aproximadas)
Achado(s) isolado(s) ou dispersos, não definindo um sítio arqueológico	
Sítios (mancha de materiais arqueológicos)	
Estruturas não lineares, positivas ou negativas, isoladas ou formando conjuntos, e monumentos	
Estruturas lineares, positivas ou negativas	
Grafismos rupestres	
Imóveis Classificados e ZGP ou ZEP / Imóveis Em Vias de Classificação e ZGP ou ZEP	
Ocorrências potenciais ou indeterminadas	
Cronologia (diferenciada por cores)	Pré-Histórica e Proto-Histórica / Épocas Romana e Medieval / Épocas Moderna e Contemporânea / Indeterminado ou várias épocas
Exemplos de aplicação	

Cada ícone é acompanhado de um número de identificação (trabalho de campo) ou letra (pesquisa documental). Exemplos: Achados isolados: peças, fragmentos de peças, matérias de construção. Sítios: habitat, mancha de ocupação, oficina de talhe. Estruturas não lineares: menir, mamoa, recinto muralhado, silo, abrigo natural, sepultura escavada na rocha, casa, cruzeiro, pedreira. Estruturas lineares: fosso, via com trilhos, levada, muro de sirga. Grafismos rupestres: gravuras ou pinturas, em suportes imóveis. Imóveis Classificados (IC) ou Em Vias de Classificação (EVC) e respectiva Zona Geral de Proteção (ZGP) ou Zona Especial de Proteção (ZEP). Ocorrências potenciais ou indeterminadas: tapónimo, indícios fisiográficos.

- ZONA DE PROTEÇÃO
- ZONA ESPECIAL DE PROTEÇÃO
- ZONA GERAL DE PROTEÇÃO (em vias de classificação)

(Fonte: Atlas do Património Classificados ou em vias de classificação, Direção-Geral do Património Cultural, 2025)

NOTAS:

Imagem de base:

- *Source: Esri, Maxar, Earthstar Geographics, and the GIS User Community*
- *Levantamento aerofotogramétrico efetuado em 2021;*

Coordenadas de referência:
- *Sistema de referência: PT-TM06/ETRS89 (EPSG: 3763)*
- *Elipsoide de referência: GRS80*
- *Projeção cartográfica: Transversa de Mercator*

REV.	DESCRIÇÃO	DESENHOU	VERIFICOU	DATA
B	Reformulação do Projeto (Artigo 16º)	A. Gonçalves	A. Gil	SET 2025
A	Elementos adicionais	A. Gonçalves	A. Gil	SET 2024
0	Emissão inicial	A. Gonçalves	A. Gil	JUL 2023

PROJETISTA:

TPF - CONSULTORES DE ENGENHARIA E ARQUITETURA, S.A. . (www.tpf.pt)

CLIENTE:

EMPRESA HIDROELÉTRICA DO GUADIANA, S.A.

PROJETO:

CENTRAL FOTOVOLTAICA DA SOBREIRA DE BAIXO
ESTUDO DE IMPACTE AMBIENTAL (EIA)

FASE: Projeto de execução

ESPECIALIDADE: Ambiente

TITULO DO DESENHO:

PATRIMÓNIO ARQUEOLÓGICO, ARQUITETÓNICO E ETNOLÓGICO. ENQUADRAMENTO EM ORTOFOTOMAPA

PROJETOU:	DESENHOU:	ESCALAS:
António Gonçalves	António Gonçalves	1:5000
VERIFICOU:	APROVOU:	DATA:
Albertina Gil	Paulo Oliveira	Setembro 2025

COD: 21127-PE-AMB-DES-020-07-B

CONTRATO FASE VOLUME ESPECIALIDADE TIPO DE DOCUMENTO Nº DESENHO REVISÃO

FICHEIRO: 21127-PE-AMB-DES-020-07-B.mxd

FOLHA: 07/07

ESTE DOCUMENTO É PROPRIEDADE DA TPF E NÃO PODE SER REPRODUZIDO, DIVULGADO OU FORNECIDO A TERCEIROS SEM AUTORIZAÇÃO EXPRESSA.