

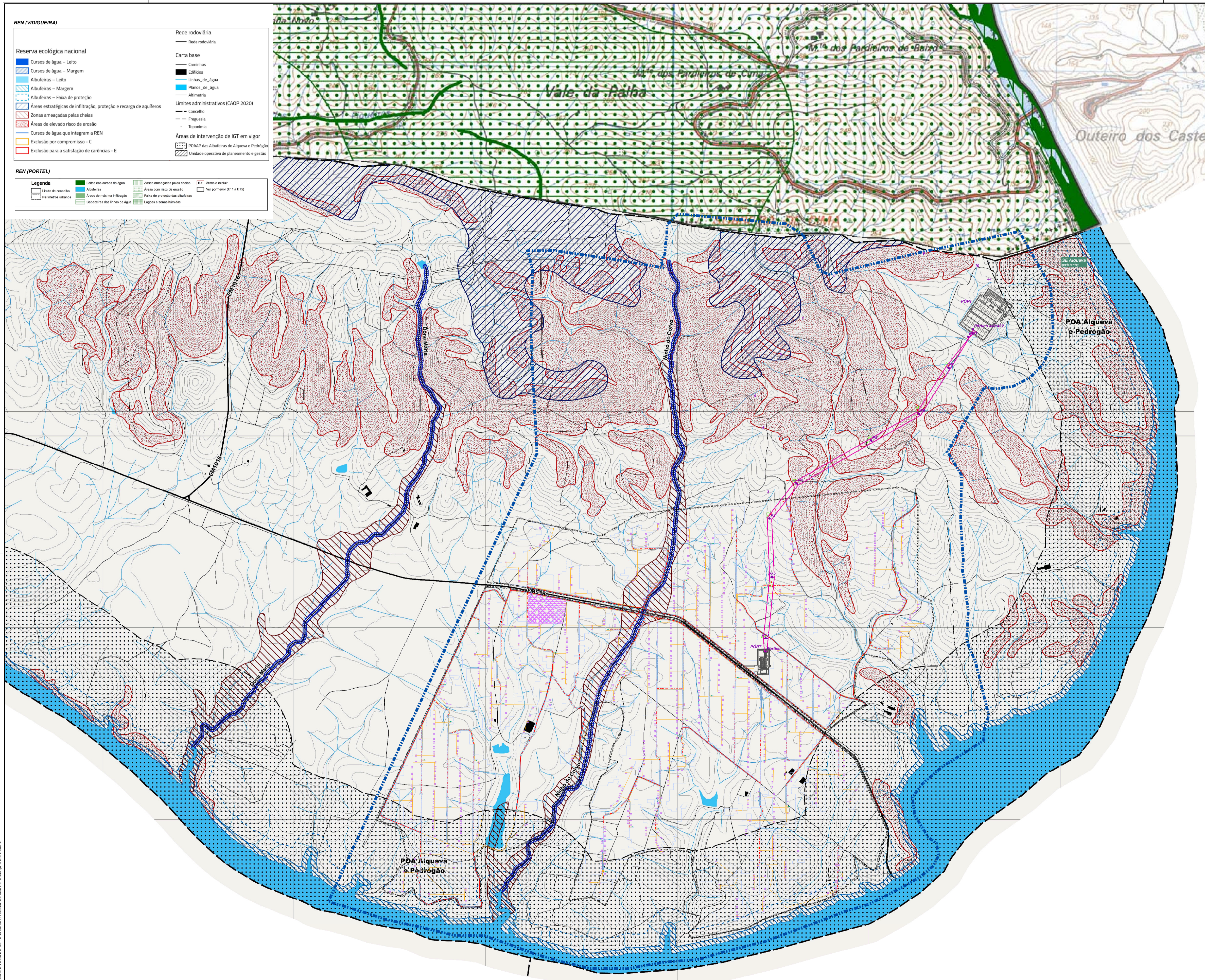

- REN (VIGUEIRA)**
- Reserva ecológica nacional**
- Cursos de água - Leito
 - Albufeiras - Margem
 - Albufeiras - Leito
 - Albufeiras - Margem
 - Albufeiras - Faixa de proteção
 - Áreas estratégicas de infiltração, proteção e recarga de aquíferos
 - Zonas ameaçadas pelas cheias
 - Áreas de elevado risco de erosão
 - Cursos de água que integram a REN
 - Exclusão por compromisso - C
 - Exclusão para a satisfação de carências - E
- Rede rodoviária**
- Rede rodoviária
- Carta base**
- Caminhos
 - Edifícios
 - Linhas de água
 - Planos de água
 - Altimetria
- Limites administrativos (CAOP 2020)**
- Concelho
 - Freguesia
 - Toponímia
- Áreas de intervenção de IGT em vigor**
- POAIP das Albufeiras do Alqueva e Pedrogão
 - Unidade operativa de planeamento e gestão

- REN (PORTEL)**
- Legenda**
- Linhas dos cursos de água
 - Albufeiras
 - Áreas de elevada infiltração
 - Cabeceiras das linhas de água
 - Áreas ameaçadas pelas cheias
 - Áreas com risco de erosão
 - Faixa de proteção das albufeiras
 - Lagos e zonas húmidas
 - Áreas a evitar
 - Áreas a preservar (1ª e 2ª)



PROJETO

ÁREA DE ESTUDO

- CENTRAL FOTOVOLTAICA

CENTRAL FOTOVOLTAICA

- PAINÉIS FOTOVOLTAICOS
- ESTRUTURAS FIXAS
- INVERSOR
- CENTRO DE TRANSFORMAÇÃO
- VALAS DE CABOS

ACESSOS

- ACESSO EXISTENTE A REPERFILAR
- ACESSO NOVO
- VALAS DE DRENAGEM
- VEDAÇÃO PERIMETRAL PORTÃO

SUBESTAÇÃO

- ACESSO
- SUBESTAÇÃO 30/400 kV
- EDIFÍCIO DE COMANDO

LINHA ELÉTRICA

- APOIO
- LINHA 400 kV
- ÁREA DE TRABALHO

ESTALEIRO

- ESTALEIRO E ÁREA DE ARMAZENAMENTO

NOTAS:

Imagem de base:
- Extrato da Reserva Ecológica Municipal do concelho de Portel. Despacho n.º 6210/2021, de 24 de junho e da Reserva Ecológica Municipal do concelho de Vigueira. Despacho n.º 3659/2022, de 25 de março

Coordenadas de referência:
- Sistema de referência: PT-TM06ETRS99 (EPSG: 3763)
- Elipsóide de referência: GRS80
- Projção cartográfica: Transversa de Mercator

REV.	DESCRIÇÃO	DESENHOU	VERIFICOU	DATA
A	Elementos adicionais	A. Gonçalves	A. Gil	SET 2024
0	Emissão inicial	A. Gonçalves	A. Gil	JUL 2023

PROJETISTA:



TPF - CONSULTORES DE ENGENHARIA E ARQUITETURA, S.A. (www.tpf.pt)

CLIENTE:
EMPRESA HIDROELÉTRICA DO GUADIANA, S.A.

PROJETO:
CENTRAL FOTOVOLTAICA DA SOBREIRA DE BAIXO
ESTUDO DE IMPACTE AMBIENTAL (EIA)

FASE:
Projeto de execução

ESPECIALIDADE:
Ambiente

TÍTULO DO DESENHO:
RESERVA ECOLÓGICA NACIONAL

PROJETO: ANTONIO GONCALVES
VERIFICOU: ALBERTINA GIL

DESENHO: ANTONIO GONCALVES
APROVOU: PAULO OLIVEIRA

ESCALAS: 1:10000
DATA: Setembro 2024

COD: 21127-PE-AMB-DES-021-01-A

FICHEIRO: 21127-PE-AMB-DES-021-01-A.mxd

FOLHA: 01/01

ESTE DOCUMENTO E INFORMATICA DA TPF E NÃO PODE SER REPRODUZIDO, DIVULGADO OU FOMECADO. TENCIONAMOS SUAS AUTENTICADAS EXPRESSAS.

