

PROJETO

- ÁREA DO PROJETO
- ÁREA DO PROJETO SALAMONDE (em execução)

PARQUE EÓLICO

- AEROGERADORES
- VALA DE CABOS
- ESTALEIRO

CENTRAL FOTOVOLTAICA FLUTUANTE

- PAINÉIS
- P1 - ÁREA DE OPERAÇÃO E MANUTENÇÃO; P2 - ÁREA DE MONTAGEM
- CABO SUBMARINO

LINHA ELÉTRICA

- LINHA 30 kV
- SUBESTAÇÃO 30/60 kV (ÁREA DE CONSTRUÇÃO)
- CAIXA DE RECEÇÃO DE CABOS SUBMARINOS

ACESSOS

- EXISTENTE
- A MELHORAR
- NOVOS

DRENAGEM

- VALETA E PASSAGEM HIDRÁULICA

INFRAESTRUTURAS EXISTENTES

- CENTRAIS HÍDRICAS

CENTRAIS EÓLICAS

- ALTO DA VAÇA
- RUIVÃES
- SERRA DA CABREIRA
- SERRA DO BARROSO
- SERRA DO BARROSO III
- TERRA FRIA
- VILAR DO CHÃO

REDE ELÉTRICA

- LINHA 60 kV (E-REDES)
- LINHAS ELÉTRICAS EXISTENTES

ADMINISTRATIVO

- DISTRITO
- CONCELHO
- FREGUESIA

A	Elementos adicionais	A. Gonçalves	A. Gil	MAI 2024
S	Emissão inicial	A. Gonçalves	A. Gil	DEZ 2023
REV.	DESCRIÇÃO	DESENHO	VERIFICOU	DATA

PROJETISTA:

TPF - CONSULTORES DE ENGENHARIA E ARQUITETURA, S.A. (www.tpf.pt)

CLIENTE:

ALTO WATT, ENERGIAS RENOVÁVEIS, S.A.

PROJETO:

PROJETO FOTOVOLTAICO FLUTUANTE E HÍBRIDO DE PARADELA
ESTUDO DE IMPACTE AMBIENTAL

FASE:

Projeto de execução

ESPECIALIDADE:

Ambiente

TÍTULO DO DESENHO:

IMPLANTAÇÃO DO PROJETO

PROJETO:	DESENHO:	ESCALAS:
António Gonçalves	António Gonçalves	1:5000
VERIFICOU:	APROVOU:	DATA:
Albertina Gil	Paulo Oliveira	Mai 2024
COD: 23027-PE-AMB-DES-002-05-A		

FICHEIRO:	CONTRATO	FASE	VOLUME	ESPECIALIDADE	TIPO DE DOCUMENTO	Nº DESENHO	REVISÃO
23027-PE-AMB-DES-002-05-A.aprx							
						FOLHA:	
						05/07	

ESTE DOCUMENTO É PROPRIEDADE DA TPF E NÃO PODE SER REPRODUZIDO, DIVULGADO OU FORNECIDO A TERCEIROS SEM AUTORIZAÇÃO EXPRESSA.

NOTAS:

Fonte: Carta Administrativa Oficial de Portugal, DGT, 2021.
 Aviso nº 1/234/2021 do Diário da República, 2.ª série,
 nº 25, de 05 de Fevereiro de 2021

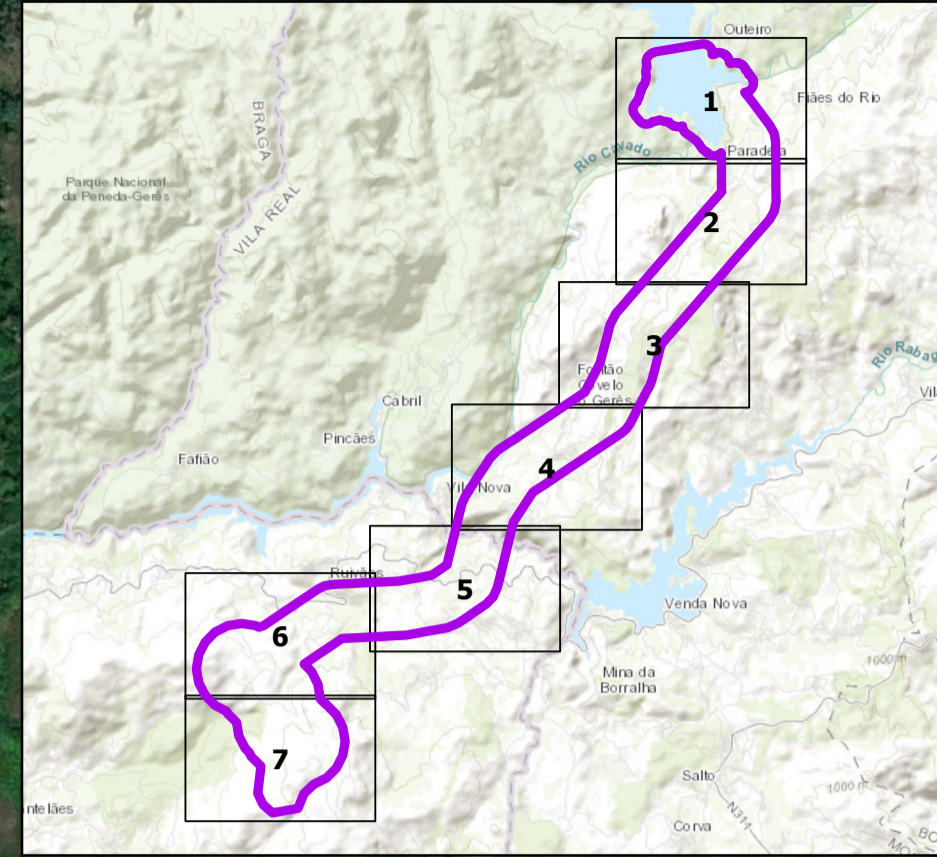

VIEIRA DO MINHO
União das freguesias de Ruiães e Campos

Cantelães

S.ª PARADELA

AG2

AG1

PROJETO

- ÁREA DO PROJETO
- ÁREA DO PROJETO SALAMONDE (em execução)
- PARQUE EÓLICO**
 - AEROGERADORES
 - VALA DE CABOS
 - ESTALEIRO
- CENTRAL FOTOVOLTAICA FLUTUANTE**
 - PAINÉIS
 - P1 - ÁREA DE OPERAÇÃO E MANUTENÇÃO; P2 - ÁREA DE MONTAGEM
 - CABO SUBMARINO
- LINHA ELÉTRICA**
 - LINHA 30 kV
 - SUBESTAÇÃO 30/60 kV (ÁREA DE CONSTRUÇÃO)
 - CAIXA DE RECEÇÃO DE CABOS SUBMÁRINOS
- ACESSOS**
 - EXISTENTE
 - A MELHORAR
 - NOVOS
- DRENAGEM**
 - VALETA E PASSAGEM HIDRÁULICA
- INFRAESTRUTURAS EXISTENTES**
 - CENTRAIS HIDRICAS
- CENTRAIS EÓLICAS**
 - ALTO DA VAÇA
 - RUIVÃES
 - SERRA DA CABREIRA
 - SERRA DO BARROSO
 - SERRA DO BARROSO III
 - TERRA FRIA
 - VILAR DO CHÃO
- REDE ELÉTRICA**
 - LINHA 60 kV (E-REDES)
 - LINHAS ELÉTRICAS EXISTENTES
- ADMINISTRATIVO**
 - DISTRITO
 - CONCELHO
 - FREGUESIA

NOTAS:

Fonte: DGEG (2023)

Fonte: Carta Administrativa Oficial de Portugal, DGT, 2021. Aviso n.º 2349/2021 do Diário da República, 2.ª série, n.º 25, de 05 de Novembro de 2021.

REV.	DESCRIÇÃO	DESENHOU	VERIFICOU	DATA
A	Elementos adicionais	A. Gonçalves	A. Gil	MAI 2024
S	Emissão inicial	A. Gonçalves	A. Gil	DEZ 2023

PROJETISTA:

TPF - CONSULTORES DE ENGENHARIA E ARQUITETURA, S.A. (www.tpf.pt)

CLIENTE:

ALTO WATT, ENERGIAS RENOVÁVEIS, S.A.

PROJETO:

PROJETO FOTOVOLTAICO FLUTUANTE E HÍBRIDO DE PARADELA
ESTUDO DE IMPACTE AMBIENTAL

FASE:

Projeto de execução

ESPECIALIDADE:

Ambiente

TÍTULO DO DESENHO:

IMPLANTAÇÃO DO PROJETO

PROJETO:	DESENHO:	ESCALAS:
António Gonçalves	António Gonçalves	1:5000
VERIFICOU:	APROVOU:	DATA:
Albertina Gil	Paulo Oliveira	Mai 2024

COD: **23027-PE-AMB-DES-002-06-A**

FICHEIRO:	CONTRATO:	FASE:	VOLUME:	ESPECIALIDADE:	TIPO DE DOCUMENTO:	N.º DESENHO:	REVISÃO:
23027-PE-AMB-DES-002-06-A.svx							

ESTE DOCUMENTO É PROPRIEDADE DA TPF E NÃO PODE SER REPRODUZIDO, DIVULGADO OU FORNECIDO A TERCEIROS SEM AUTORIZAÇÃO ESCRITA DA TPF.

