

- PROJETO**
- ÁREA DO PROJETO
- PARQUE EÓLICO**
- AEROGERADORES
 - VALA DE CABOS
 - ESTALEIRO
- CENTRAL FOTOVOLTAICA FLUTUANTE**
- PAINÉIS
 - P1 - ÁREA DE OPERAÇÃO E MANUTENÇÃO, P2 - ÁREA DE MONTAGEM
 - CABO SUBMARINO
- LINHA ELÉTRICA**
- LINHA 30 kV
 - SUBESTAÇÃO 30/60 kV (ÁREA DE CONDIÇÃO)
 - CAIXA DE RECEÇÃO DE CABOS SUBMARIOS
- ACESSOS**
- EXISTENTE
 - A MELHORAR
 - NOVOS
- DRENAGEM**
- VALETA E PASSAGEM HIDRÁULICA
- INFRAESTRUTURAS EXISTENTES**
- CENTRAIS HÍDRICAS
- Fonte: DGEG (2023)
- CENTRAIS EÓLICAS**
- ALTO DA VACA
 - RUIVÃES
 - SERRA DA CABREIRA
 - SERRA DO BARROSO
 - SERRA DO BARROSO III
 - TERRA FRIA
 - VILAR DO CHÃO
- Fonte: DGEG (2023)
- REDE ELÉTRICA**
- LINHA 60 kV (E-REDES)
 - LINHAS ELÉTRICAS EXISTENTES
- Fonte: E-REDES (pósta)

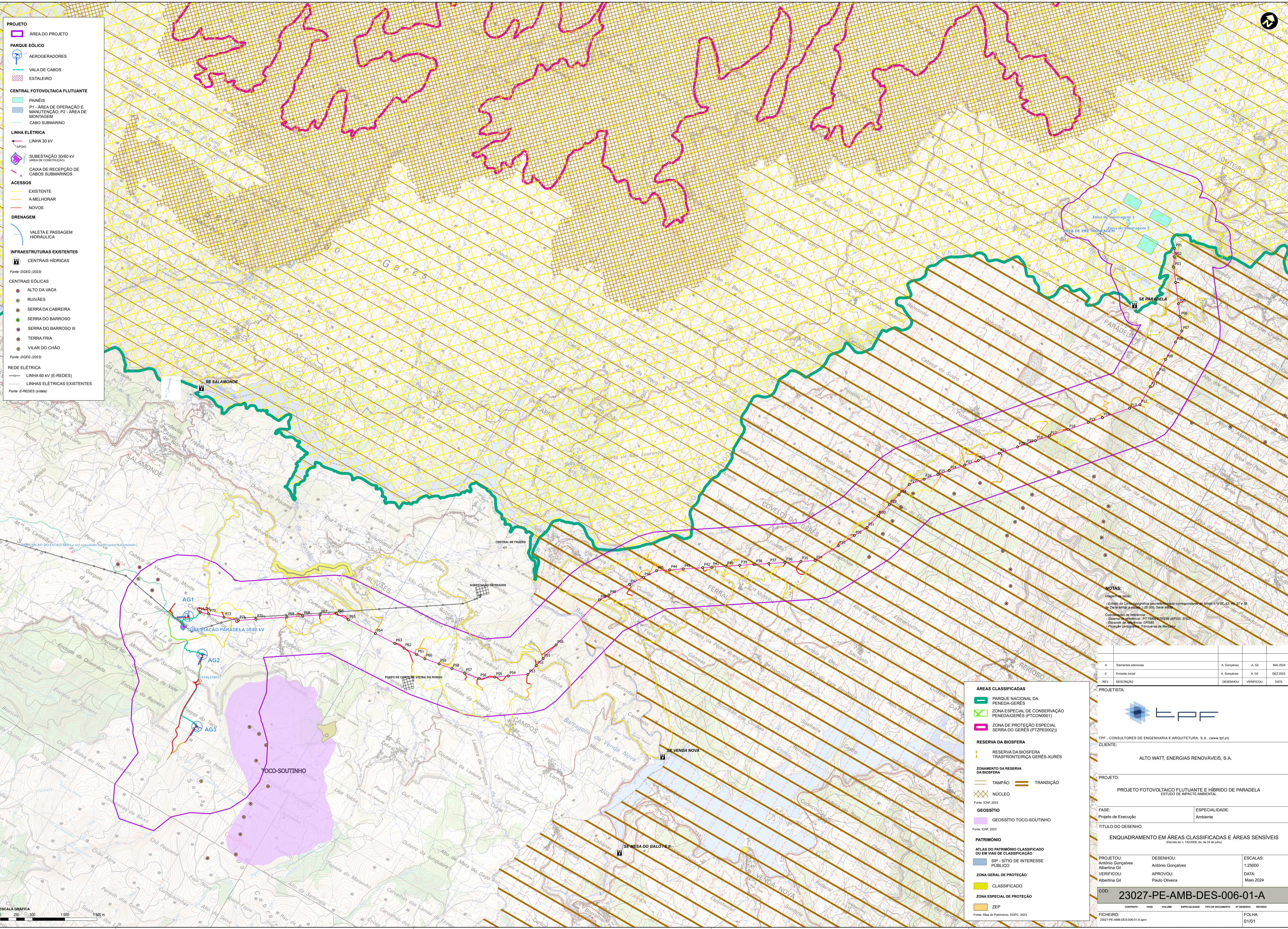

NOTAS:

1. Imagem de fundo: Imagem de satélite.

2. O plano de localização geográfica georreferenciada corresponde ao plano n.º 30, 42, 43, 44, 47 e 58 do Cadastro Nacional e nº 200, Série M, do Plano de Localização Geográfica.

Coordenadas de referência: Sistema de Referência: PT-TM2019UTM28N (EPSG: 31475) - Espaço de Referência: EPSG - Projeto cartográfico: Transversa de Mercator

REV.	DESCRIÇÃO	DESENHOU	VERIFICOU	DATA
A	Elementos adicionais	A. Gonçalves	A. Gil	MAI 2024
0	Emissão inicial	A. Gonçalves	A. Gil	DEZ 2023

PROJETISTA:

TPF - CONSULTORES DE ENGENHARIA E ARQUITETURA, S.A. (www.tpf.pt)

CLIENTE:

ALTO WATT, ENERGIAS RENOVÁVEIS, S.A.

PROJETO:

PROJETO FOTOVOLTAICO FLUTUANTE E HÍBRIDO DE PARADELA
ESTUDO DE IMPACTE AMBIENTAL

FASE: Projeto de Execução

ESPECIALIDADE: Ambiente

TÍTULO DO DESENHO:

ENQUADRAMENTO EM ÁREAS CLASSIFICADAS E ÁREAS SENSÍVEIS
(Revisão n.º 14/2024 de 04 de Maio)

PROJETOU: António Gonçalves, Albertina Gil

DESENHOU: António Gonçalves

VERIFICOU: Albertina Gil

APROVOU: Paulo Oliveira

ESCALAS: 1:25000

DATA: Maio 2024

COD: 23027-PE-AMB-DES-006-01-A

FICHEIRO: 23027-PE-AMB-DES-006-01-A.pptx

FOLHA: 01/01

- ÁREAS CLASSIFICADAS**
- PARQUE NACIONAL DA PENEDAS GÊRES
 - ZONA ESPECIAL DE CONSERVAÇÃO PENEDAS GÊRES (PTCON0001)
 - ZONA DE PROTEÇÃO ESPECIAL SERRA DO GÊRES (PTZPE0002)
- RESERVA DA BIOSFERA**
- RESERVA DA BIOSFERA TRANSFRONTEIRIÇA GÊRES-XURÊS
- ZONAMENTO DA RESERVA DA BIOSFERA**
- TAMPÃO
 - TRANSIÇÃO
 - NÚCLEO
- Fonte: ICNF, 2023
- GEOSÍTIO**
- GEOSÍTIO TOCO-SOUTINHO
- Fonte: ICNF, 2023
- PATRIMÓNIO**
- ATLAS DO PATRIMÓNIO CLASSIFICADO OU EM VIAS DE CLASSIFICAÇÃO**
- SIP - SÍTIO DE INTERESSE PÚBLICO
- ZONA GERAL DE PROTEÇÃO**
- CLASSIFICADO
- ZONA ESPECIAL DE PROTEÇÃO**
- ZEP
- Fonte: Atlas do Património, DGPC, 2023

