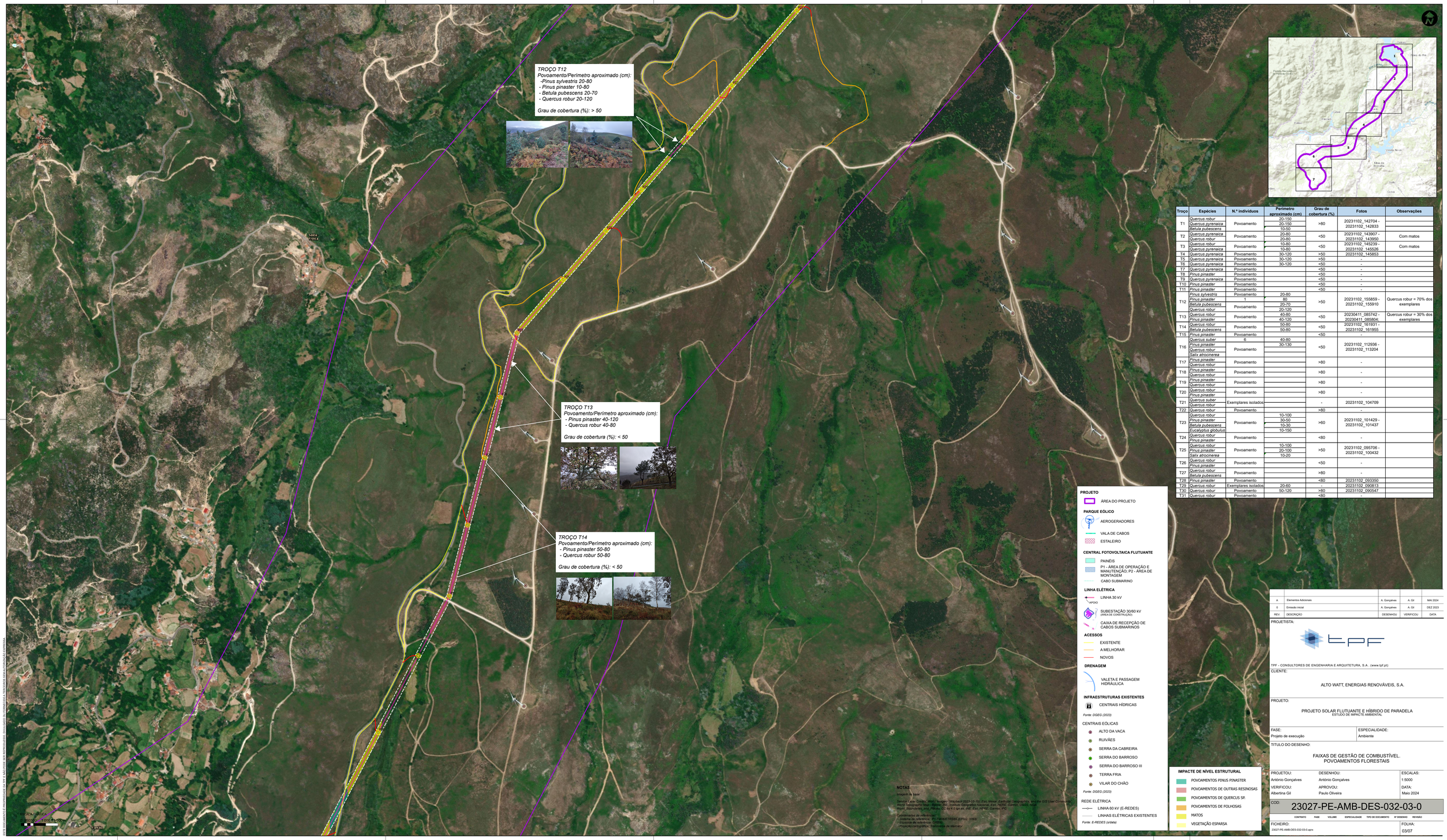

Troço	Espécies	N.º indivíduos	Perímetro aproximado (cm)	Grau de cobertura (%)	Fotos	Observações
T1	*Quercus robur*	Povoamento	20-150	>80	20231102_142704 - 20231102_142833	
	Quercus pyrenaica		20-150			
	Betula pubescens		10-50			
T2	*Quercus pyrenaica*	Povoamento	20-80	<50	20231102_143907 - 20231102_143950	Com matos
	Quercus robur		20-80			
T3	*Quercus robur*	Povoamento	10-80	<50	20231102_145239 - 20231102_145526	Com matos
	Quercus pyrenaica		10-80			
T4	*Quercus pyrenaica*	Povoamento	30-120	>50	20231102_145853	
T5	*Quercus pyrenaica*	Povoamento	30-120	>50		
T6	*Quercus pyrenaica*	Povoamento	30-120	<50	-	
T7	*Quercus pyrenaica*	Povoamento		<50	-	
T8	*Pinus pinaster*	Povoamento		<50	-	
T9	*Quercus pyrenaica*	Povoamento		<50	-	
T10	*Pinus pinaster*	Povoamento		<50	-	
T11	*Pinus pinaster*	Povoamento		<50	-	
T12	*Pinus sylvestris*	Povoamento	20-80	>50	20231102_155859 - 20231102_155910	Quercus robur = 70% dos exemplares
	Pinus pinaster	1	80			
	Betula pubescens	Povoamento	20-70			
	Quercus robur		20-120			
T13	*Quercus robur*	Povoamento	40-80	<50	20230411_085742 - 20230411_085834;	Quercus robur = 30% dos exemplares
	Pinus pinaster		40-120			
T14	*Quercus robur*	Povoamento	50-80	<50	20231102_161931 - 20231102_161955	
	Betula pubescens		50-80			
T15	*Pinus pinaster*	Povoamento		<50		
T16	*Quercus suber*	6	40-80	<50	20231102_112036 - 20231102_113204	
	Pinus pinaster	Povoamento	30-130			
	Quercus robur					
	Salix atrocinerea					
T17	*Pinus pinaster*	Povoamento		>80	-	
	Quercus robur					
T18	*Pinus pinaster*	Povoamento		>80	-	
	Quercus robur					
T19	*Pinus pinaster*	Povoamento		>80	-	
	Quercus robur					
T20	*Quercus robur*	Povoamento		>80	-	
	Pinus pinaster					
T21	*Quercus suber*	Exemplares isolados		-	20231102_104709	
	Quercus robur					
T22	*Quercus robur*	Povoamento		>80	-	
T23	*Quercus robur*	Povoamento	10-100	>60	20231102_101429 - 20231102_101437	
	Pinus pinaster		30-50			
	Betula pubescens		10-30			
	Eucalyptus globulus		10-150			
T24	*Quercus robur*	Povoamento		<80	-	
	Pinus pinaster					
T25	*Quercus robur*	Povoamento	10-100	>50	20231102_095706 - 20231102_100432	
	Pinus pinaster		20-100			
	Salix atrocinerea		10-20			
T26	*Quercus robur*	Povoamento		<50	-	
	Pinus pinaster					
T27	*Quercus robur*	Povoamento		>80	-	
	Betula pubescens					
T28	*Pinus pinaster*	Povoamento		<80	20231102_093350	
T29	*Quercus robur*	Exemplares isolados	20-60	-	20231102_090813	
T30	*Quercus robur*	Povoamento	50-120	>80	20231102_090547	
T31	*Quercus robur*	Povoamento		<80	-	

REV	DESCRIÇÃO	DESENHOU	VERIFICOU	DATA
A	Elementos Adicionais	A. Gonçalves	A. Gil	MAI 2024
0	Emissão inicial	A. Gonçalves	A. Gil	DEZ 2023

PROJETISTA:

TPF - CONSULTORES DE ENGENHARIA E ARQUITETURA, S.A. (www.tpf.pt)

CLIENTE:

ALTO WATT, ENERGIAS RENOVÁVEIS, S.A.

PROJETO:

PROJETO SOLAR FLUTUANTE E HÍBRIDO DE PARADELA
ESTUDO DE IMPACTE AMBIENTAL

FASE:	ESPECIALIDADE:
Projeto de execução	Ambiente

TITULO DO DESENHO:

FAIXAS DE GESTÃO DE COMBUSTÍVEL.
POVOAMENTOS FLORESTAIS

PROJETOU:	DESENHOU:	ESCALAS:
António Gonçalves	António Gonçalves	1:5000
VERIFICOU:	APROVOU:	DATA:
Albertina Gil	Paulo Oliveira	Maio 2024

COD: 23027-PE-AMB-DES-032-03-0

CONTRATO	FASE	VOLUME	ESPECIALIDADE	TIPO DE DOCUMENTO	Nº DESENHO	REVISÃO
23027	PE	AMB	DES	032	03	0

FICHEIRO: 23027-PE-AMB-DES-032-03-0.aprx

FOLHA: 03/07