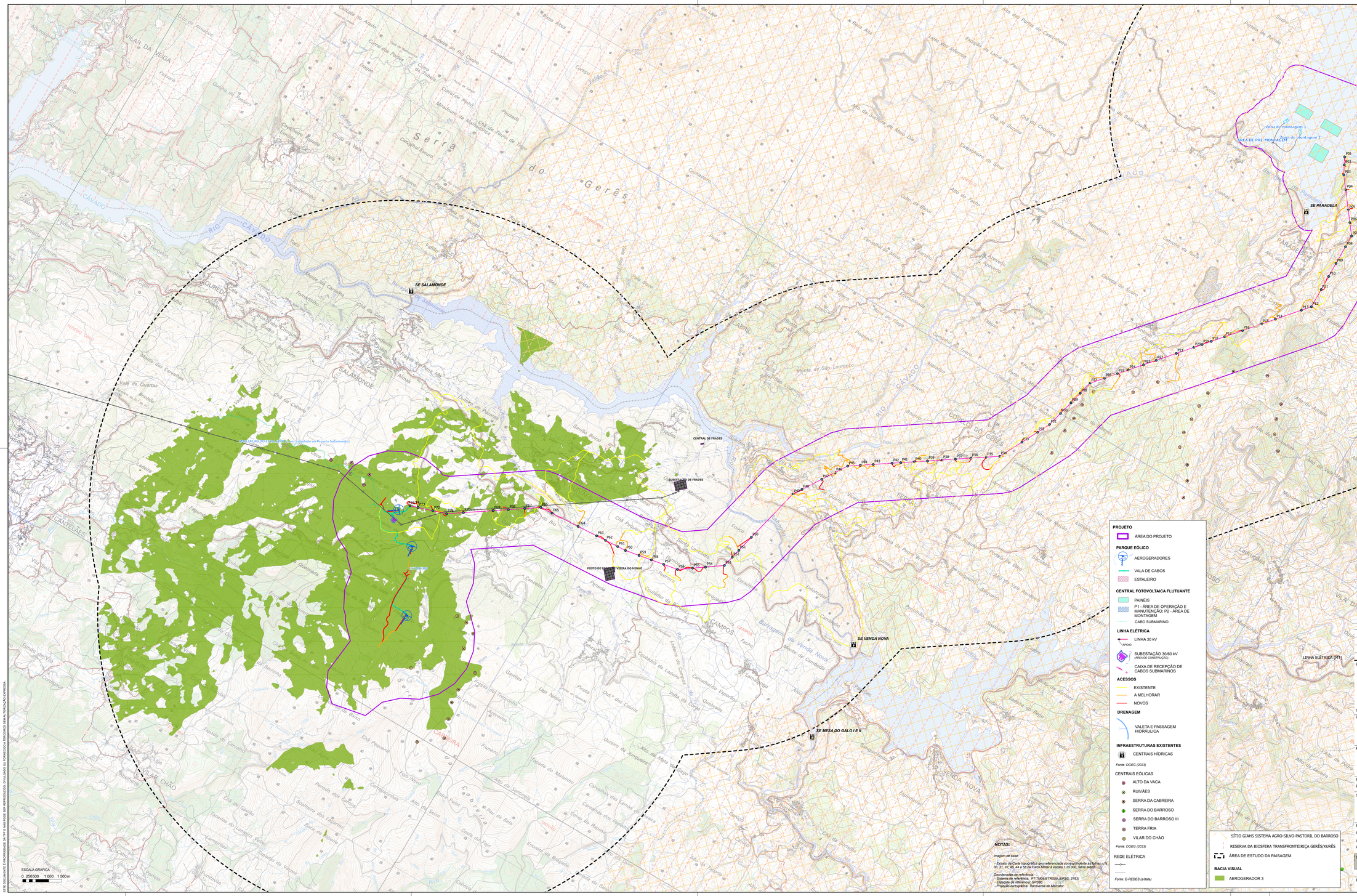

PROJETO

ÁREA DO PROJETO

PARQUE EÓLICO

AEROGERADORES

VALA DE CABOS

ESTALEIRO

CENTRAL FOTOVOLTAICA FLUTUANTE

PAINÉIS

P1 - ÁREA DE OPERAÇÃO E MANUTENÇÃO; P2 - ÁREA DE MONTAGEM

CABO SUBMARINO

LINHA ELÉTRICA

LINHA 30 kV

APOIO

SUBESTAÇÃO 30/60 kV (ÁREA DE CONSTRUÇÃO)

CAIXA DE RECEPÇÃO DE CABOS SUBMARINOS

ACESSOS

EXISTENTE

A MELHORAR

NOVOS

DRENAGEM

VALETA E PASSAGEM HIDRÁULICA

INFRAESTRUTURAS EXISTENTES

CENTRAIS HÍDRICAS

Fonte: DGEG (2023)

CENTRAIS EÓLICAS

ALTO DA VACA

RUIVÃES

SERRA DA CABREIRA

SERRA DO BARROSO

SERRA DO BARROSO III

TERRA FRIA

VILAR DO CHÃO

Fonte: DGEG (2023)

REDE ELÉTRICA

Fonte: E-REDES (s/data)

SÍTIO GIAHS SISTEMA AGRO-SILVO-PASTORIL DO BARROSO

RESERVA DA BIOSFERA TRANSFRONTEIRIÇA GERÊS/XURÊS

ÁREA DE ESTUDO DA PAISAGEM

BACIA VISUAL

AEROGERADOR 3

NOTAS:

Imagem de base:

- Extrato da Carta topográfica georreferenciada correspondente às folhas n.ºs 30, 31, 32, 45, 44 e 58 da Carta Militar à escala 1:25 000, Série M888.

Coordenadas de referência:
- Sistema de referência: PT-TM06/ETRS89 (EPSG: 3763)
- Elipsoide de referência: GRS80
- Projeção cartográfica: Transversa de Mercator

REV	DESCRIÇÃO	DESENHOU	VERIFICOU	DATA
A	Emissão inicial	A. Gonçalves	A. Gil	MAI 2024
0	Emissão inicial	A. Gonçalves	A. Gil	DEZ 2023

PROJETISTA:

TPF - CONSULTORES DE ENGENHARIA E ARQUITETURA, S.A. (www.tpf.pt)

CLIENTE:

ALTO WATT, ENERGIAS RENOVÁVEIS, S.A.

PROJETO:

PROJETO FOTOVOLTAICO FLUTUANTE E HÍBRIDO DE PARADELA
ESTUDO DE IMPACTE AMBIENTAL

FASE: Projeto de execução

ESPECIALIDADE: Ambiente

TITULO DO DESENHO:

BACIAS VISUAIS INDIVIDUALIZADAS.
(AEROGERADOR AG3)

PROJETOU: António Gonçalves

DESENHOU: António Gonçalves

ESCALAS: 1:25000

VERIFICOU: Albertina Gil

APROVOU: Paulo Oliveira

DATA: Maio 2024

COD: 23027-PE-AMB-DES-033-03-A

CONTRATO | FASE | VOLUME | ESPECIALIDADE | TIPO DE DOCUMENTO | Nº DESENHO | REVISÃO

FICHEIRO: 23027-PE-AMB-DES-033-03-A.aprx

FOLHA: 03/08

ESTE DOCUMENTO É PROPRIEDADE DA TPF E NÃO PODE SER REPRODUZIDO, DIVULGADO OU FORNECIDO A TERCEIROS SEM AUTORIZAÇÃO EXPRESSA.