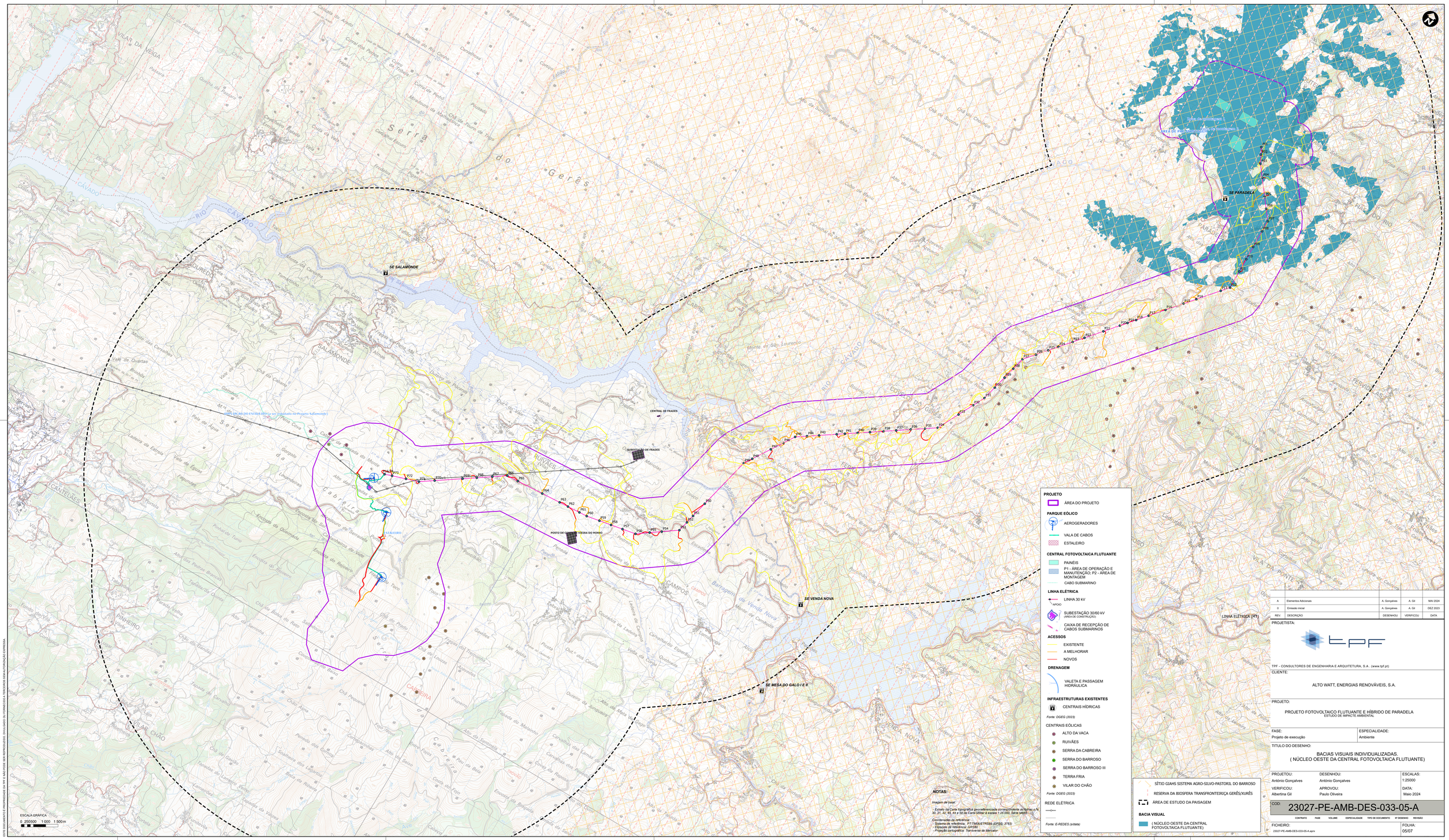

PROJETO

ÁREA DO PROJETO

PARQUE EÓLICO

AEROGERADORES

VALA DE CABOS

ESTALEIRO

CENTRAL FOTOVOLTAICA FLUTUANTE

PAINÉIS

P1 - ÁREA DE OPERAÇÃO E MANUTENÇÃO; P2 - ÁREA DE MONTAGEM

CABO SUBMARINO

LINHA ELÉTRICA

LINHA 30 kV

APOIO

SUBESTAÇÃO 30/60 kV (ÁREA DE CONSTRUÇÃO)

CAIXA DE RECEPÇÃO DE CABOS SUBMARINOS

ACESSOS

EXISTENTE

A MELHORAR

NOVOS

DRENAGEM

VALETA E PASSAGEM HIDRÁULICA

INFRAESTRUTURAS EXISTENTES

CENTRAIS HÍDRICAS

Fonte: DGEG (2023)

CENTRAIS EÓLICAS

ALTO DA VACA

RUIVÃES

SERRA DA CABREIRA

SERRA DO BARROSO

SERRA DO BARROSO III

TERRA FRIA

VILAR DO CHÃO

Fonte: DGEG (2023)

REDE ELÉTRICA

Fonte: E-REDES (s/data)

SÍTIO GIAHS SISTEMA AGRO-SILVO-PASTORIL DO BARROSO

RESERVA DA BIOSFERA TRANSFRONTEIRIÇA GERÊS/XURÊS

ÁREA DE ESTUDO DA PAISAGEM

BACIA VISUAL

(NÚCLEO OESTE DA CENTRAL FOTOVOLTAICA FLUTUANTE)

NOTAS:

Imagem de base:

- *Extrato da Carta topográfica georreferenciada correspondente às folhas n.º 30, 31, 32, 43, 44 e 55 da Carta Militar à escala 1:25 000, Série M885.*

Coordenadas de referência:
- *Sistema de referência: PT-TM06/ETRS89 (EPSG: 3763)*
- *Elipsoide de referência: GRS80*
- *Projeção cartográfica: Transversa de Mercator*

REV	DESCRIÇÃO	DESENHOU	VERIFICOU	DATA
A	Elementos Adicionais	A. Gonçalves	A. Gil	MAI 2024
0	Emissão inicial	A. Gonçalves	A. Gil	DEZ 2023

PROJETISTA:

TPF - CONSULTORES DE ENGENHARIA E ARQUITETURA, S.A. (www.tpf.pt)

CLIENTE:

ALTO WATT, ENERGIAS RENOVÁVEIS, S.A.

PROJETO:

PROJETO FOTOVOLTAICO FLUTUANTE E HÍBRIDO DE PARADELA
ESTUDO DE IMPACTE AMBIENTAL

FASE:	ESPECIALIDADE:
Projeto de execução	Ambiente

TITULO DO DESENHO:

BACIAS VISUAIS INDIVIDUALIZADAS.
(NÚCLEO OESTE DA CENTRAL FOTOVOLTAICA FLUTUANTE)

PROJETOU:	DESENHOU:	ESCALAS:
António Gonçalves	António Gonçalves	1:25000
VERIFICOU:	APROVOU:	DATA:
Albertina Gil	Paulo Oliveira	Maio 2024

COD: 23027-PE-AMB-DES-033-05-A

CONTRATO | FASE | VOLUME | ESPECIALIDADE | TIPO DE DOCUMENTO | Nº DESENHO | REVISÃO

FICHEIRO: 23027-PE-AMB-DES-033-05-A.aprx

FOLHA: 05/07

ESTE DOCUMENTO É PROPRIEDADE DA TPF E NÃO PODE SER REPRODUZIDO, DIVULGADO OU FORNECIDO A TERCEIROS SEM AUTORIZAÇÃO EXPRESSA.