

LEGENDA:

— TRAÇADO DA LINHA AÉREA

					PROJ.	18.07.23	R. Sequeira	finerge
					LEV. TOP.			
					DES.	18.07.23	R. Sequeira	
A	MODIFICAÇÃO DO P51 E P54	22.04.24	22.04.24	22.04.24	VERIF.	18.07.23	M. Costa	
ÍNDICE	DESCRIÇÃO	DATA	ALTERADO	APROVADO	DATA	RUBRICA		
	FORMATO A3	LINHA A 30kV CENTRAL FLUTUANTE PARADELA						
	OUTPUT 1x1	CF PARADELA - SE 30/60kV SALAMONDE A 30kV						
	ESCALA 1:25000	PLANTA DE LOCALIZAÇÃO						
		PROJETO PRÉVIO						
		FREGUESIAS: Paradelas, U.F. Contim e Fiaes, Covelo do Gerês, Ferral e U.F. Ruivães e Campos			CONCELHOS: Vieira do Minho		Folha 1/3	
		SUBSTITUI		CÓDIGO DO CAMPO DE APLICAÇÃO		DOCUMENTO N.º		ÍNDICE
						E1004.2.901.001		A

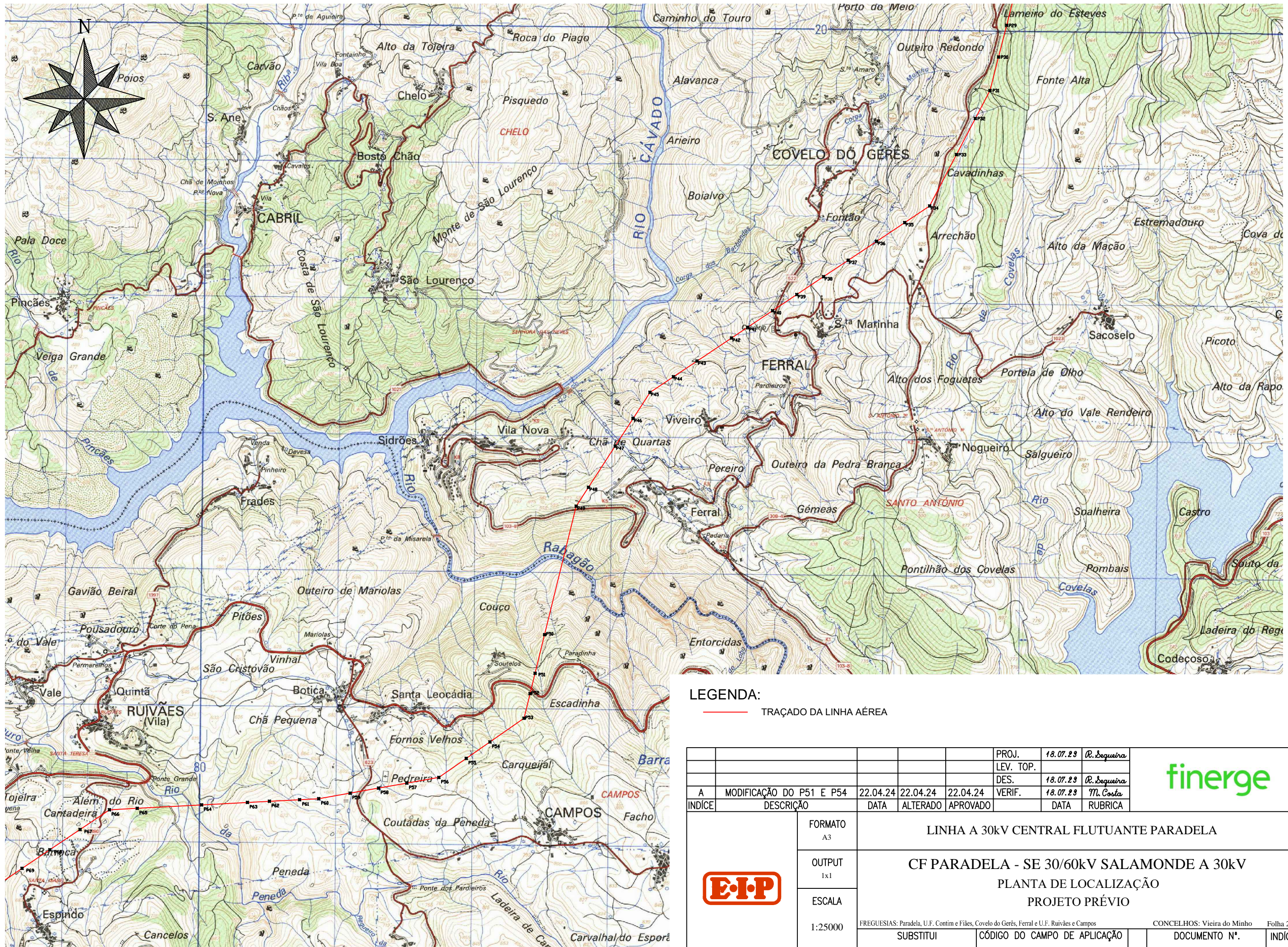



LEGENDA:
 TRAÇADO DA LINHA AÉREA

				PROJ.	18.07.23	R. Sequeira	
				LEV. TOP.			
				DES.	18.07.23	R. Sequeira	
A	MODIFICAÇÃO DO P51 E P54	22.04.24	22.04.24	22.04.24	VERIF.	18.07.23	M. Costa
ÍNDICE	DESCRIÇÃO	DATA	ALTERADO	APROVADO	DATA	RUBRICA	
	FORMATO A3	LINHA A 30kV CENTRAL FLUTUANTE PARADELA					
	OUTPUT 1x1	CF PARADELA - SE 30/60kV SALAMONDE A 30kV					
	ESCALA 1:25000	PLANTA DE LOCALIZAÇÃO PROJETO PRÉVIO					
		FREGUESIAS: Paradelá, U.F. Contim e Fiães, Covelo do Gerês, Ferral e U.F. Ruivães e Campos			CONCELHOS: Vieira do Minho		Folha 2/3
		SUBSTITUI		CÓDIGO DO CAMPO DE APLICAÇÃO		DOCUMENTO N.º	
						E1004.2.901.001	
						ÍNDICE	
						A	



LEGENDA:
 TRAÇADO DA LINHA AÉREA

				PROJ.	18.07.23	<i>R. Sequeira</i>	
				LEV. TOP.			
				DES.	18.07.23	<i>R. Sequeira</i>	
A	MODIFICAÇÃO DO P51 E P54	22.04.24	22.04.24	22.04.24	VERIF.	18.07.23	<i>M. Costa</i>
ÍNDICE	DESCRIÇÃO	DATA	ALTERADO	APROVADO		DATA	RUBRICA
	FORMATO A3	LINHA A 30kV CENTRAL FLUTUANTE PARADELA					
	OUTPUT 1x1	CF PARADELA - SE 30/60kV SALAMONDE A 30kV					
	ESCALA 1:25000	PLANTA DE LOCALIZAÇÃO PROJETO PRÉVIO					
		FREGUESIAS: Paradelá, U.F. Contim e Fiães, Covelo do Gerês, Ferral e U.F. Ruiuães e Campos		CONCELHOS: Vieira do Minho		Folha 3/3	
		SUBSTITUI		CÓDIGO DO CAMPO DE APLICAÇÃO		DOCUMENTO N.º	
						E1004.2.901.001	
						ÍNDICE A	

