

LEGENDA:

— TRAÇADO DA LINHA AÉREA

					PROJ.	18.07.23	R. Sequeira	
					LEV. TOP.			
					DES.	18.07.23	R. Sequeira	
A	ALTERAÇÃO DO P51 E P54	22.04.24	22.04.24	22.04.24	VERIF.	18.07.23	M. Costa	
ÍNDICE	DESCRIÇÃO	DATA	ALTERADO	APROVADO	VERIF.	DATA	RUBRICA	
	FORMATO A3	LINHA A 30kV CENTRAL FLUTUANTE PARADELA						
	OUTPUT 1x1	CF PARADELA - SE 30/60kV SALAMONDE A 30kV PLANTA GERAL ORTOFOTOMAPA PROJETO PRÉVIO						
	ESCALA 1:10000	FREGUESIAS: Paradelá, U.F. Contim e Fiães, Covelo do Gerês, Ferral e U.F. Ruivães e Campos		CONCELHOS: Vieira do Minho		Folha 1/6		
	SUBSTITUI	CÓDIGO DO CAMPO DE APLICAÇÃO		DOCUMENTO N.º		ÍNDICE		
		-		E1004.2.901.002		A		

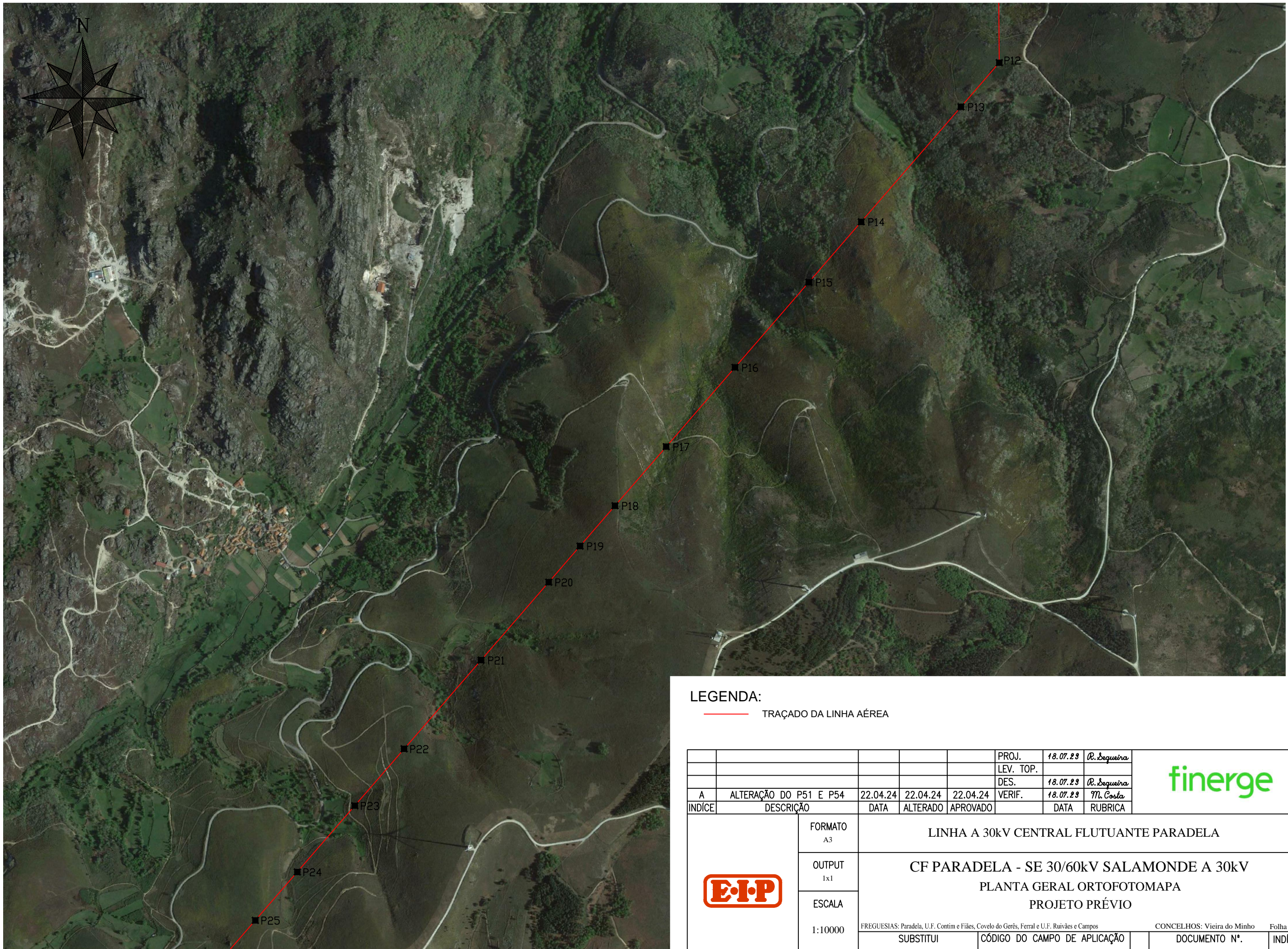

LEGENDA:

— TRAÇADO DA LINHA AÉREA

					PROJ.	18.07.23	R. Sequeira	finerge		
					LEV. TOP.					
					DES.	18.07.23	R. Sequeira			
A	ALTERAÇÃO DO P51 E P54	22.04.24	22.04.24	22.04.24	VERIF.	18.07.23	M. Costa			
ÍNDICE	DESCRIÇÃO	DATA	ALTERADO	APROVADO	VERIF.	DATA	RUBRICA			
E·I·P	FORMATO A3	LINHA A 30kV CENTRAL FLUTUANTE PARADELA								
	OUTPUT 1x1	CF PARADELA - SE 30/60kV SALAMONDE A 30kV								
	ESCALA 1:10000	PLANTA GERAL ORTOFOTOMAPA PROJETO PRÉVIO								
					FREGUESIAS: Paradelá, U.F. Contim e Fiães, Covelo do Gerês, Ferral e U.F. Ruiães e Campos		CONCELHOS: Vieira do Minho		Folha 2/6	
					SUBSTITUI		CÓDIGO DO CAMPO DE APLICAÇÃO		DOCUMENTO N.º	ÍNDICE
							-		E1004.2.901.002	A

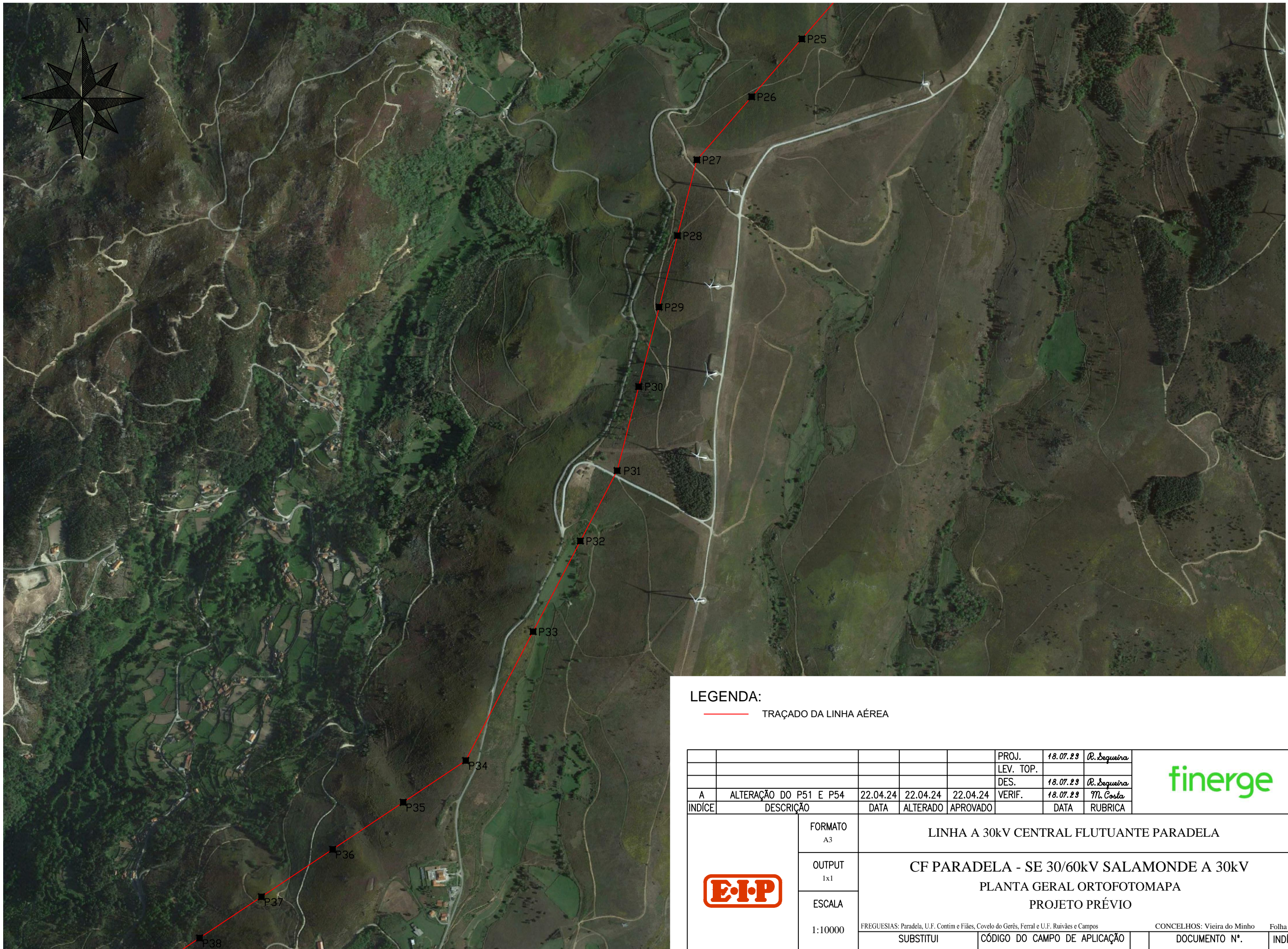

LEGENDA:

— TRAÇADO DA LINHA AÉREA

					PROJ.	18.07.23	R. Sequeira	finerge
					LEV. TOP.			
					DES.	18.07.23	R. Sequeira	
A	ALTERAÇÃO DO P51 E P54	22.04.24	22.04.24	22.04.24	VERIF.	18.07.23	M. Costa	
ÍNDICE	DESCRIÇÃO	DATA	ALTERADO	APROVADO	VERIF.	DATA	RUBRICA	
E·I·P	FORMATO A3	LINHA A 30kV CENTRAL FLUTUANTE PARADELA						
	OUTPUT 1x1	CF PARADELA - SE 30/60kV SALAMONDE A 30kV						
	ESCALA 1:10000	PLANTA GERAL ORTOFOTOMAPA PROJETO PRÉVIO						
FREGUESIAS: Paradelá, U.F. Contim e Fiães, Covelo do Gerês, Ferral e U.F. Ruivães e Campos					CONCELHOS: Vieira do Minho		Folha 3/6	
SUBSTITUI					CÓDIGO DO CAMPO DE APLICAÇÃO		DOCUMENTO N.º	
					-		E1004.2.901.002	
								ÍNDICE A

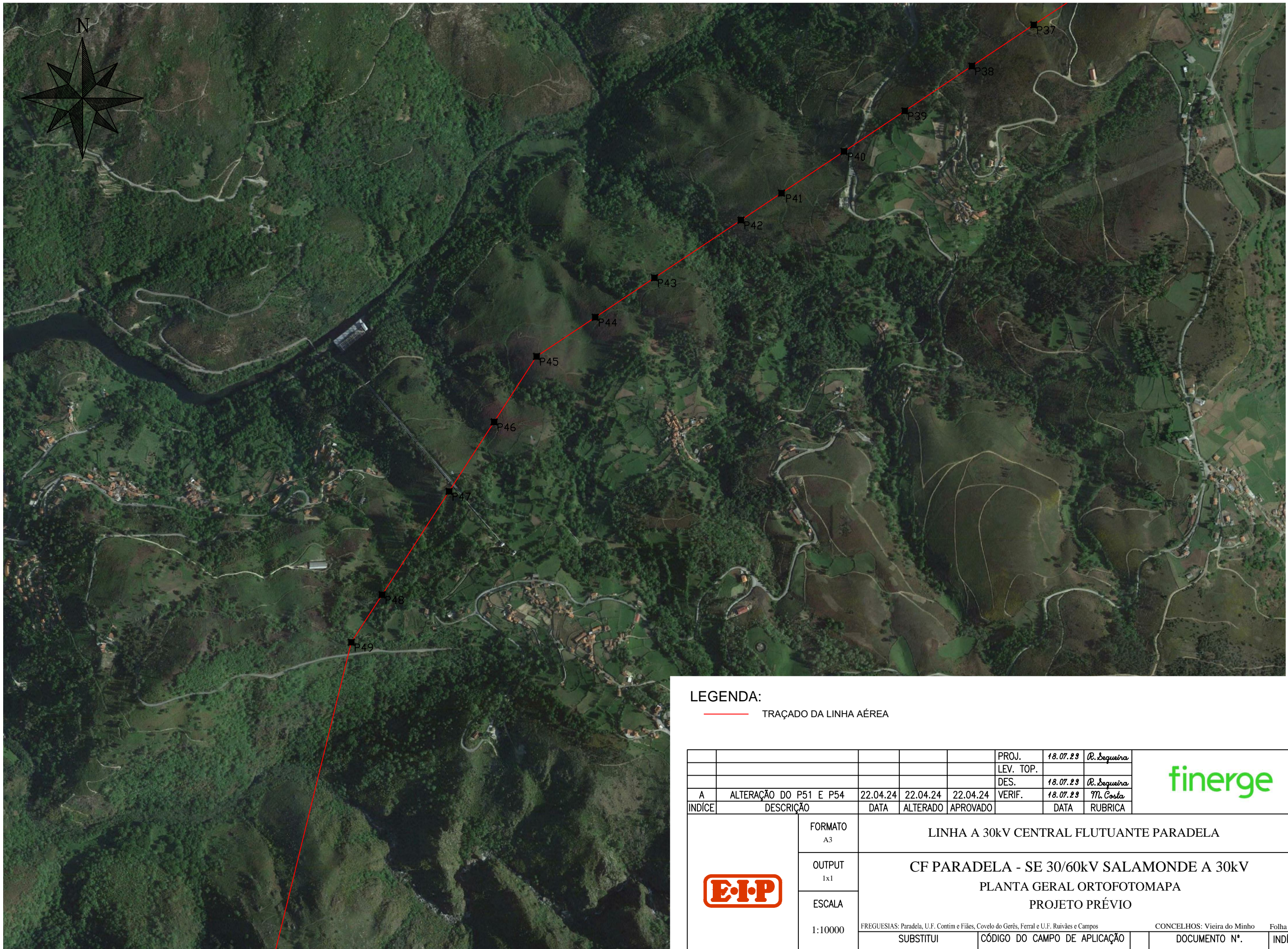

LEGENDA:

— TRAÇADO DA LINHA AÉREA

					PROJ.	18.07.23	R. Sequeira		
					LEV. TOP.				
					DES.	18.07.23	R. Sequeira		
A	ALTERAÇÃO DO P51 E P54	22.04.24	22.04.24	22.04.24	VERIF.	18.07.23	M. Costa		
ÍNDICE	DESCRIÇÃO	DATA	ALTERADO	APROVADO		DATA	RUBRICA		
	FORMATO A3	LINHA A 30kV CENTRAL FLUTUANTE PARADELA							
	OUTPUT 1x1	CF PARADELA - SE 30/60kV SALAMONDE A 30kV							
	ESCALA 1:10000	PLANTA GERAL ORTOFOTOMAPA PROJETO PRÉVIO							
					FREGUESIAS: Paradelã, U.F. Contim e Fiães, Covelo do Gerês, Ferral e U.F. Ruivães e Campos		CONCELHOS: Vieira do Minho		Folha 4/6
					SUBSTITUI	CÓDIGO DO CAMPO DE APLICAÇÃO	DOCUMENTO N.º	ÍNDICE	
						-	E1004.2.901.002	A	

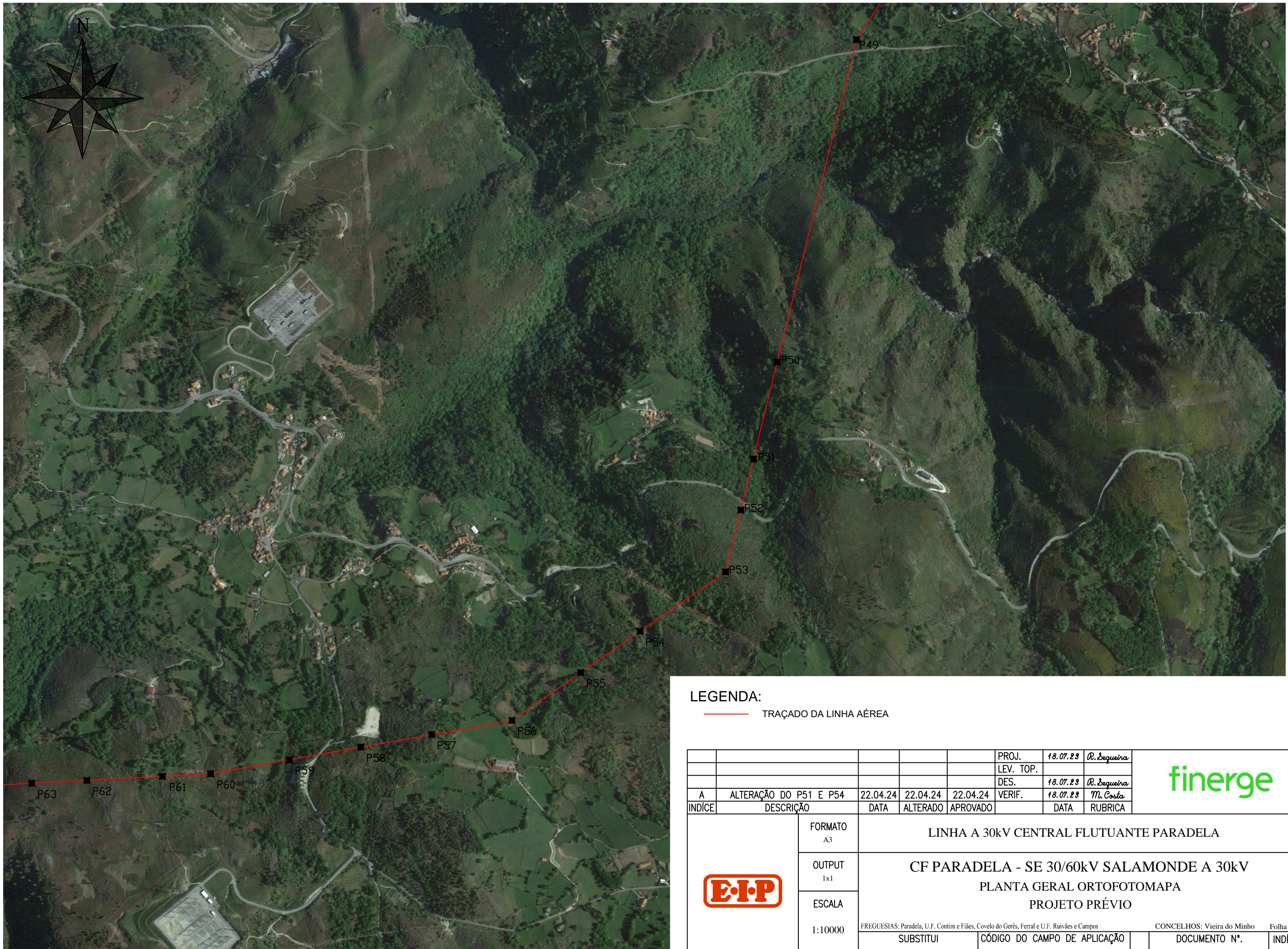

LEGENDA:

— TRAÇADO DA LINHA AÉREA

					PROJ.	18.07.23	R. Sequeira		
					LEV. TOP.				
					DES.	18.07.23	R. Sequeira		
A	ALTERAÇÃO DO P51 E P54	22.04.24	22.04.24	22.04.24	VERIF.	18.07.23	M. Costa		
ÍNDICE	DESCRIÇÃO	DATA	ALTERADO	APROVADO		DATA	RUBRICA		
	FORMATO A3	LINHA A 30kV CENTRAL FLUTUANTE PARADELA							
	OUTPUT 1x1	CF PARADELA - SE 30/60kV SALAMONDE A 30kV							
	ESCALA 1:10000	PLANTA GERAL ORTOFOTOMAPA PROJETO PRÉVIO							
					FREGUESIAS: Paradelá, U.F. Contim e Fiães, Covelo do Gerês, Ferral e U.F. Ruiães e Campos		CONCELHOS: Vieira do Minho		Folha 5/6
					SUBSTITUI	CÓDIGO DO CAMPO DE APLICAÇÃO	DOCUMENTO N.º	ÍNDICE	
						-	E1004.2.901.002	A	

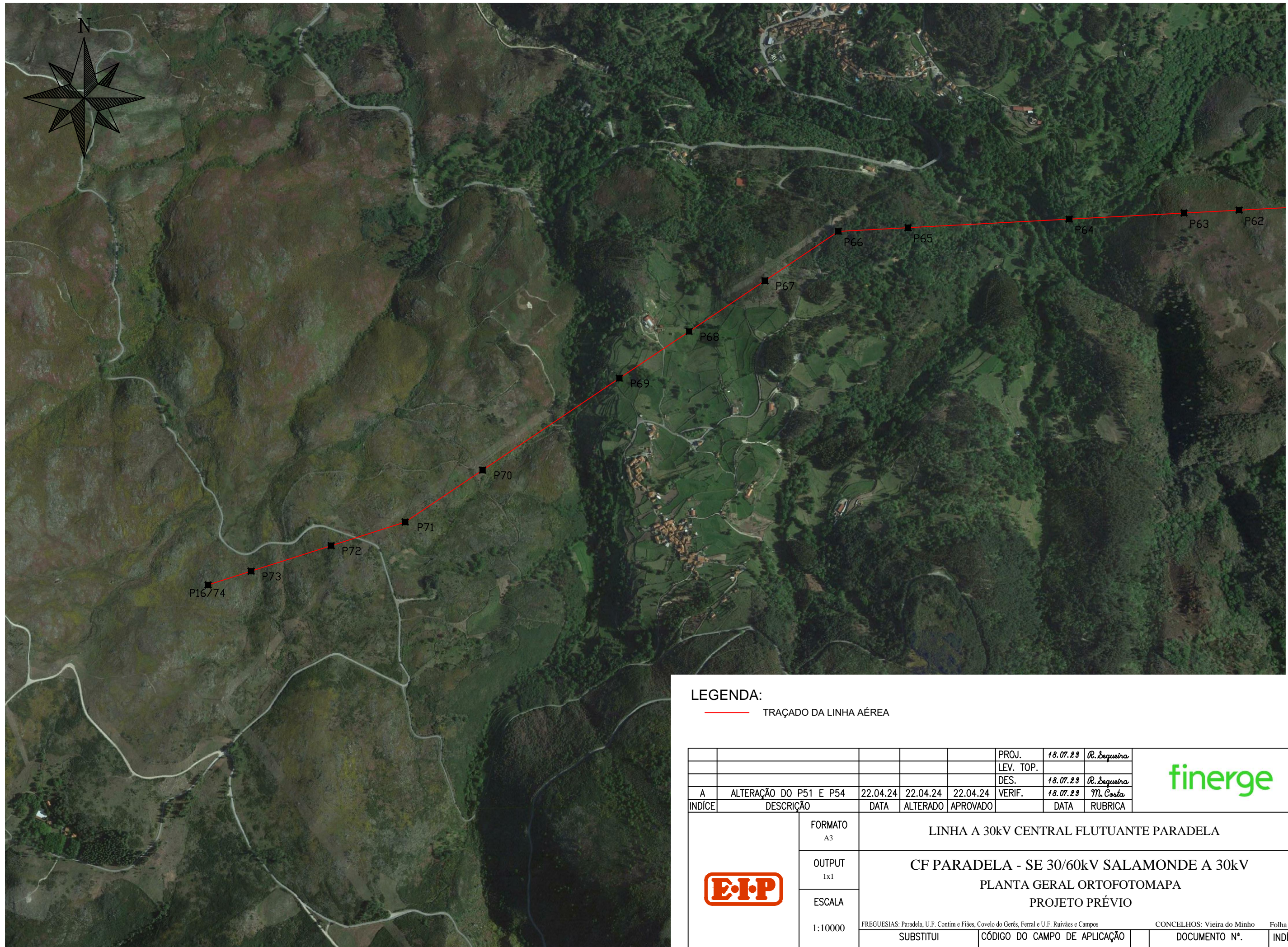

LEGENDA:

— TRAÇADO DA LINHA AÉREA

					PROJ.	18.07.23	R. Sequeira	
					LEV. TOP.			
					DES.	18.07.23	R. Sequeira	
A	ALTERAÇÃO DO P51 E P54	22.04.24	22.04.24	22.04.24	VERIF.	18.07.23	M. Costa	
ÍNDICE	DESCRIÇÃO	DATA	ALTERADO	APROVADO		DATA	RUBRICA	
	FORMATO A3	LINHA A 30kV CENTRAL FLUTUANTE PARADELA						
	OUTPUT 1x1	CF PARADELA - SE 30/60kV SALAMONDE A 30kV						
	ESCALA 1:10000	PLANTA GERAL ORTOFOTOMAPA PROJETO PRÉVIO						
		FREGUESIAS: Paradelá, U.F. Contim e Fiães, Covelo do Gerês, Ferral e U.F. Ruiães e Campos			CONCELHOS: Vieira do Minho		Folha 6/6	
		SUBSTITUI	CÓDIGO DO CAMPO DE APLICAÇÃO		DOCUMENTO N.º		ÍNDICE	
			-		E1004.2.901.002		A	