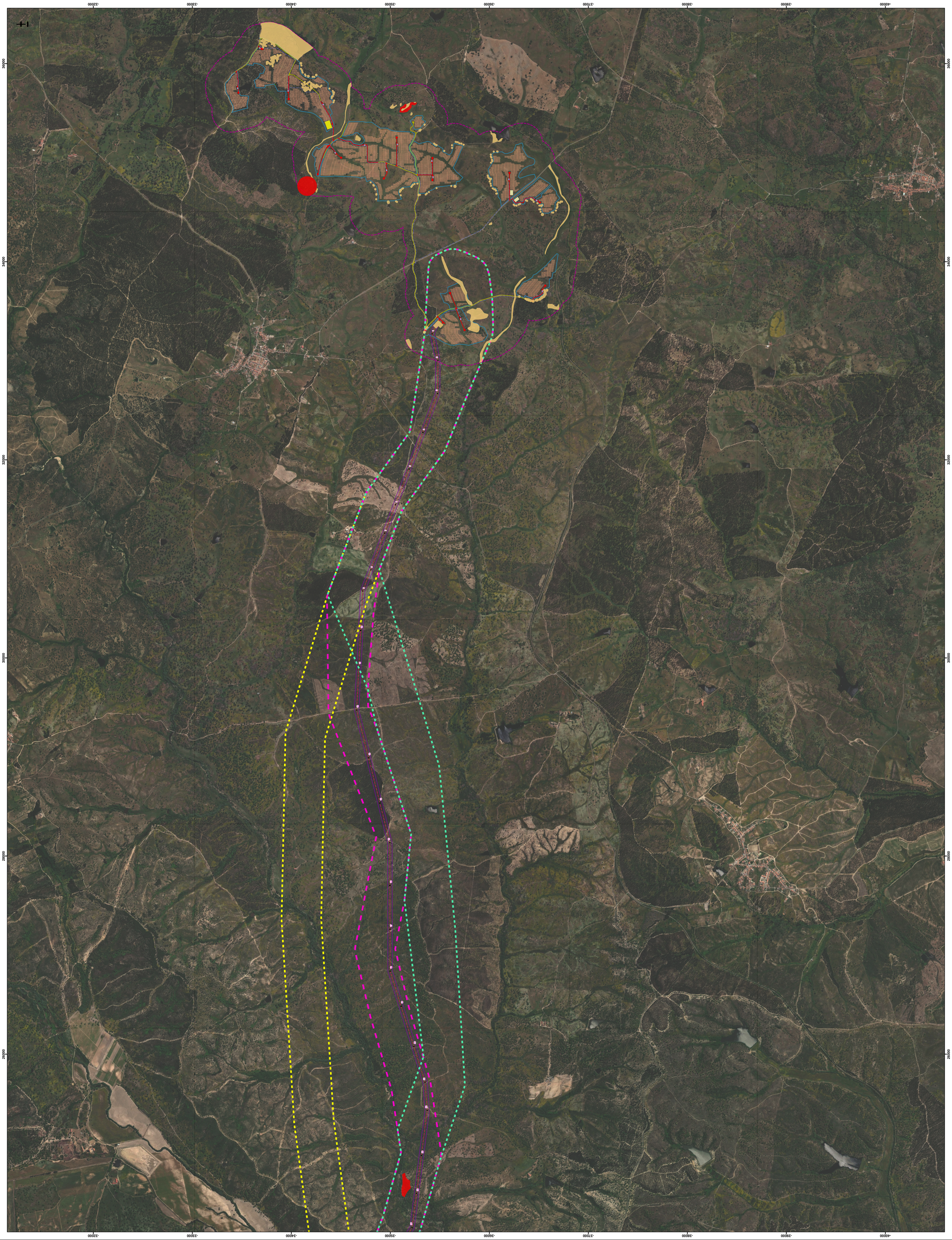

Central Fotovoltaica de Heliade (CFH)
Área de estudo da CFH (AE-CFH)
Vedação
Módulos fotovoltaicos
Postos de transformação
Vala de cabos MT
Subestação da CFH e Edifício O&M
Torre Meteorológica
Acessos
A construir
A beneficiar
Áreas de afetação temporária
Silocamp
Área de apoio à obra
Linha Elétrica de 220 kV da CFH à SCM (LE-CFH.SCM)
Corredores Alternativos da Linha Elétrica (C.CFH.SCM)
Corredor A
Corredor B
Corredor C
Traçado indicativo da linha elétrica e respetivos apoios preliminares (Estudo Prévio)
Faixa de proteção LE-CFH.SCM (45m; inclui também a FGC)
Central Fotovoltaica de Torre das Vargens (CFTV)
Área de estudo da CFTV (AE-CFTV)
Vedação
Módulos fotovoltaicos
Postos de transformação
Silocamp
Subestação da CFTV e Edifício O&M
Vala de cabos MT
Torre Meteorológica
Acessos
A construir
A beneficiar
Projetos associados da CFTV
Parque de baterias (BESS)
Linha Elétrica de 220 kV da CFTV ao Apoio 4/35 (LE-CFTV.AP4/35)
Corredor de estudo da linha elétrica
Traçado indicativo da linha elétrica e respetivos apoios preliminares (Estudo Prévio)
Faixa de proteção (proteção LE-CFTV.AP4/35 (45m; inclui também a FGC)
Outros Elementos
Projetos previstos em avaliação, no âmbito de processos de AIA (Centro Eletroprodutor do Pego)
Subestação de Comenda (SCM)
Traçado indicativo da LMAT (LE-CFA.SCM) (Estudo Prévio)
Subestação de Atalaia (SAT)
Traçado indicativo da LMAT (LE-SCM.PEC) (Estudo Prévio)
ÁREAS DE MAIOR RELEVÂNCIA
Áreas muito sensíveis
Áreas sensíveis
Fonte: IgE - Bioenergia & ECOA (2024)
LIMITES ADMINISTRATIVOS
Limite de concelho
Fonte: DGT - CAOP, 2023
Rev.
Data
Descrição das alterações
Aprov.
QUADRANTE
www.qd-eng.com
Cliente
endesa
Projeto
Projetos Solares de Heliade e Torre das Vargens e respetivas Ligações a 220 kV (GRUPO 4)
Fase
ESTUDO DE IMPACTE AMBIENTAL PROJETO DE EXECUÇÃO
Designação
ÁREAS DE MAIOR RELEVÂNCIA
Escala
1:2 000
Data
Novembro 2024
Processo
TC02.SM.001
Número
9_3_PC_Ambiental_EIA_R00
Projetos
Ana Carvalho
Desenhos
Ana Carvalho
Verificação
Ana Carvalho
Aprovação
Ana Carvalho
Desenho Nº
9.3
Folha 1 de 2 (AA)
Revisão
00
Este desenho é propriedade do GRUPO QUADRANTE, não podendo ser utilizado ou reproduzido no todo ou em parte, sem autorização de autorização. Para a sua reprodução, o seu desenho será válido para a realização dos ensaios de Ambiente assinado.
0
500 m