



PROJETO DE ALTERAÇÃO DA EXPLORAÇÃO PECUÁRIA DA SUINIMOURA, LDA – OLIVEIRA DE FRADES

Estudo de Impacte Ambiental

Volume 3 – Peças Desenhadas



Junho de 2024



PROJETO DE ALTERAÇÃO DA EXPLORAÇÃO PECUÁRIA DA SUINIMOURA, LDA – OLIVEIRA DE FRADES

Estudo de Impacte Ambiental

Volume 3 – Peças Desenhadas

Nota de Apresentação

A Horizonte de Projecto – Consultores em Ambiente e Paisagismo, Lda. apresenta o Estudo de Impacte Ambiental (EIA) do Projeto de Alteração da Exploração Pecuária, pertencente à empresa Suinimoura - Agropecuária, Lda, localizada no lugar de Pontefora, freguesia de Lafões e concelho de Oliveira de Frades.

Do presente Estudo fazem parte as seguintes peças:

- Resumo Não Técnico
- Volume 1 - Relatório Síntese
- Volume 2 - Anexos Técnicos
- Volume 3 – Peças Desenhadas (correspondente ao presente volume)

Junho de 2024

Coordenação do EIA

Ana Moura e Silva

(Eng.ª do Ambiente)

Apoio à coordenação do EIA

Joana Santos

(Bióloga)



PROJETO DE ALTERAÇÃO DA EXPLORAÇÃO PECUÁRIA DA SUINIMOURA, LDA – OLIVEIRA DE FRADES

Estudo de Impacte Ambiental

Volume 3 – Peças Desenhadas

1 INTRODUÇÃO

No presente documento apresenta-se o Volume 3 – Peças Desenhadas - do Estudo de Impacte Ambiental (EIA) do Projeto de Alteração da Exploração Pecuária, pertencente à empresa Suinimoura - Agropecuária, Lda, localizada no lugar de Pontefora, freguesia de Lafões e concelho de Oliveira de Frades, que se encontra na fase de Projeto de Execução.

O conjunto de peças desenhadas apresentadas seguidamente pretende representar graficamente a informação apresentada no Relatório Síntese (Volume 1) do EIA e inclui:

Desenho EIA-SUIN-PIN-01-	Enquadramento regional e administrativo
Desenho EIA-SUIN-PIN -02-	Planta de localização
Desenho EIA-SUIN-PIN -03-	Fotoplano com implantação do projeto
Desenho EIA-SUIN-PIN -04-	Planta geral de implantação
Desenho EIA-SUIN-PIN -05-	Extrato da Carta Geológica
Desenho EIA-SUIN-PIN -06-	Recursos hídricos
Desenho EIA-SUIN-PIN -07-	Pedologia – Solos
Desenho EIA-SUIN-PIN -08-	Pedologia – Capacidade de Uso dos Solos
Desenho EIA-SUIN-PIN -09-	Uso atual do solo



Desenho EIA-SUIN-PIN -10-	Extrato da Planta de Ordenamento do PDM de Oliveira de Frades
Desenho EIA-SUIN-PIN -11-	Extrato da Planta de Condicionantes do PDM de Oliveira de Frades
Desenho EIA-SUIN-PIN -12-	Tipologias de Reserva Ecológica Nacional do Concelho de Oliveira de Frades
Desenho EIA-SUIN-PIN -13-	Áreas Incluídas em Reserva Ecológica Nacional
Desenho EIA-SUIN-PIN -14-	Áreas Incluídas em Reserva Agrícola Nacional
Desenho EIA-SUIN-PIN -15-	Extrato de Perigosidade de Incêndio Florestal do PMDFCI - 3ª Geração de Oliveira de Frades
Desenho EIA-SUIN-PIN -16-	Paisagem - Hipsometria
Desenho EIA-SUIN-PIN -17-	Paisagem - Festos e Talvegues
Desenho EIA-SUIN-PIN -18-	Paisagem - Subunidades de Paisagem
Desenho EIA-SUIN-PIN -19-	Património- Situação de Referência
Desenho EIA-SUIN-PIN -20-	Património- Projeto de Execução
Desenho EIA-SUIN-PIN -21-	Património- Visibilidade de Terreno



LOCALIZAÇÃO DA INSTALAÇÃO EM ESTUDO

Sem Escala

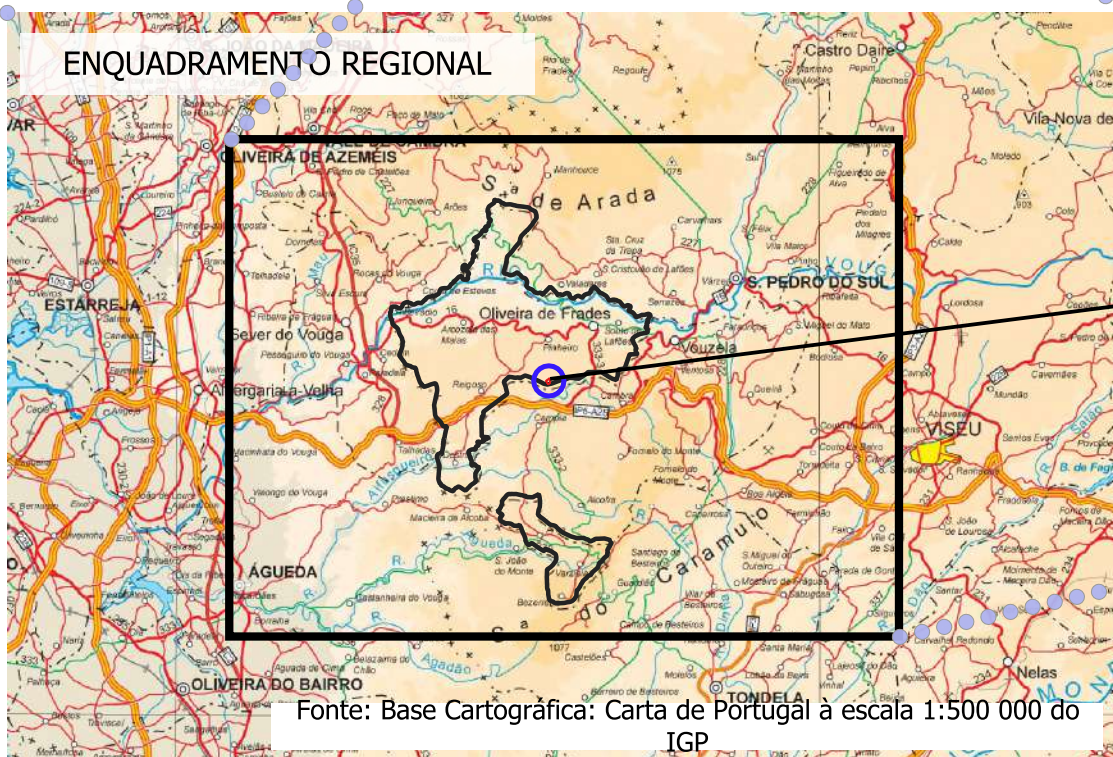

ENQUADRAMENTO REGIONAL

LOCALIZAÇÃO DA INSTALAÇÃO EM ESTUDO

Fonte: Base Cartográfica: Carta de Portugal à escala 1:500 000 do IGP

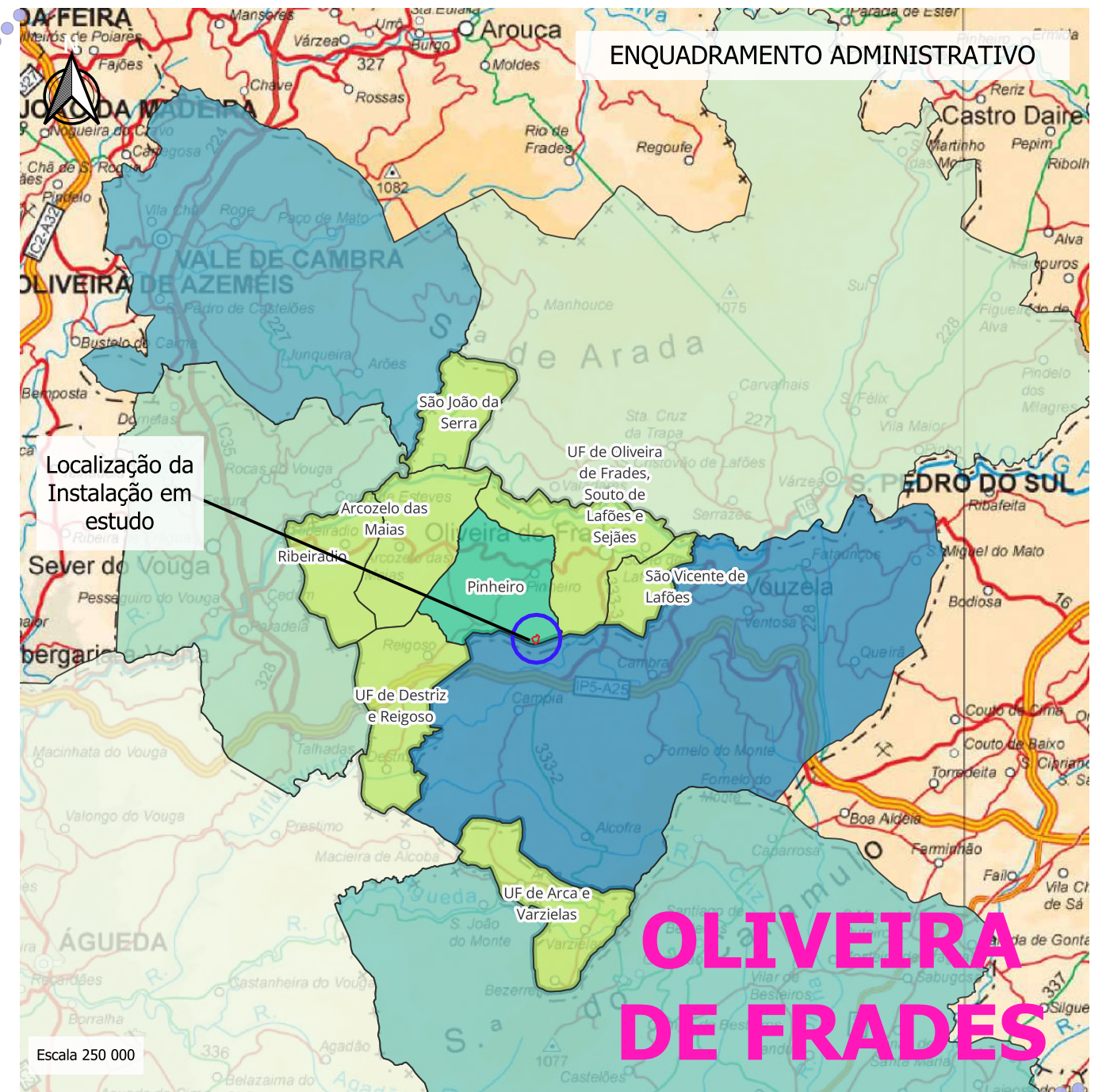

ENQUADRAMENTO ADMINISTRATIVO

Localização da Instalação em estudo

Escala 250 000

OLIVEIRA DE FRADES

— Limite da Instalação Suinícola

Freguesias do Concelho de Oliveira de Frades

Restantes Freguesias

Freguesia de Estudo

Nota: Limites administrativos das freguesias e dos municípios do Continente, decorrentes da Reorganização Administrativa Nota: Limites administrativos das freguesias e dos municípios Territorial Autárquica, expressa na Lei n.º 11-A/2013 de 28 de Janeiro, obtidos a partir da CAOP (v2016) - Carta Administrativa Oficial de Portugal (fonte:www.dgterritorio.pt)

Índice	Alterações	Verificado	Data



Título:
PROJETO DE ALTERAÇÃO DA EXPLORAÇÃO PECUÁRIA DA SUINIMOURA, LDA – OLIVEIRA DE FRADES

Estudou: *Joana Helena Santos*
Colaborou: *Ana Maria e Ilda*
Desenhou: *Joana Helena Santos*
Verificou: *Ana Maria e Ilda*

Substitui:
Substituído por:

Escala numérica:
1/50 000
1/250 000
Escala gráfica (m):
0 2 4 km 0 1 2 km

Designação:
Estudo de Impacte Ambiental
Enquadramento a Nível Nacional, Regional e Administrativo

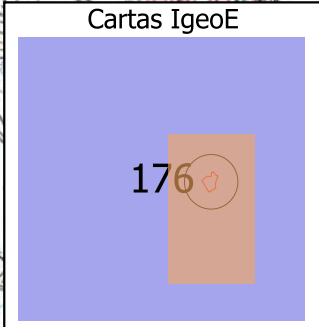
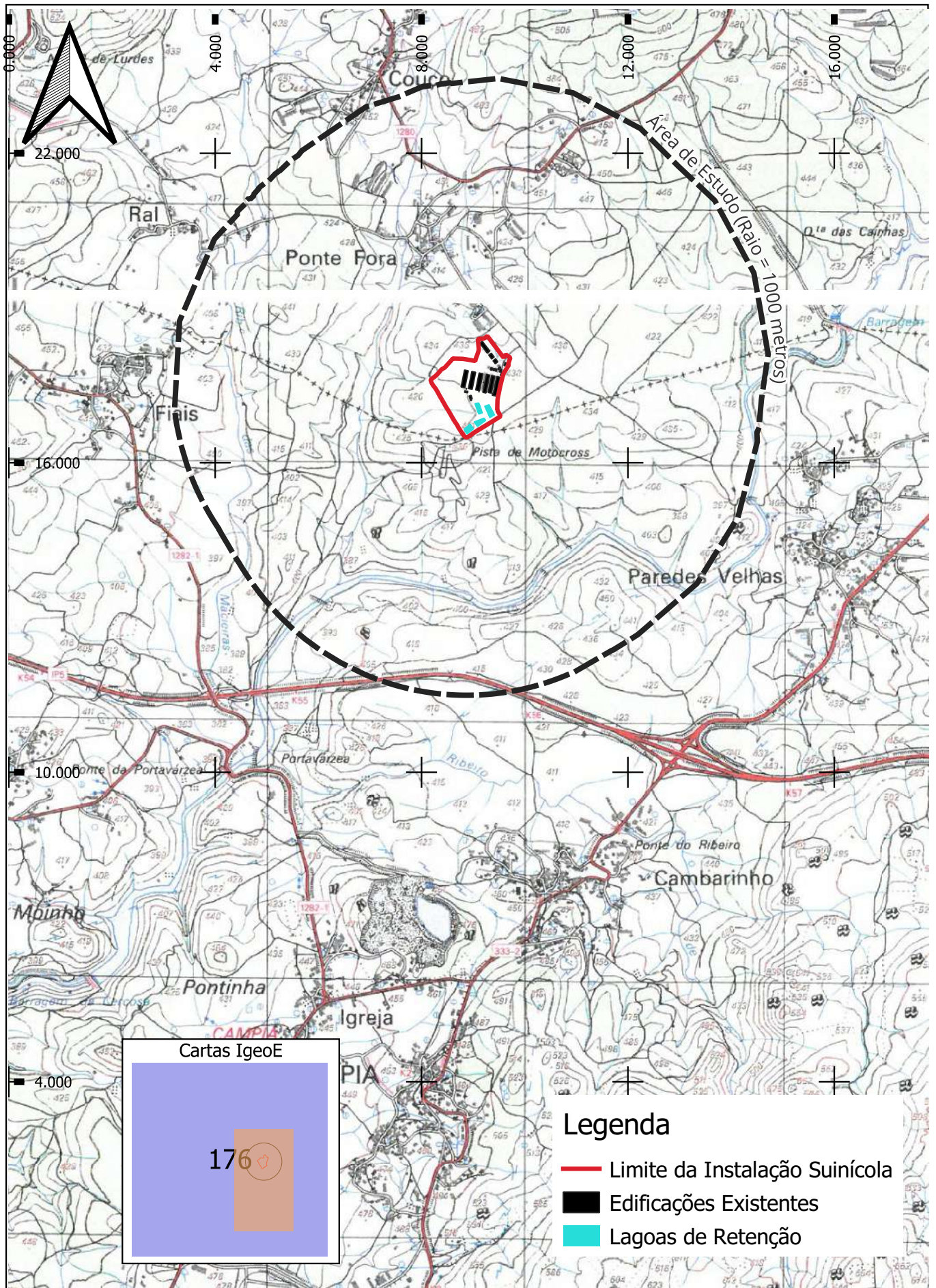

Nº do Desenho:
EIA-SUIN-PIN-01
Data: Maio/2024
Folha: 1/1
Nº de Ordem: -



Legenda

- Limite da Instalação Suinícola
- Edificações Existentes
- Lagoas de Retenção

Índice	Alterações	Verificado	Data

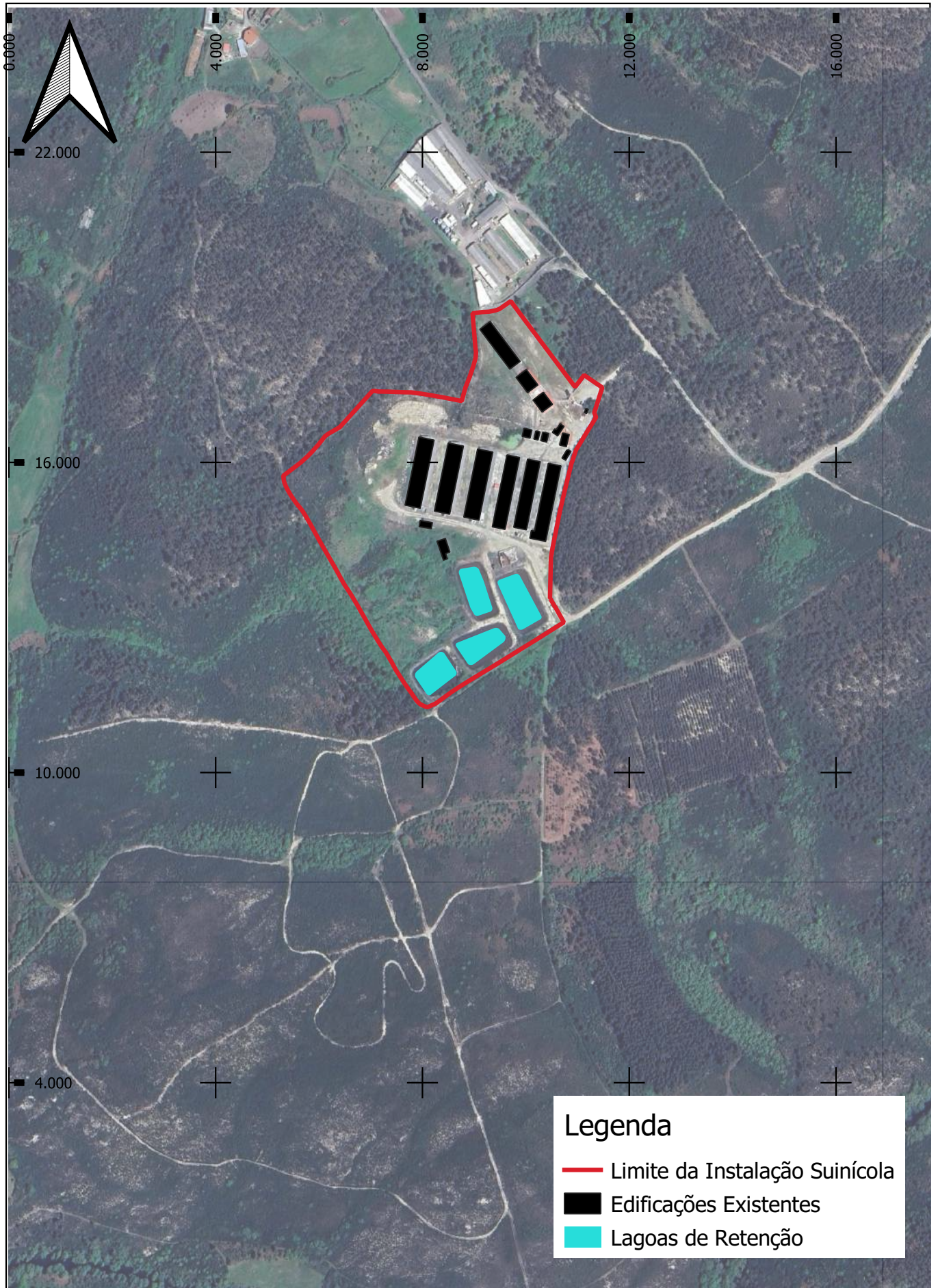

	Estudou: <i>Joana Filipa Soares</i>	Título: PROJETO DE ALTERAÇÃO DA EXPLORAÇÃO Pecuária da Suinimoura, LDA – OLIVEIRA DE FRADES	Escala numérica: 1/20 000	
	Colaborou: <i>Ana Moura e S.Lda</i>		Designação Estudo de Impacte Ambiental Planta de Localização	Escala gráfica (m): 
	Desenhou: <i>Joana Filipa Soares</i>	Nº do Desenho: EIA-SUIN-PIN-02		Data: Maio/2024
	Verificou: <i>Ana Moura e S.Lda</i>		Nº de Ordem: -	



Legenda

- Limite da Instalação Suinícola
- Edificações Existentes
- Lagoas de Retenção

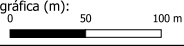
Índice	Alterações	Verificado	Data

	Estudou: <i>Joana Filipa Santos</i>	Título: PROJETO DE ALTERAÇÃO DA EXPLORAÇÃO Pecuária da Suinimoura, LDA – OLIVEIRA DE FRADES	Escala numérica: 1/5 000	
	Colaborou: <i>Ana Maria e I.L.</i>		Escala gráfica (m): 	
	Desenhou: <i>Joana Filipa Santos</i>	Designação Estudo de Impacte Ambiental Fotoplano	Nº do Desenho: EIA-SUIN-PIN-03	
	Verificou: <i>Ana Maria e I.L.</i>		Data: Maio/2024	Folha: 1/1

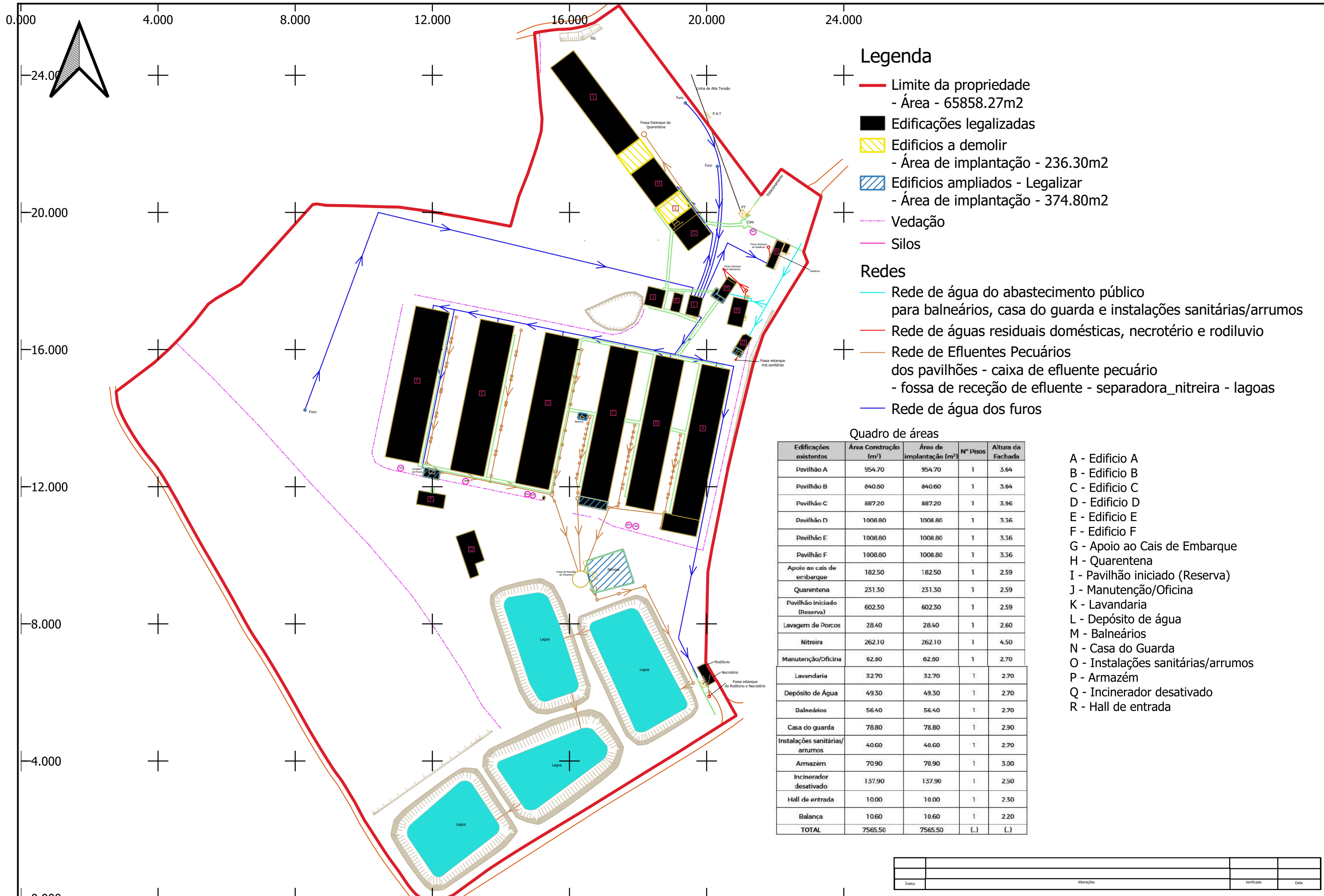

Legenda

- Limite da propriedade
- Área - 65858.27m²
- Edificações legalizadas
- Edifícios a demolir
- Área de implantação - 236.30m²
- Edifícios ampliados - Legalizar
- Área de implantação - 374.80m²
- - - Vedação
- Silos

Redes

- Rede de água do abastecimento público para balneários, casa do guarda e instalações sanitárias/arrumos
- Rede de águas residuais domésticas, necrotério e rodilúvio
- Rede de Efluentes Pecuários dos pavilhões - caixa de efluente pecuário - fossa de receção de efluente - separadora_nitreira - lagoas
- Rede de água dos furos

Quadro de áreas

Edificações existentes	Área Construção (m ²)	Área de implantação (m ²)	Nº Pisos	Altura da Fachada
Pavilhão A	954.70	954.70	1	3.64
Pavilhão B	840.60	840.60	1	3.64
Pavilhão C	887.20	887.20	1	3.96
Pavilhão D	1008.80	1008.80	1	3.36
Pavilhão E	1008.80	1008.80	1	3.36
Pavilhão F	1008.80	1008.80	1	3.36
Apoio ao cais de embarque	182.50	182.50	1	2.59
Quarentena	231.30	231.30	1	2.59
Pavilhão iniciado (Reserva)	602.30	602.30	1	2.59
Lavagem de Porcos	28.40	28.40	1	2.60
Nitreira	262.10	262.10	1	4.50
Manutenção/Oficina	62.80	62.80	1	2.70
Lavandaria	32.70	32.70	1	2.70
Depósito de Água	49.30	49.30	1	2.70
Balneários	56.40	56.40	1	2.70
Casa do guarda	78.80	78.80	1	2.90
Instalações sanitárias/arrumos	40.60	40.60	1	2.70
Armazém	70.90	70.90	1	3.00
Incinerador desativado	137.90	137.90	1	2.50
Hall de entrada	10.00	10.00	1	2.30
Balança	10.60	10.60	1	2.20
TOTAL	7565.50	7565.50	(.)	(.)

- A - Edifício A
- B - Edifício B
- C - Edifício C
- D - Edifício D
- E - Edifício E
- F - Edifício F
- G - Apoio ao Cais de Embarque
- H - Quarentena
- I - Pavilhão iniciado (Reserva)
- J - Manutenção/Oficina
- K - Lavandaria
- L - Depósito de água
- M - Balneários
- N - Casa do Guarda
- O - Instalações sanitárias/arrumos
- P - Armazém
- Q - Incinerador desativado
- R - Hall de entrada

Índice	Alterações	Verificado	Data

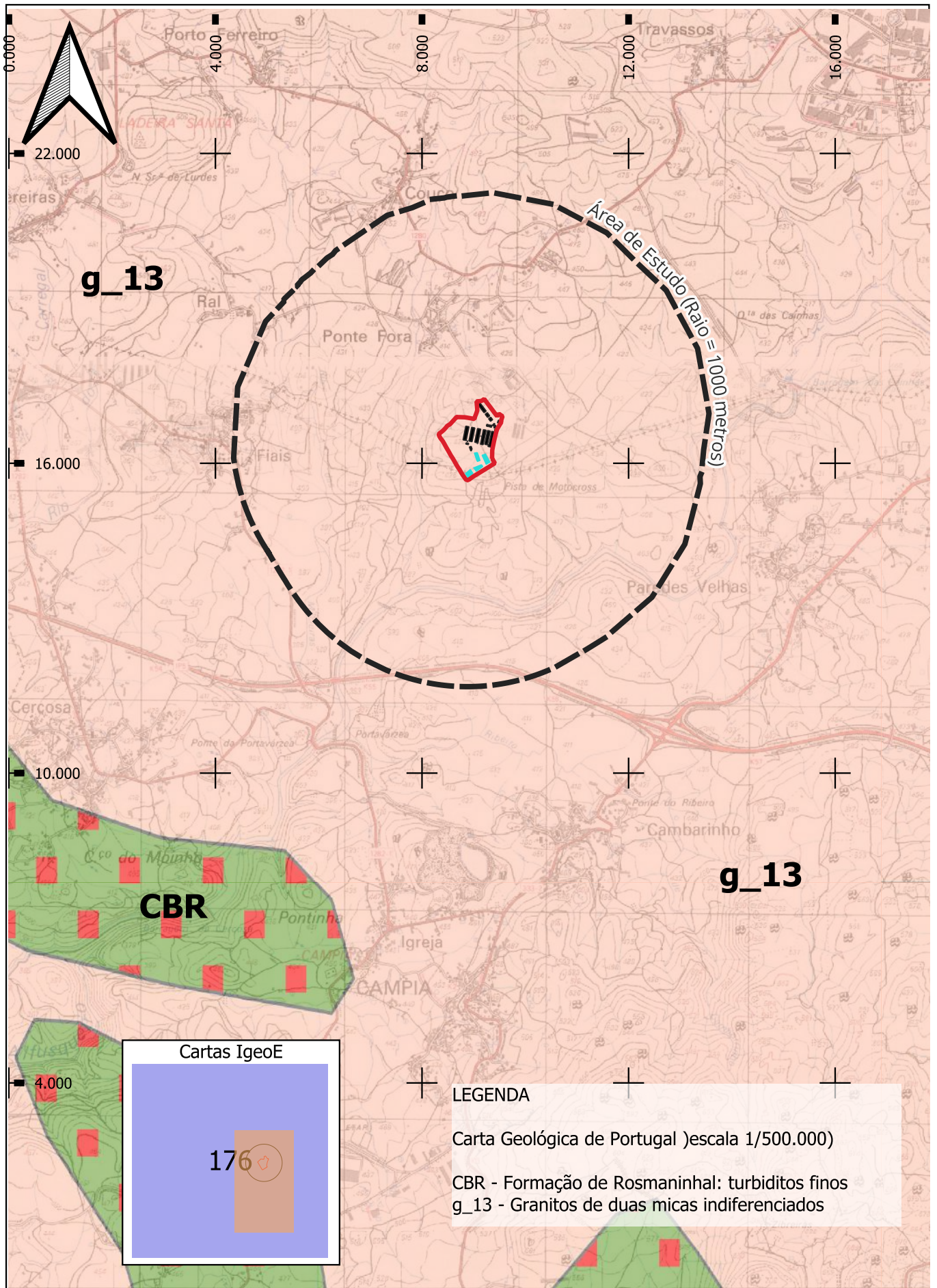



LEGENDA

Carta Geológica de Portugal (escala 1/500.000)

CBR - Formação de Rosmaninhal: turbiditos finos

g_13 - Granitos de duas micas indiferenciados

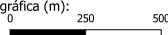
Índice	Alterações	Verificado	Data

	Estudou: <i>Joana Filipa Santos</i>	Título: PROJETO DE ALTERAÇÃO DA EXPLORAÇÃO Pecuária DA SUINIMOURA, LDA – OLIVEIRA DE FRADES	Escala numérica: 1/25 000	
	Colaborou: <i>Ana Maria e I.L.</i>		Escala gráfica (m): 0 250 500 m 	
	Desenhou: <i>Joana Filipa Santos</i>	Designação Estudo de Impacte Ambiental Enquadramento Geológico (Fonte: Carta Geológica de Portugal à escala de 1/500 000)	Nº do Desenho: EIA-SUIN-PIN-05	
	Verificou: <i>Ana Maria e I.L.</i>		Data: Maio/2024 Folha: 1/1 Nº de Ordem: -	

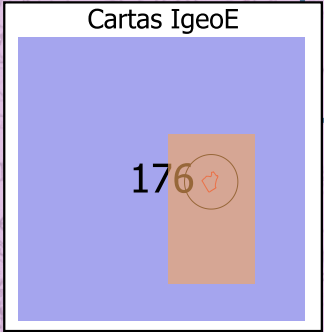
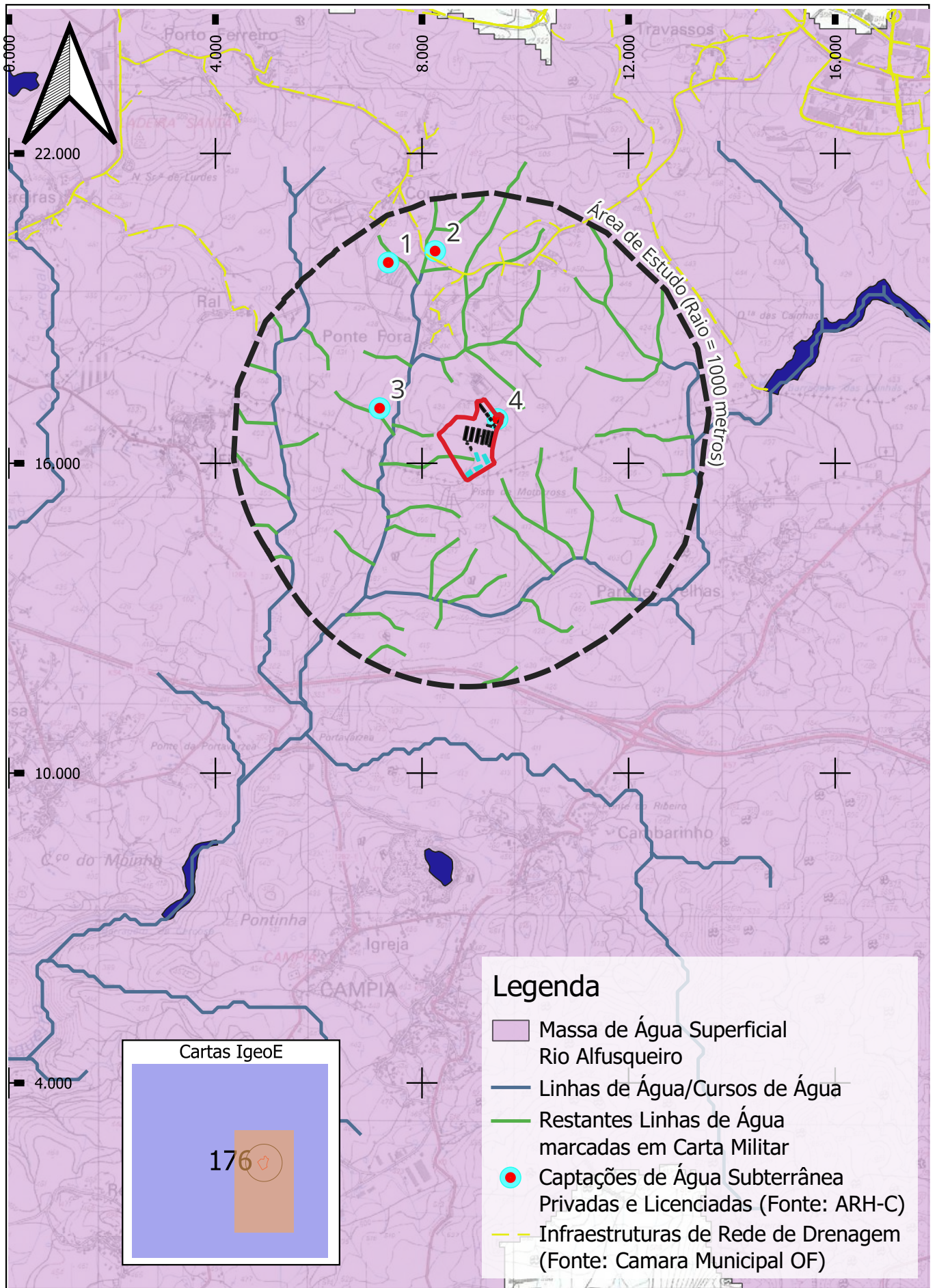

Índice	Alterações	Verificado	Data

Estudou: *Joana Filipa Santos*
 Colaborou: *Ana Moura e S.L.*
 Desenhou: *Joana Filipa Santos*
 Verificou: *Ana Moura e S.L.*

Título: **PROJETO DE ALTERAÇÃO DA EXPLORAÇÃO PECUÁRIA DA SUINIMOURA, LDA – OLIVEIRA DE FRADES**
 Designação: **Estudo de Impacte Ambiental Recursos Hídricos**

Escala numérica: 1/25 000
 Escala gráfica (m): 0 250 500 m
 Nº do Desenho: EIA-SUIN-PIN-06
 Data: Maio/2024 Folha: 1/1 Nº de Ordem: -

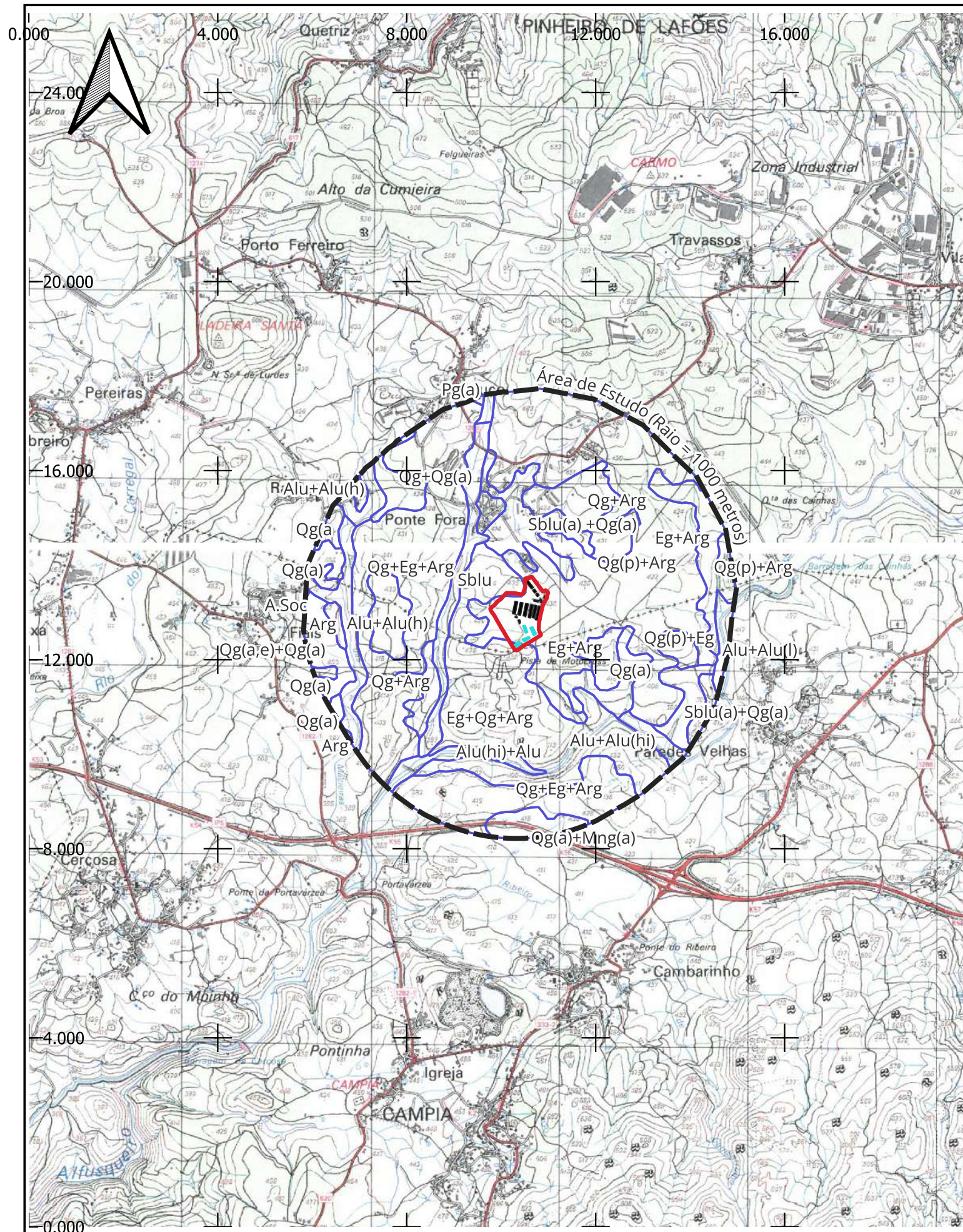

LEGENDA

AFLORAMENTOS ROCHOSOS

Arg - de granitos ou quartzodioritos

SOLOS INCIPIENTES

Eg - Litossolos dos Climas de Regime Xérico, de granitos ou quartzodioritos

Alu - Aluviosolos Modernos, Não Calcários, Húmicos, de textura ligeira

SOLOS LITÓLICOS

Qg - Húmicos, Para-Litossolos ou Rankers, de granitos

SOLOS INCIPIENTES - SOLOS DE BAIXAS (COLUVIOSSOLOS)

Sblu - Não Calcários, Húmicos, de textura ligeira

ÁREAS SOCIAIS

Fonte_ DGADR - Carta Complementar dos Solos de Portugal Continental à escala 1/25.000 (Folha 176) e Nota Explicativa da Carta dos Solos de Portugal e da Carta de Capacidade de Uso do Solo (IHERA / DSRNAH / DS; Lisboa - 1999)

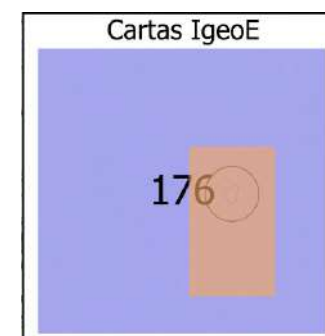

Índice	Alterações	Verificado	Data
--------	------------	------------	------



Título:
PROJETO DE ALTERAÇÃO DA EXPLORAÇÃO PECUÁRIA DA SUINIMOURA, LDA – OLIVEIRA DE FRADES

Estudou: Joana Inês Santos
Colaborou: Ana Maria e J. L.
Desenhou: Joana Inês Santos
Verificou: Ana Maria e J. L.

Substitui:
Substituído por:

Escala numérica: 1/25 000
Escala gráfica (m):
0 150 300 m

Designação: **Estudo de Impacte Ambiental**
Solos (Fonte: DGADR)

Nº do Desenho: EIA-SUIN-PIN-07
Data: Maio 2024
Folha: 1/1
Nº de Ordem: -

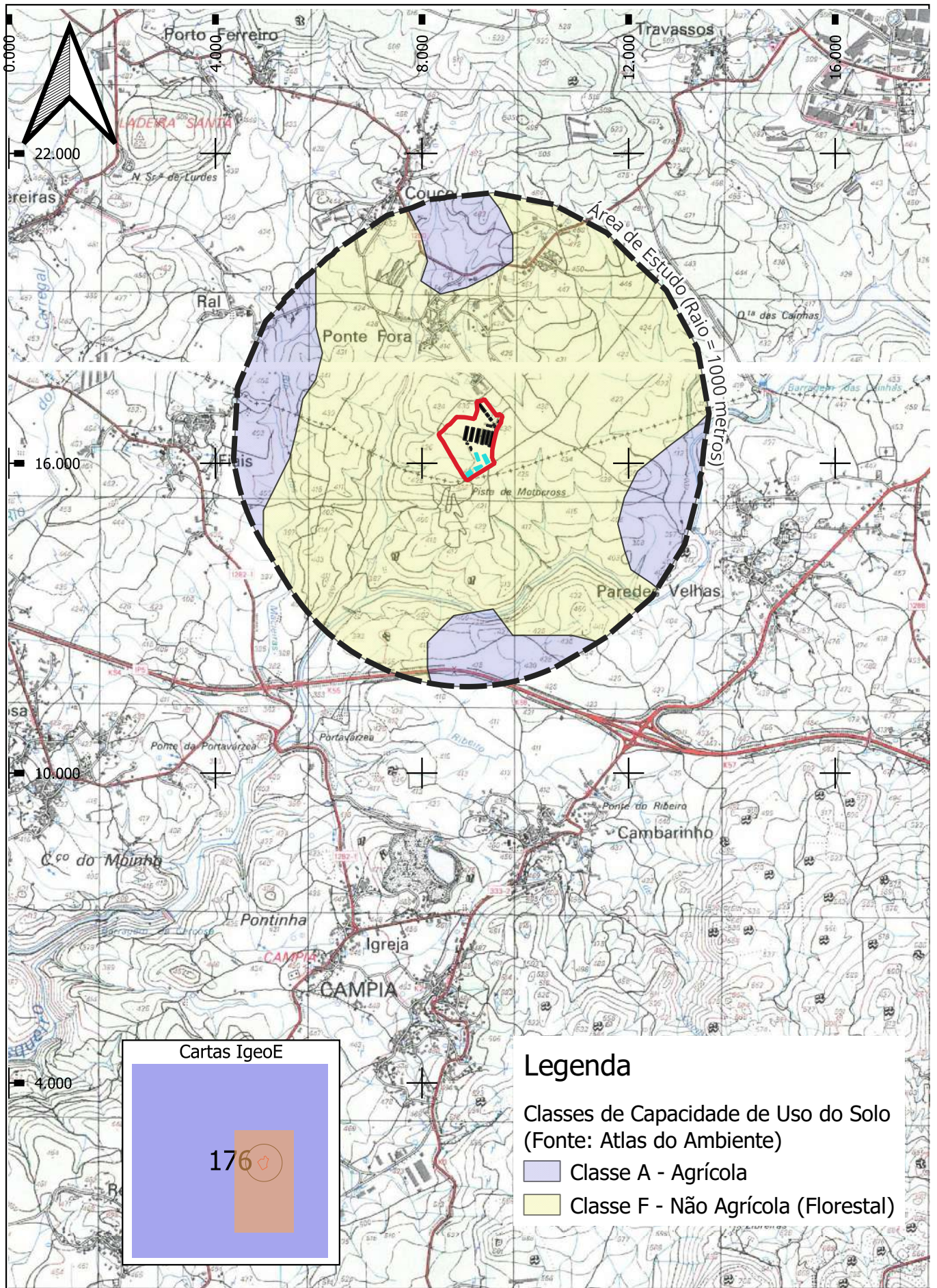

Legenda

Classes de Capacidade de Uso do Solo
(Fonte: Atlas do Ambiente)

- Classe A - Agrícola
- Classe F - Não Agrícola (Florestal)

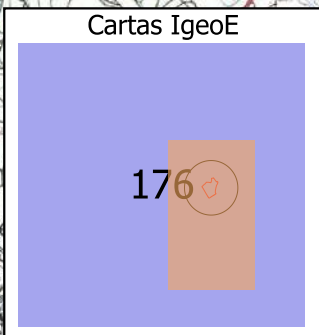

Índice	Alterações	Verificado	Data

	Estudou: <i>Joana Filipa Santos</i>	Título: PROJETO DE ALTERAÇÃO DA EXPLORAÇÃO Pecuária DA SUINIMOURA, LDA – OLIVEIRA DE FRADES	Escala numérica: 1/25 000		
	Colaborou: <i>Ana Maria e S.Lda</i>		Designação: Estudo de Impacte Ambiental Capacidade do Uso do Solo	Escala gráfica (m): 0 250 500 m	
	Desenhou: <i>Joana Filipa Santos</i>	Nº do Desenho: EIA-SUIN-PIN-08		Nº do Desenho: EIA-SUIN-PIN-08	
	Verificou: <i>Ana Maria e S.Lda</i>		Data: Maio/2024 Folha: 1/1 Nº de Ordem: -		

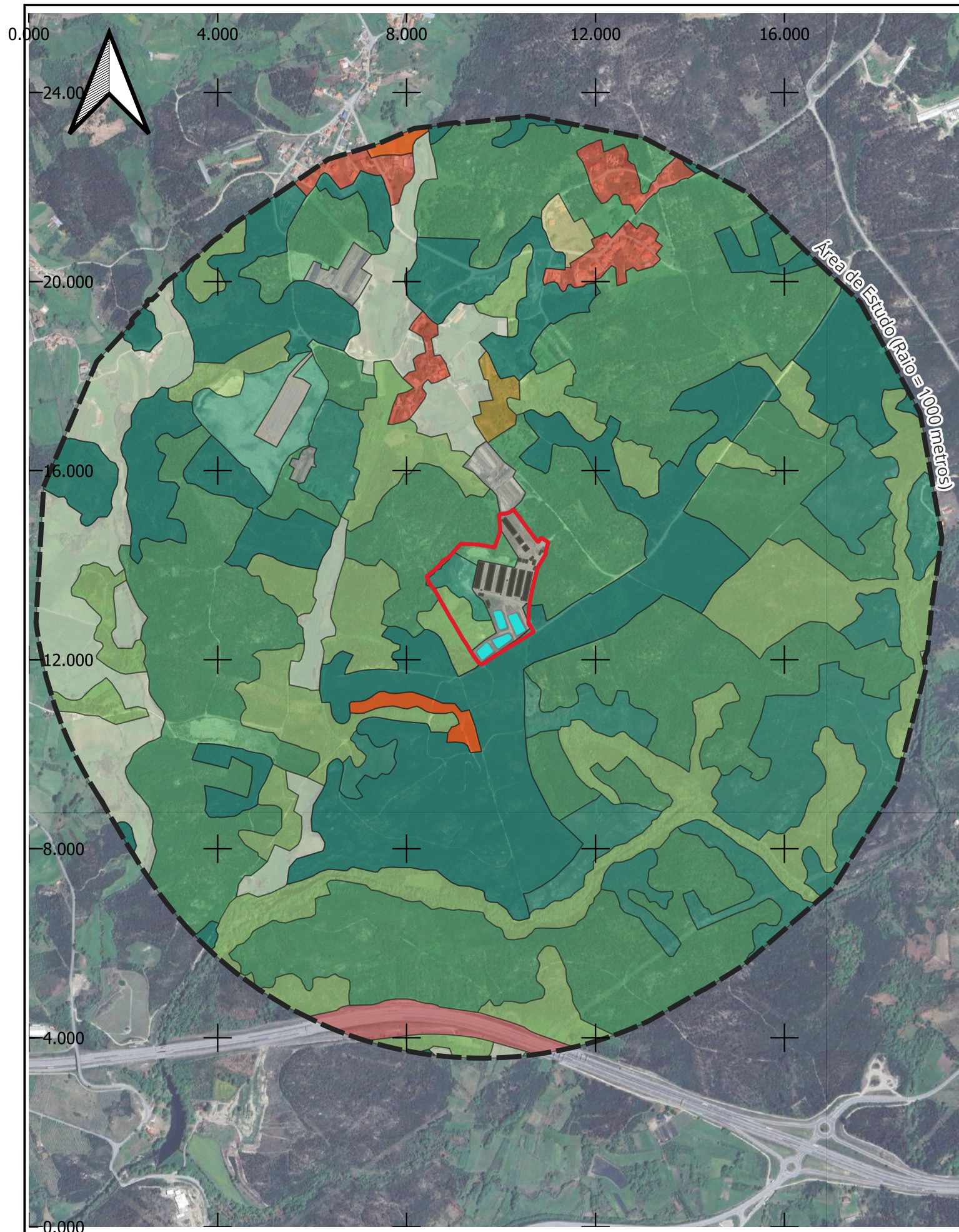

Legenda

Agrícola

- Agricultura com espaços naturais
- Culturas temporárias de sequeiro e/ou regadio
- Mosaicos culturais e parcelares complexos
- Pastagens

Artificializado

- Indústria
- Rede viária
- Tecido edificado

Florestal

- Eucaliptal
- Floresta de Folhosas
- Matos
- Pinhal

Índice	Alterações	Verificado	Data



Título:
PROJETO DE ALTERAÇÃO DA EXPLORAÇÃO PECUÁRIA DA SUINIMOURA, LDA – OLIVEIRA DE FRADES

Estudou: *Josua Lopes Santos*
 Colaborou: *Ana Maria e J.L.M.*
 Desenhou: *Josua Lopes Santos*
 Verificou: *Ana Maria e J.L.M.*

Substitui:
 Substituído por:

Escala numérica: 1/12 000
 Escala gráfica (m):
 0 100 200 m

Designação: **Estudo de Impacte Ambiental**
 Uso Atual do Solo

Nº do Desenho: EIA-SUIN-PIN-09
 Data: Maio 2024
 Folha: 1/1
 Nº de Ordem: -

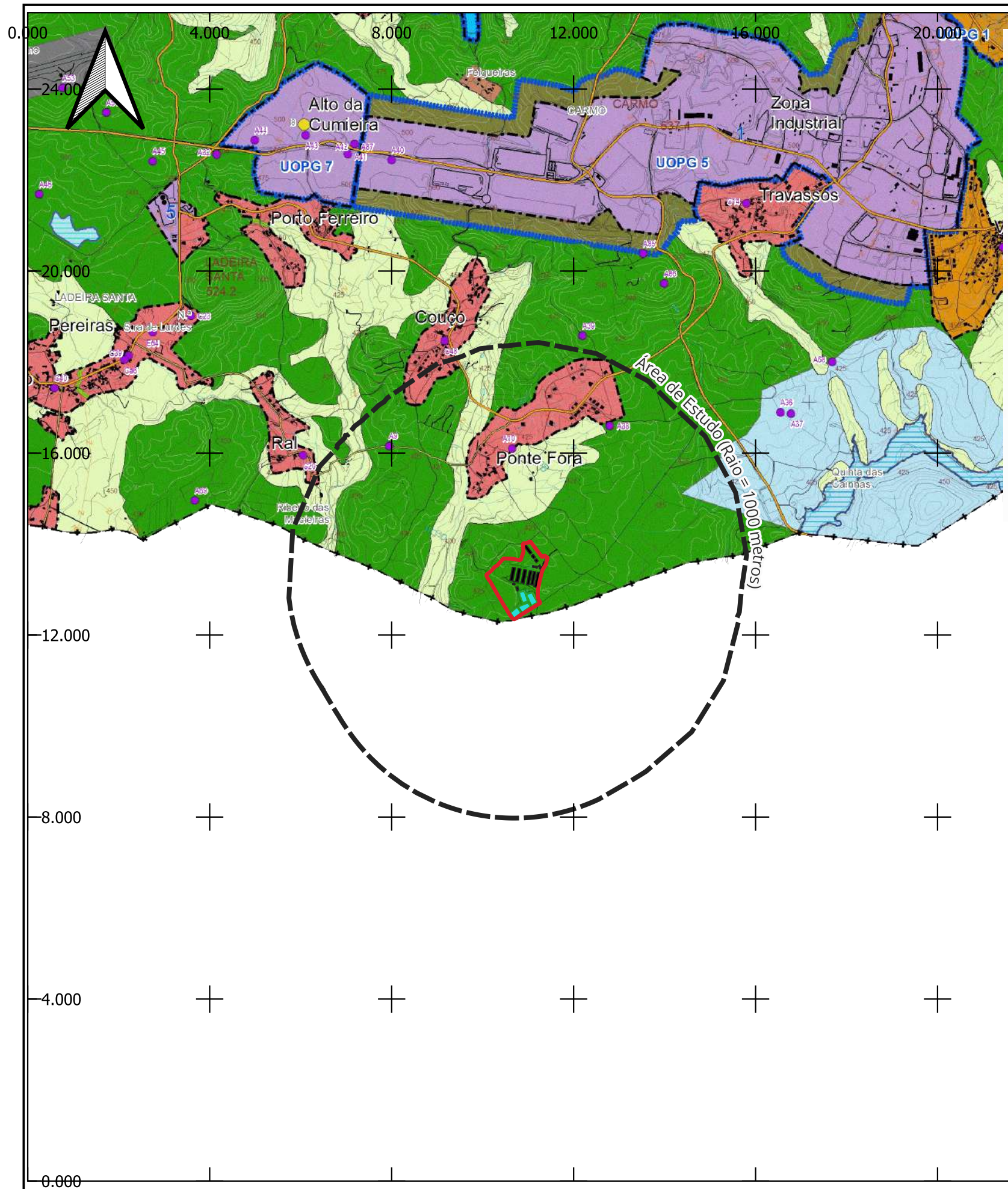

LEGENDA

--- Limite de Concelho (CAOP 2018)

Albufeiras

- Albufeira Classificada
- Albufeira não Classificada

CLASSIFICAÇÃO E QUALIFICAÇÃO DO SOLO

Solo Rústico

Espaço Agrícola

- Espaços Agrícolas

Espaço Florestal

- Espaços Florestais de Produção
- Espaços Florestais de Proteção

Espaço de Exploração de Recursos Energéticos e Geológicos

- Espaços de Exploração de Recursos Geológicos e Energéticos

Espaços Naturais e Paisagísticos

- Espaços Naturais e Paisagísticos

Outras Categorias de Solo Rústico

- Espaços Culturais
- Espaços destinados a Infraestruturas
- Aglomerados Rurais
- Áreas de Edificação Dispersa
- Espaços de Atividades Industriais
- Espaços destinados a Equipamentos

Património Cultural e Natural (anexo I do regulamento)

- Património Cultural e Natural Classificado
- Património não classificado

Ações Propostas

- Ações Prioritárias**
 - I 1 - Parque Urbano da Vila de Oliveira de Frades
 - I 3 - Aeródromo da Pedra da Broa
 - I 6 - Ações de minimização de ruído Reigoso
 - I 7 - Ações de minimização de ruído Benfeitas
 - I 8 - Expansão da Zona Industrial de Oliveira de Frades
 - I 9 - Expansão da Zona Industrial de Reigoso
 - I 10 - Serviços municipais
 - I 11 - Valorização da Anta de Antelas
 - I 12 - Valorização da Anta de Arca
 - I 14 - Arvoredo de interesse público
 - I 18 - Cine-teatro Dr. Morgado
 - I 19 - Posto de Turismo
 - I 20 - Gabinete de Apoio ao Investimento
 - I 21 - Gabinete de Apoio ao produtor agrícola
 - I 22 - Gabinete de Apoio ao empreendedorismo e incubação
 - I 23 - Incubadora de empresas
 - I 24 - Centro de atividades ocupacionais
 - I 25 - Área de Lazer de Sejães
 - I 26 - Área de Lazer de Carriça
 - I 27 - Ponto de Ancoragem de Sejães
 - I 28 - Ponto de Ancoragem de Virela
- Ciclovia Proposta

Unidades Operativas de Planeamento e Gestão

UOPG

- UOPG 1 - Plano de Urbanização de Oliveira de Frades
- UOPG 2 - Plano de Urbanização de Arcozelo das Maías
- UOPG 3 - Plano de Urbanização de Pinheiro de Lafões
- UOPG 4 - Plano de Urbanização de Ribeiradio
- UOPG 5 - Zona Industrial de Oliveira de Frades
- UOPG 6 - Espaço de Atividades Económicas de Reigoso
- UOPG 7 - Espaço de Atividades Económicas de Oliveira de Frades

Solo Urbano

Perímetros Urbanos

- Espaços Centrais
- Espaços Habitacionais
- Espaços Urbanos de Baixa Densidade
- Espaços Verdes
- Espaços de Uso Especial - Equipamentos
- Espaços de Atividades Económicas

- Espaço de atividades económicas de Oliveira de Frades
- Espaço de atividades económicas de Reigoso
- Espaço de atividades económicas de Arcozelo das Maías
- Espaço de atividades económicas da Campoaves
- Espaço de atividades económicas de Pereiras
- Espaço de atividades económicas de São Vicente
- Espaço de atividades económicas de Sobreiro

Rede Rodoviária

- Rede Viária Nacional
- Estradas Regionais
- Rede Nacional Desclassificada
- Municipal Principal
- Municipal Principal Prevista
- Municipal Secundária



Câmara Municipal de Oliveira de Frades

Largo Dr. Joaquim D'Almeida, 3680 - 111 Oliveira de Frades

Plano Municipal de Ordenamento do Território
3ª alteração da 1ª Revisão do
Plano Diretor Municipal de Oliveira de Frades

Escala: 1 : 25 000

Planta de Ordenamento

Índice	Alterações	Verificado	Data



Título:
PROJETO DE ALTERAÇÃO DA EXPLORAÇÃO PECUÁRIA DA SUINIMOURA, LDA – OLIVEIRA DE FRADES

Estudado: Joana Inês Santos
Colaborou: Ana Maria e João
Desenhou: Joana Inês Santos
Verificou: Ana Maria e João

Substituído por:

Escala numérica: 1/25 000

Escala gráfica (m):
0 100 200 m

Designação: Estudo de Impacte Ambiental
Extrato da Planta de Ordenamento da 1ª Revisão do Plano Diretor Municipal e Oliveira de Frades, à escala 1/25 000

Nº do Desenho: EIA-SUIN-PIN-10
Data: Maio 2024 **Folha:** 1/1 **Nº de Ordens:** -

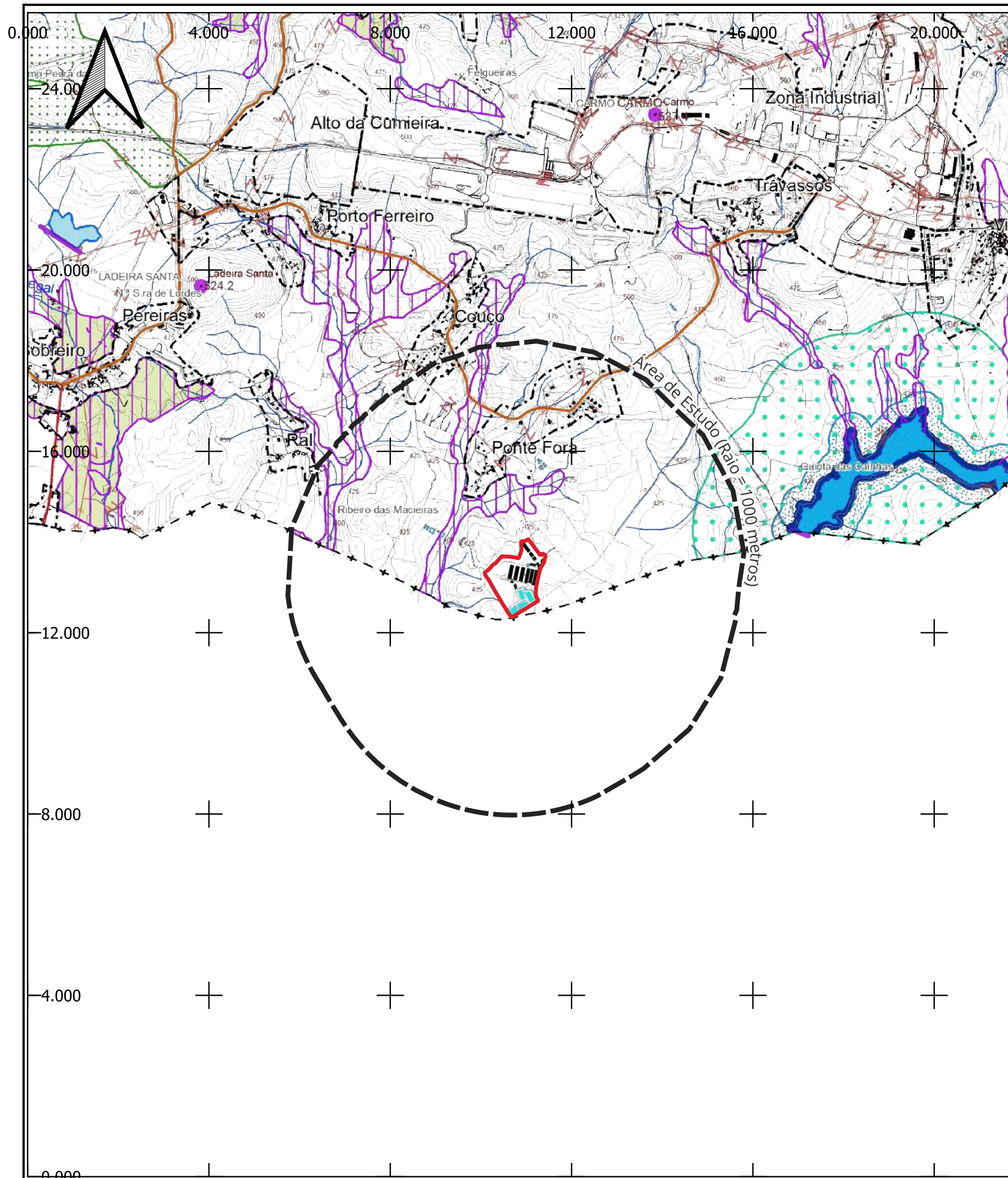

LEGENDA

- Limite de Concelho (CAOP 2018)
- Perímetros Urbanos
- Aglomerados Rurais / Áreas de Edificação Dispersa

Património Natural

- ▨ Reserva Agrícola Nacional
- ▨ Aproveitamentos hidroagrícolas
- ▨ Regime Florestal

Património Classificado

- ★ Monumento Nacional
 - 1 - Anta Pintada de Antelas - Decreto n.º 29/90, DR, I Série, n.º 163, de 17/07/1990; Decreto n.º 45/93, DR, I Série B, n.º 280, de 30/11/1993. Dispõe de zona geral de proteção de 50 metros.
 - 2 - Anta de Arca - Decreto de 16/06/1910, DG n.º136, de 23/06/1910. Dispõe de zona geral de proteção de 50 metros.
- Imóvel/Monumento de Interesse Público
 - 3 - Pelourinho de Oliveira de Frades - Decreto n.º 23 122, DG, I Série, n.º 231, de 11/10/1933. Dispõe de zona geral de proteção de 50 metros.
 - 4 - Igreja de São João Baptista, paróquia de Souto de Lafões, incluindo o seu património integrado. Classificação e zona especial de proteção fixadas pela Portaria n.º 286/2013, DR, 2.ª Série, n.º 92, de 14/05/2013.
 - 5 - Igreja de Nossa Senhora da Assunção, paróquia de Pinheiro de Lafões, e respetivo Adro - Classificada pela Portaria n.º 119/2015, DR, 2.ª Série, n.º 35, de 19/02/2015. Dispõe de zona geral de proteção de 50 metros.

- ▨ Zona especial de proteção de imóveis
- ▨ Zona geral de proteção de imóveis

Rede Rodoviária

- ▨ Itinerário Principal Auto - Estrada
- ▨ Estrada Nacional
- ▨ Estrada Regional
- ▨ Estradas Nacionais Desclassificadas
- ▨ Estrada Municipal
- ▨ Caminho Municipal
- ▨ Zona de Servidão de Estrada do Plano Rodoviário Nacional
- ▨ Zona de Servidão de Estrada Nacional Desclassificada
- ▨ Zona de Servidão de Estrada ou Caminho Municipal

Rede Ferroviária

- ▨ Domínio Público Ferroviário

Proteção de Infraestruturas

- Posto de vigia
- Vertice Geodésico
- Arca
- Caramulo
- Cruzes
- Carmo
- Catarina
- Cruzes
- Ladeira Santa
- Pedra de Arca
- Pinoucas
- Urqueira 2
- ▨ Infraestrutura de Transporte de Energia Elétrica
- ▨ Barragens e açudes

RECURSOS NATURAIS - Recursos Hídricos

- Domínio Hídrico**
- ▨ Leitos e margens de cursos de água
 - ▨ Albufeiras de águas públicas
 - ▨ Leito
 - ▨ Margem (30 metros)
 - ▨ Albufeiras não classificadas
 - ▨ Leito
 - ▨ Margem (10 metros)

- Albufeiras de águas públicas de serviço público**
(Ribeiradio - NPA 110, Ermida - NPA 44, Cainhas - NPA 407,5)
- ▨ Zona reservada da zona terrestre de proteção (100 metros a contar do NPA)
 - ▨ Zona terrestre de proteção (500 metros a contar do NPA)
- Perímetros de Proteção das captações de água subterrânea para abastecimento público**
Zona de Proteção Imediada
- ▨ Captação C046 - Furo Horizontal de Santo Adrião (Sever do Vouga) (Portaria n.º 39/2014, de 14 fevereiro)
 - ▨ 19 captações publicadas pela Portaria n.º 194/2010, de 8 abril

Câmara Municipal de Oliveira de Frades
 Largo Dr. Joaquim D'Almeida, 3680 - 111 Oliveira de Frades
Plano Municipal de Ordenamento do Território
3ª alteração da 1ª Revisão do Plano Diretor Municipal de Oliveira de Frades
 Escala: 1 : 25 000 **Planta de Condicionantes**

Índice	Alterações	Verificado	Data

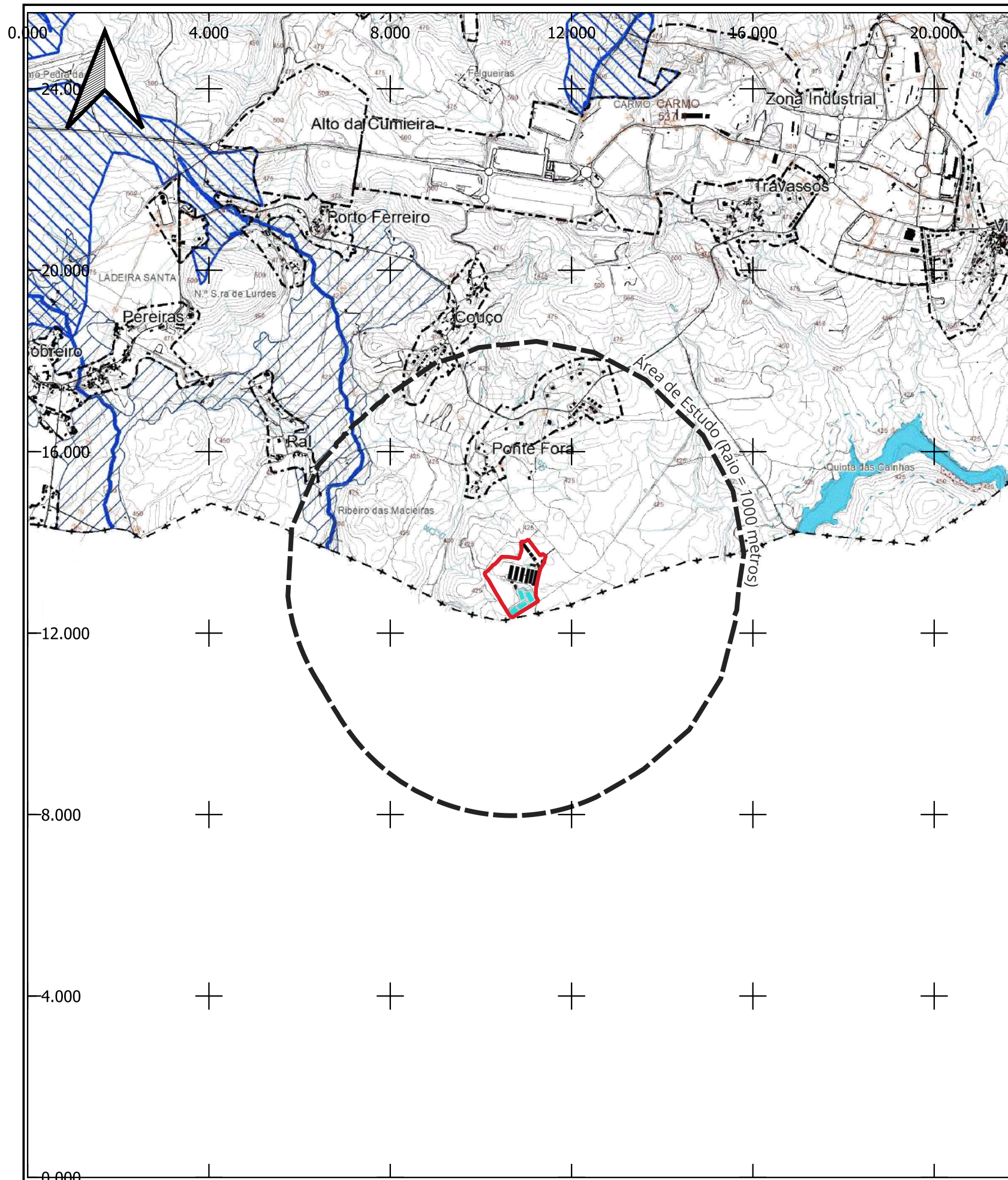

LEGENDA

- Limite de Concelho (CAOP 2018)
- Perímetros Urbanos
- Aglomerados Rurais / Áreas de Edificação Dispersa

Reserva Ecológica Nacional

- Leitos dos Cursos de Água
- Albufeira
- Faixa de Proteção às Albufeiras
- Zonas Ameaçadas pelas Cheias
- Cabeceiras das Linhas de Água
- Áreas de Máxima Infiltração
- Escarpas e Faixa de Proteção
- Áreas com Riscos de Erosão

Câmara Municipal de Oliveira de Frades
 Largo Dr. Joaquim D'Almeida, 3480 - 111 Oliveira de Frades
Plano Municipal de Ordenamento do Território
 3ª alteração da 1ª Revisão do Plano Diretor Municipal de Oliveira de Frades

Escala: 1 : 25 000

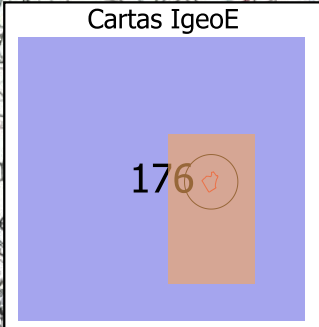
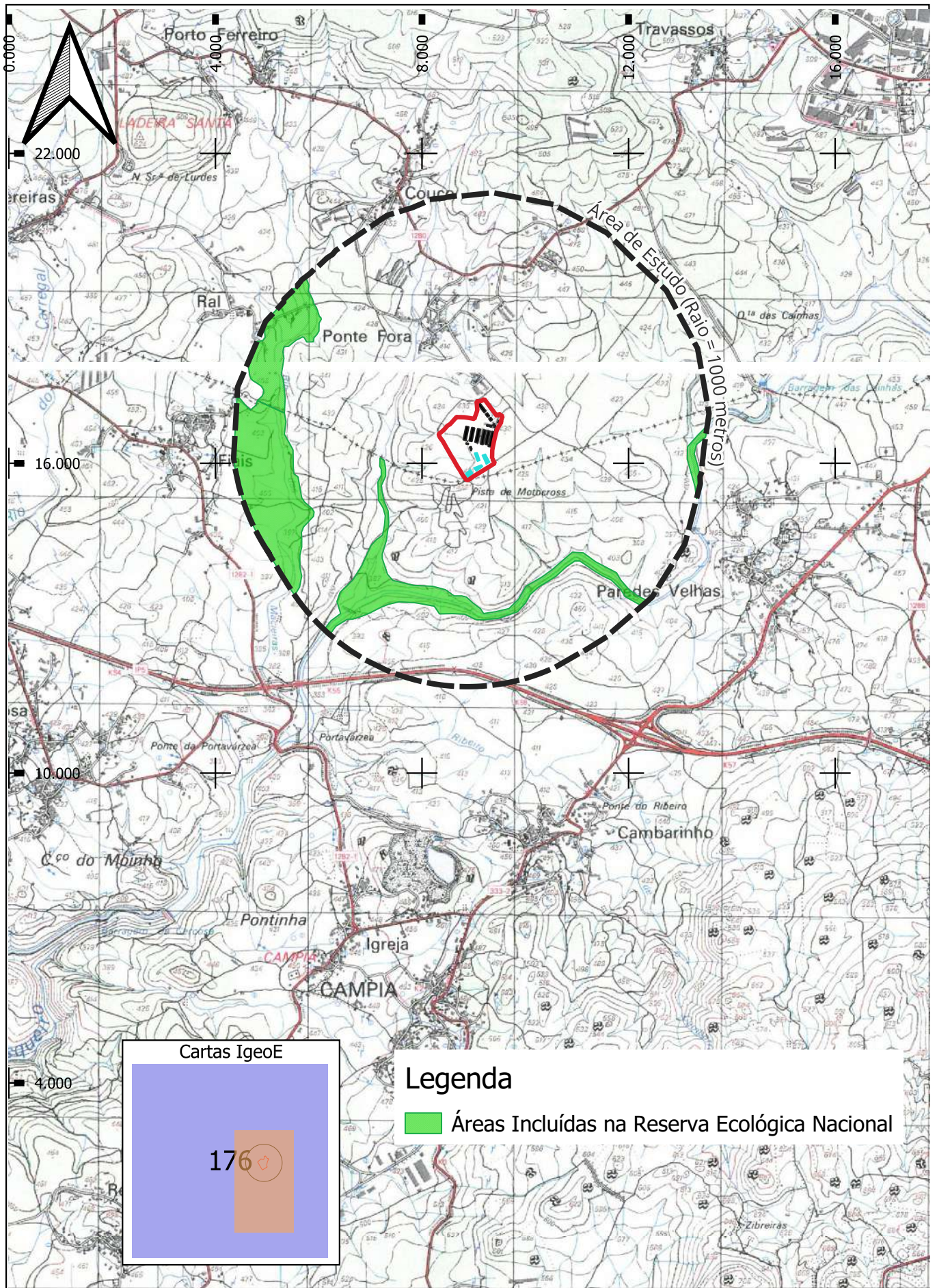

Planta de Condicionantes - Reserva Ecológica Nacional

Índice		Verificado	Data
	Alterações		





Legenda
 Áreas Incluídas na Reserva Ecológica Nacional

Índice	Alterações	Verificado	Data

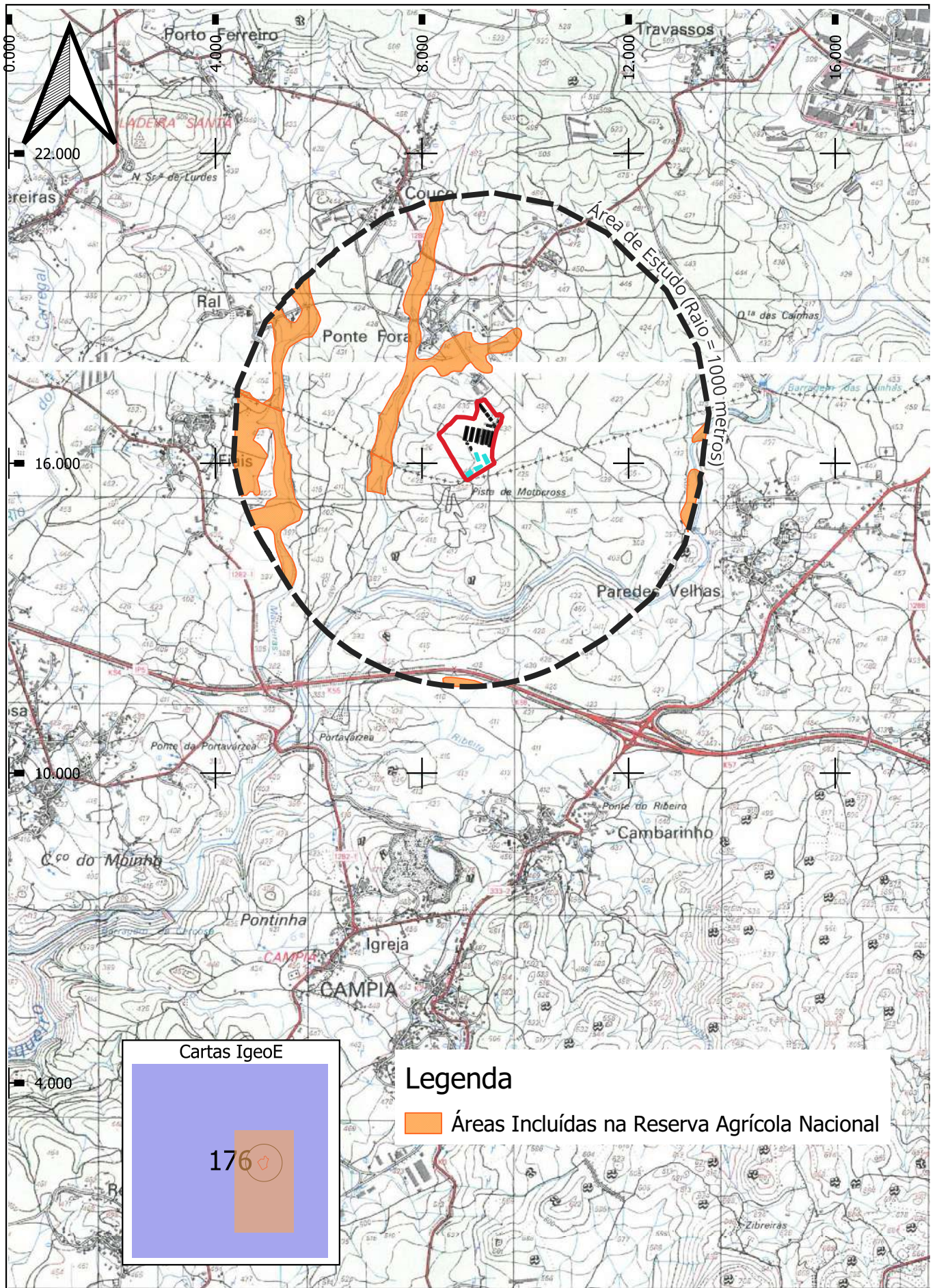
	Estudou: <i>Joana Filipa Santos</i>	Título: PROJETO DE ALTERAÇÃO DA EXPLORAÇÃO PECUÁRIA DA SUINIMOURA, LDA – OLIVEIRA DE FRADES	Escala numérica: 1/25 000	
	Colaborou: <i>Ana Moura e S.Lda</i>		Escala gráfica (m): 0 250 500 m	
	Desenhou: <i>Joana Filipa Santos</i>	Designação Estudo de Impacte Ambiental Áreas Incluídas na Reserva Ecológica Nacional (REN)	Nº do Desenho: EIA-SUIN-PIN-13	
	Verificou: <i>Ana Moura e S.Lda</i>		Data: Maio/2024 Folha: 1/1 Nº de Ordem: -	



Índice	Alterações	Verificado	Data

	Estudou: <i>Joana Filipa Santos</i>	Título: PROJETO DE ALTERAÇÃO DA EXPLORAÇÃO PECUÁRIA DA SUINIMOURA, LDA – OLIVEIRA DE FRADES	Escala numérica: 1/25 000		
	Colaborou: <i>Ana Moura e S.Lda</i>		Escala gráfica (m): 		
	Desenhou: <i>Joana Filipa Santos</i>	Designação: Estudo de Impacte Ambiental Áreas Incluídas na Reserva Agrícola Nacional (RAN)	Nº do Desenho: EIA-SUIN-PIN-14		
	Verificou: <i>Ana Moura e S.Lda</i>		Data: Maio/2024 Folha: 1/1 Nº de Ordem: -		

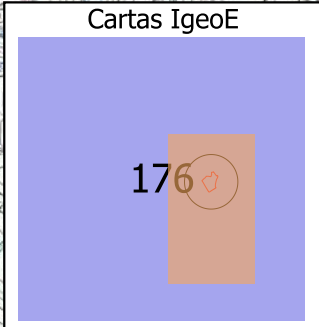
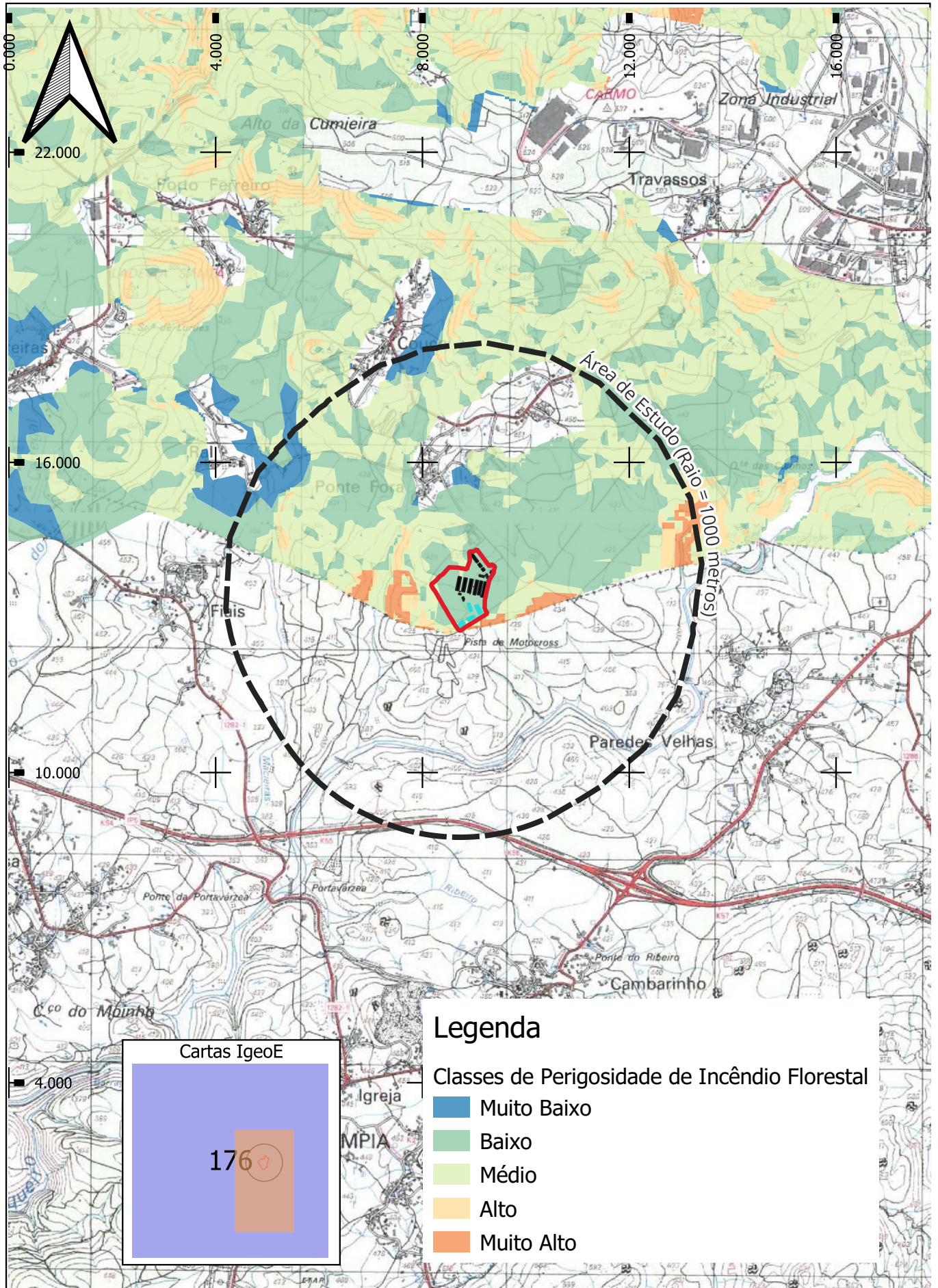

Legenda

- Classes de Perigosidade de Incêndio Florestal
- Muito Baixo
 - Baixo
 - Médio
 - Alto
 - Muito Alto

Índice	Alterações	Verificado	Data

	Estudou: <i>Joana Filipa Soares</i>	PROJETO DE ALTERAÇÃO DA EXPLORAÇÃO PECUÁRIA DA SUINIMOURA, LDA – OLIVEIRA DE FRADES	Escala numérica: 1/25 000	
	Colaborou: <i>Ana Moura e S.Lda</i>			
	Desenhou: <i>Joana Filipa Soares</i>	Estudo de Impacte Ambiental Estrato da Planta de Perigosidade de Incêndio Florestal do Plano Municipal de Defesa das Florestas Contra Incêndios de Oliveira de Frades	Nº do Desenho: EIA-SUIN-PIN-15	
	Verificou: <i>Ana Moura e S.Lda</i>		Data: Maio/2024 Folha: 1/1 Nº de Ordem: -	

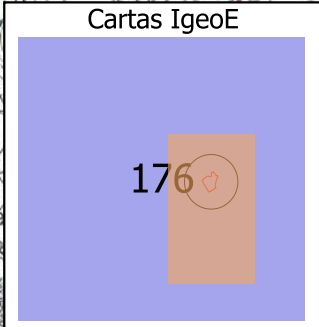
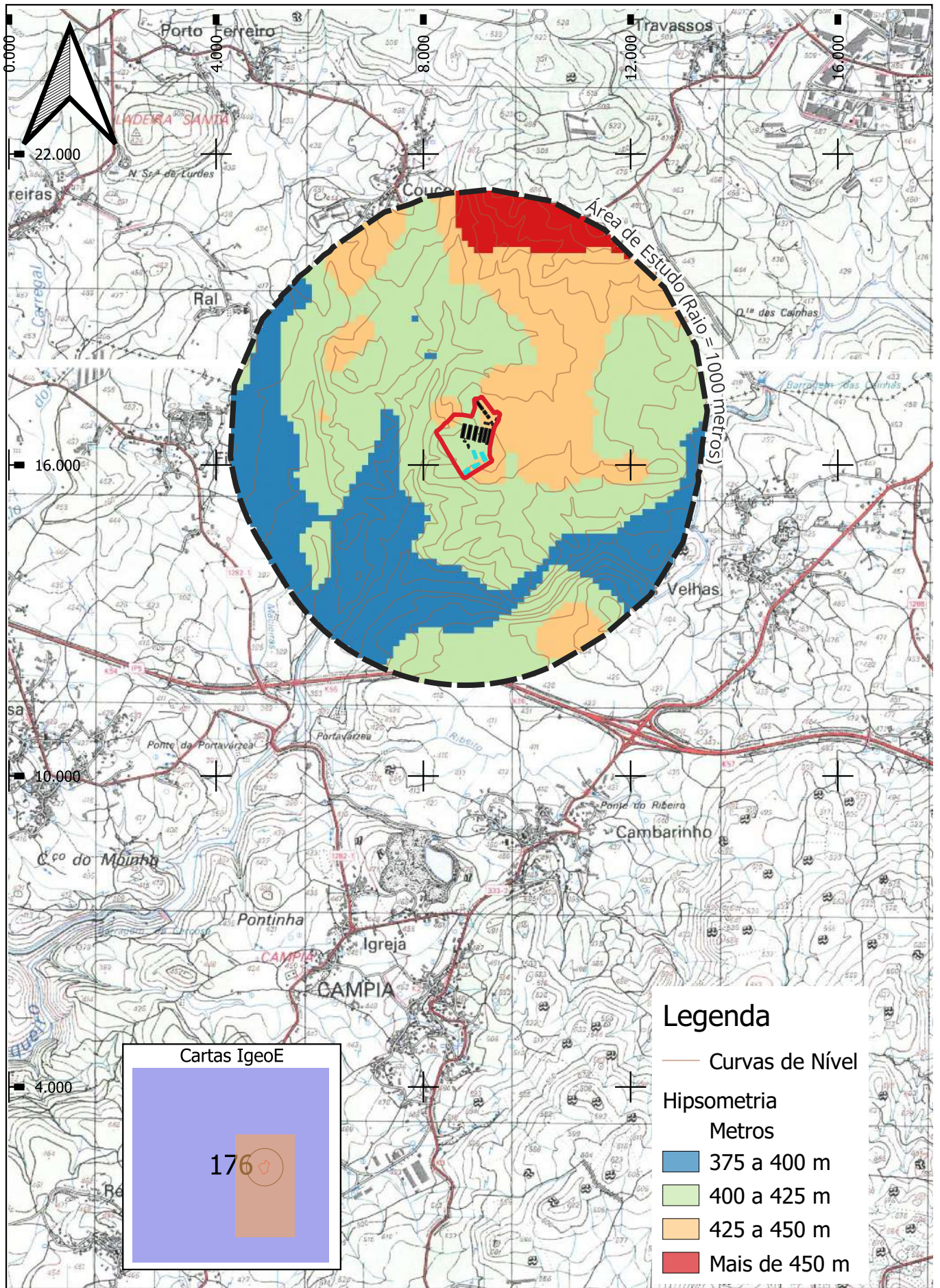

- ### Legenda
- Curvas de Nível
 - Hipsometria
 - Metros
 - 375 a 400 m
 - 400 a 425 m
 - 425 a 450 m
 - Mais de 450 m

Índice	Alterações	Verificado	Data

	Estudou: <i>Joana Filipa Soares</i>	Título: PROJETO DE ALTERAÇÃO DA EXPLORAÇÃO PECUÁRIA DA SUINIMOURA, LDA – OLIVEIRA DE FRADES	Escala numérica: 1/25 000	
	Colaborou: <i>Ana Maria e S.Lda</i>		Escala gráfica (m): 0 250 500 m	
	Desenhou: <i>Joana Filipa Soares</i>	Designação Estudo de Impacte Ambiental Paisagem - Hipsometria	Nº do Desenho: EIA-SUIN-PIN-16	
	Verificou: <i>Ana Maria e S.Lda</i>		Data: Maio/2024	Folha: 1/1

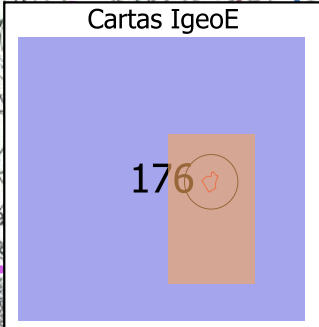
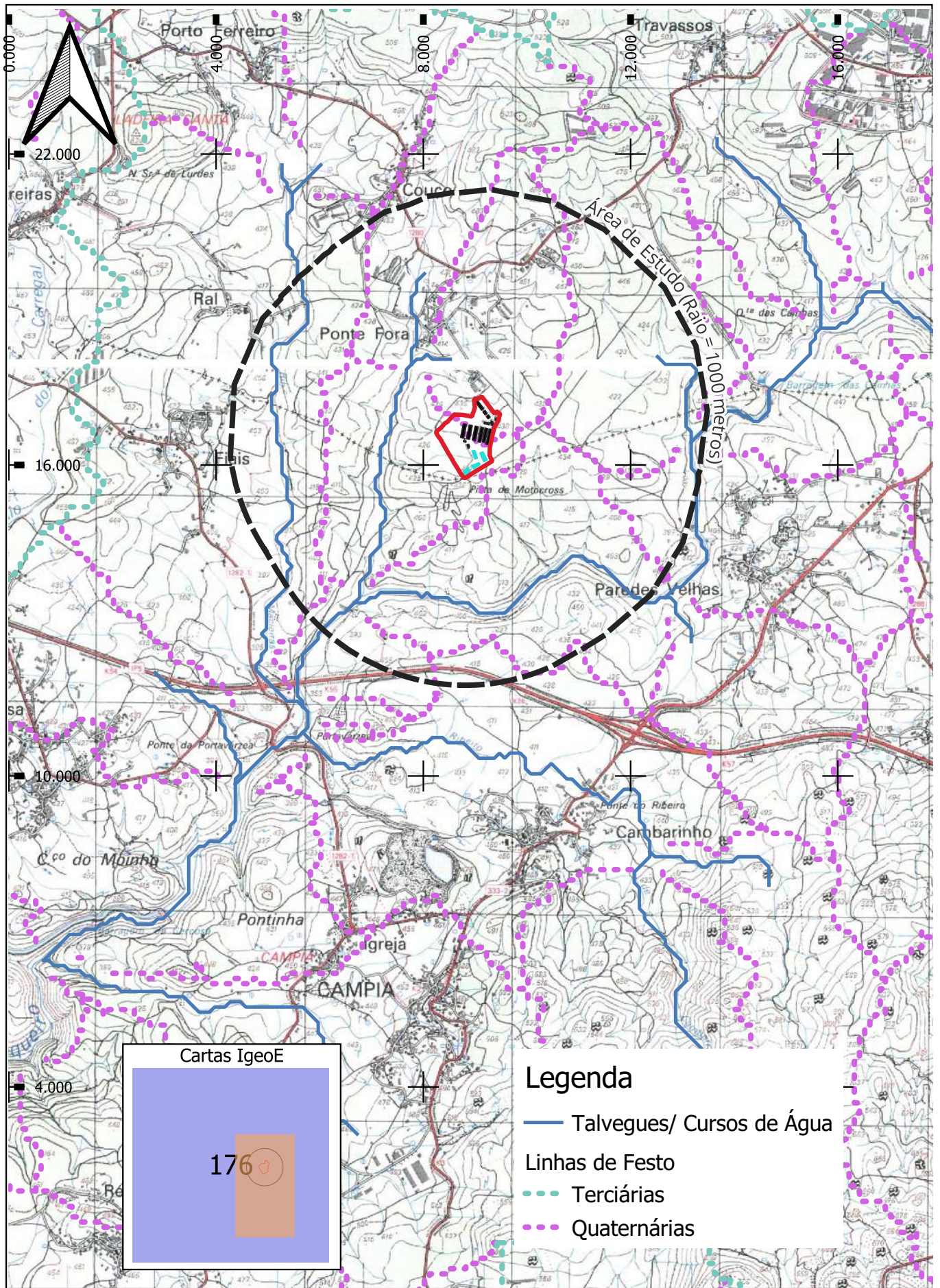

Índice	Alterações	Verificado	Data

	Estudou: <i>Joana Filipa Santos</i>	Título: PROJETO DE ALTERAÇÃO DA EXPLORAÇÃO PECUÁRIA DA SUINIMOURA, LDA – OLIVEIRA DE FRADES	Escala numérica: 1/25 000		
	Colaborou: <i>Ana Maria e S.Lda</i>		Designação Estudo de Impacte Ambiental Paisagem - Linhas de Feto e Talvegues	Escala gráfica (m): 0 250 500 m	
	Desenhou: <i>Joana Filipa Santos</i>	Nº do Desenho: EIA-SUIN-PIN-17		Nº de Ordem:	
	Verificou: <i>Ana Maria e S.Lda</i>		Data: Maio/2024	Folha: 1/1	Nº de Ordem: -

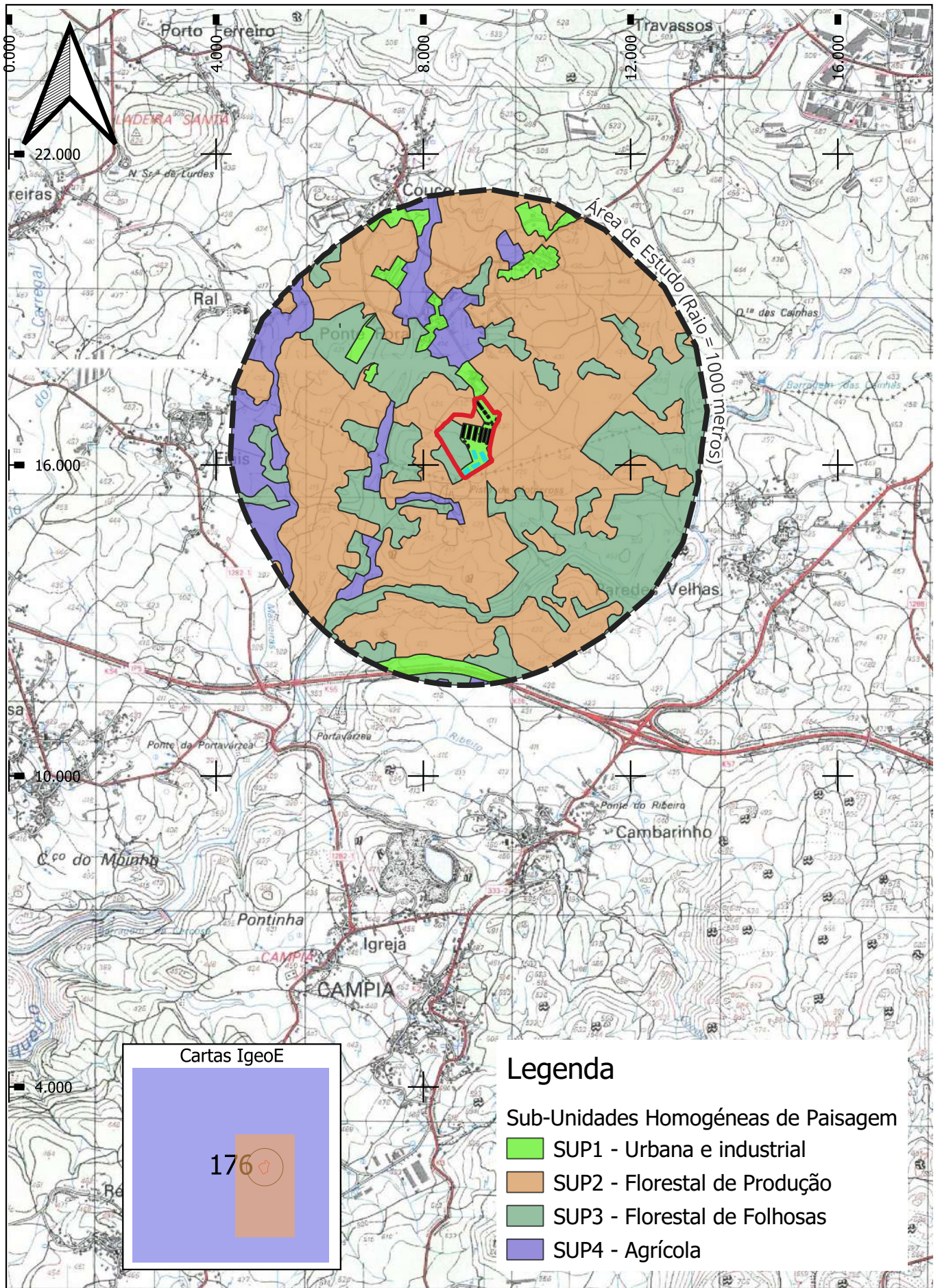

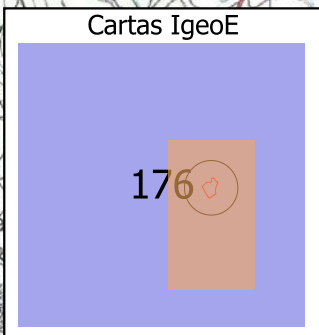

Legenda

- Sub-Unidades Homogéneas de Paisagem
- SUP1 - Urbana e industrial
 - SUP2 - Florestal de Produção
 - SUP3 - Florestal de Folhosas
 - SUP4 - Agrícola

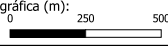

Índice	Alterações	Verificado	Data

	Estudou: <i>Joana Filipa Soares</i>	Título: PROJETO DE ALTERAÇÃO DA EXPLORAÇÃO PECUÁRIA DA SUINIMOURA, LDA – OLIVEIRA DE FRADES	Escala numérica: 1/25 000	
	Colaborou: <i>Ana Maria e S.Lda</i>		Designação Estudo de Impacte Ambiental Paisagem - Sub-Unidades Homogéneas da Paisagem	Escala gráfica (m): 
	Desenhou: <i>Joana Filipa Soares</i>	Nº do Desenho: EIA-SUIN-PIN-18		Nº de Ordem: -
	Verificou: <i>Ana Maria e S.Lda</i>		Data: Maio/2024	Folha: 1/1

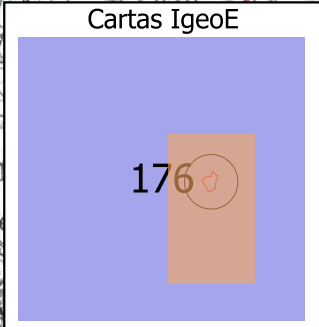
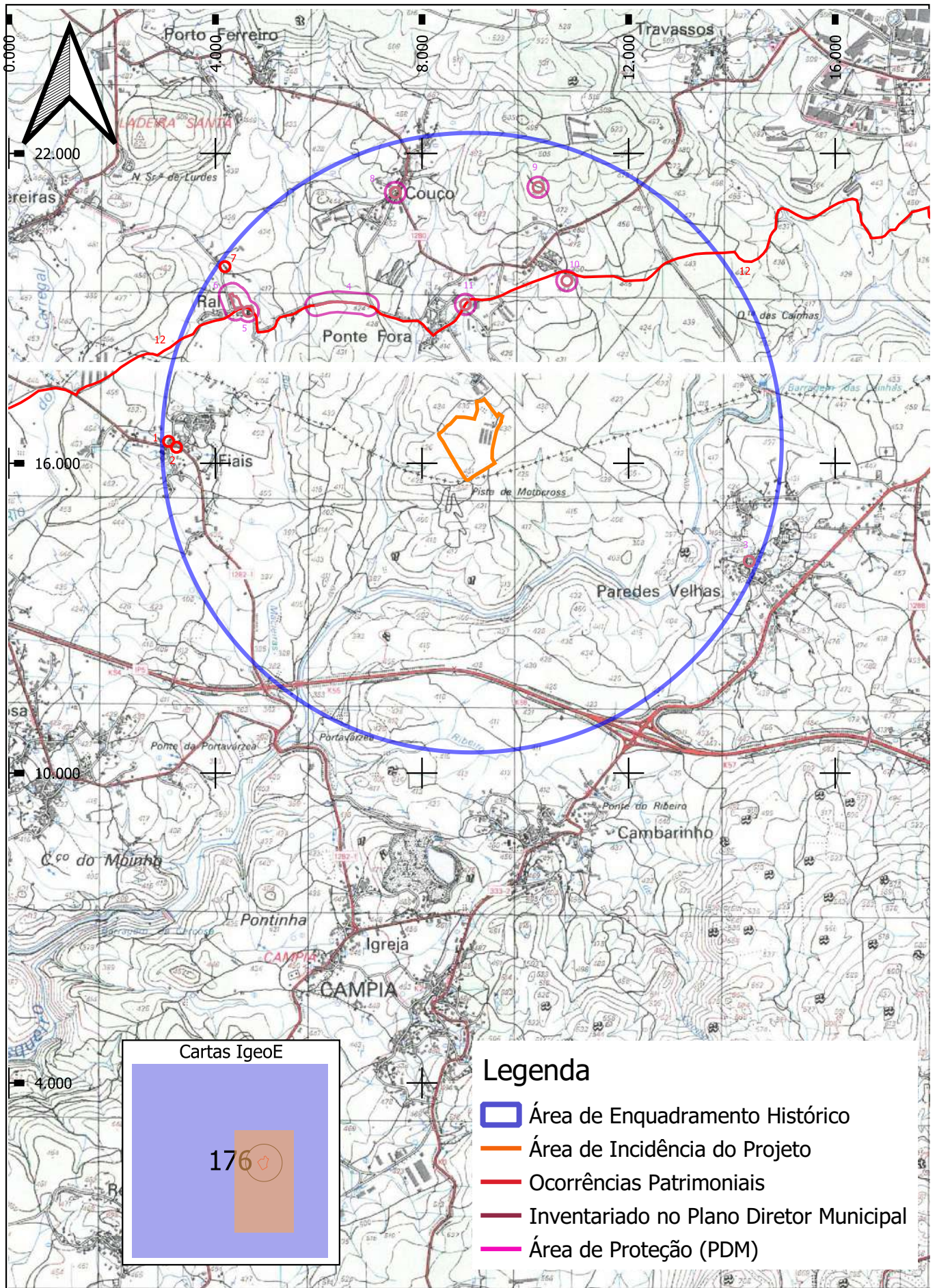

- Legenda**
- Área de Enquadramento Histórico
 - Área de Incidência do Projeto
 - Ocorrências Patrimoniais
 - Inventariado no Plano Diretor Municipal
 - Área de Proteção (PDM)

Índice	Alterações	Verificado	Data



	Estudou: <i>Joana Filipa Santos</i>	Título: PROJETO DE ALTERAÇÃO DA EXPLORAÇÃO PECUÁRIA DA SUINIMOURA, LDA – OLIVEIRA DE FRADES	Escala numérica: 1/25 000	
	Colaborou: <i>Ana Moura e S.Lda</i>		Designação: Estudo de Impacte Ambiental Património - Situação de Referência	Escala gráfica (m): 0 250 500 m
	Desenhou: <i>Joana Filipa Santos</i>	Nº do Desenho: EIA-SUIN-PIN-19	Nº do Desenho:	
	Verificou: <i>Ana Moura e S.Lda</i>		Data: Maio/2024	Folha: 1/1



Legenda

— Área de Incidência do Projeto

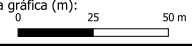
Índice	Alterações	Verificado	Data
--------	------------	------------	------

	Estudou: <i>Joana Filipa Soares</i>	Título: PROJETO DE ALTERAÇÃO DA EXPLORAÇÃO PECUÁRIA DA SUINIMOURA, LDA – OLIVEIRA DE FRADES	Escala numérica: 1/2500		
	Colaborou: <i>Ana Moura e I.L.P.</i>		Escala gráfica (m): 		
	Desenhou: <i>Joana Filipa Soares</i>	Designação: Estudo de Impacte Ambiental Património - Projeto de Execução	Nº do Desenho: EIA-SUIN-PIN-20		
	Verificou: <i>Ana Moura e I.L.P.</i>		Data: Maio/2024 Folha: 1/1 Nº de Ordem: -		

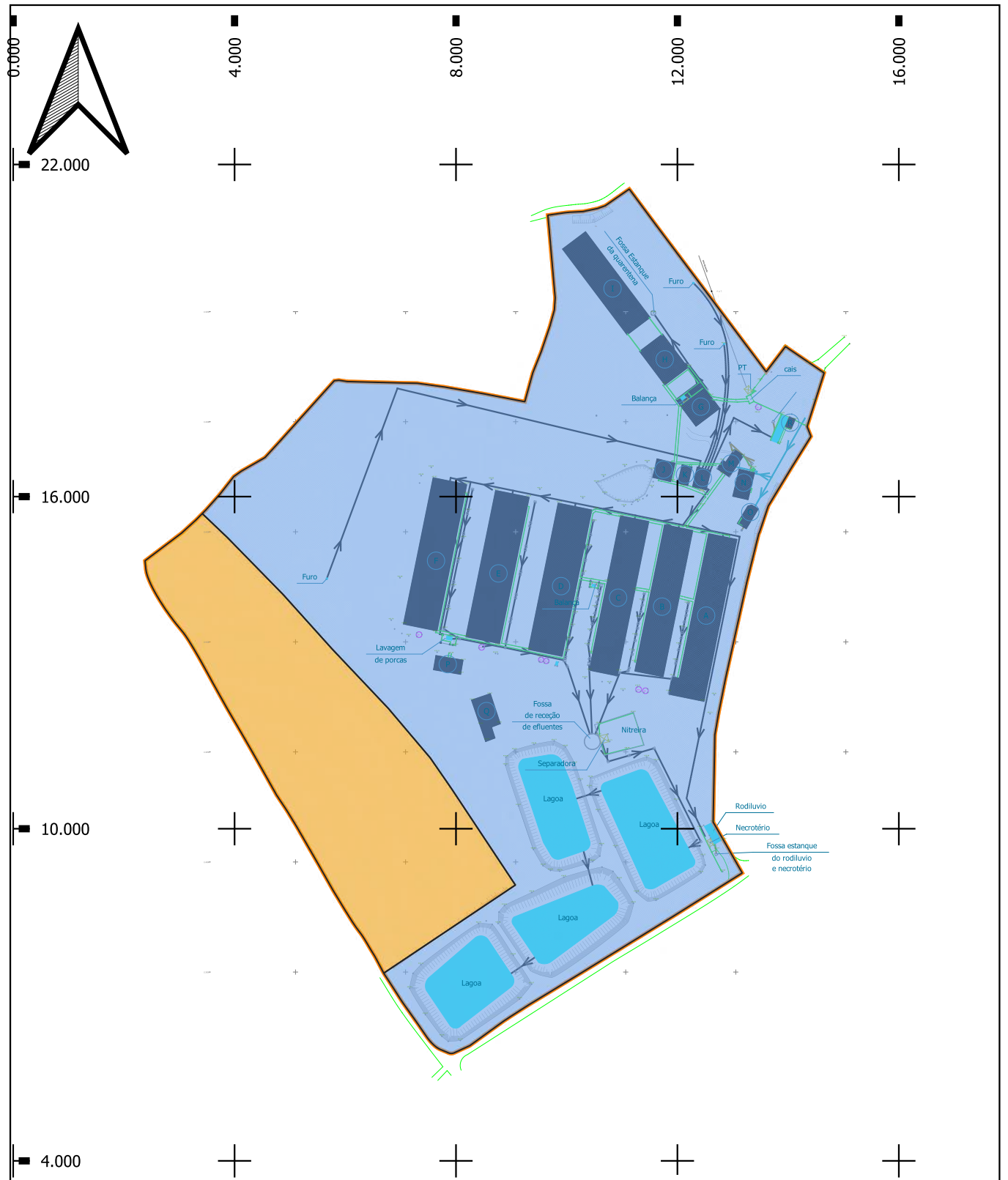



Legenda

Visibilidade do Terreno

Solo Artificializado

Visibilidade Média

Índice	Alterações	Verificado	Data

	Estudou: <i>Joana Filipa Soares</i>	Título: PROJETO DE ALTERAÇÃO DA EXPLORAÇÃO PECUÁRIA DA SUINIMOURA, LDA – OLIVEIRA DE FRADES	Escala numérica: 1/2500	
	Colaborou: <i>Ana Moura e I.L.P.</i>		Designação Estudo de Impacte Ambiental Património - Visibilidade do Terreno	Escala gráfica (m): 
	Desenhou: <i>Joana Filipa Soares</i>	Nº do Desenho: EIA-SUIN-PIN-21		Nº do Desenho: EIA-SUIN-PIN-21
	Verificou: <i>Ana Moura e I.L.P.</i>		Data: Maio/2024	Folha: 1/1