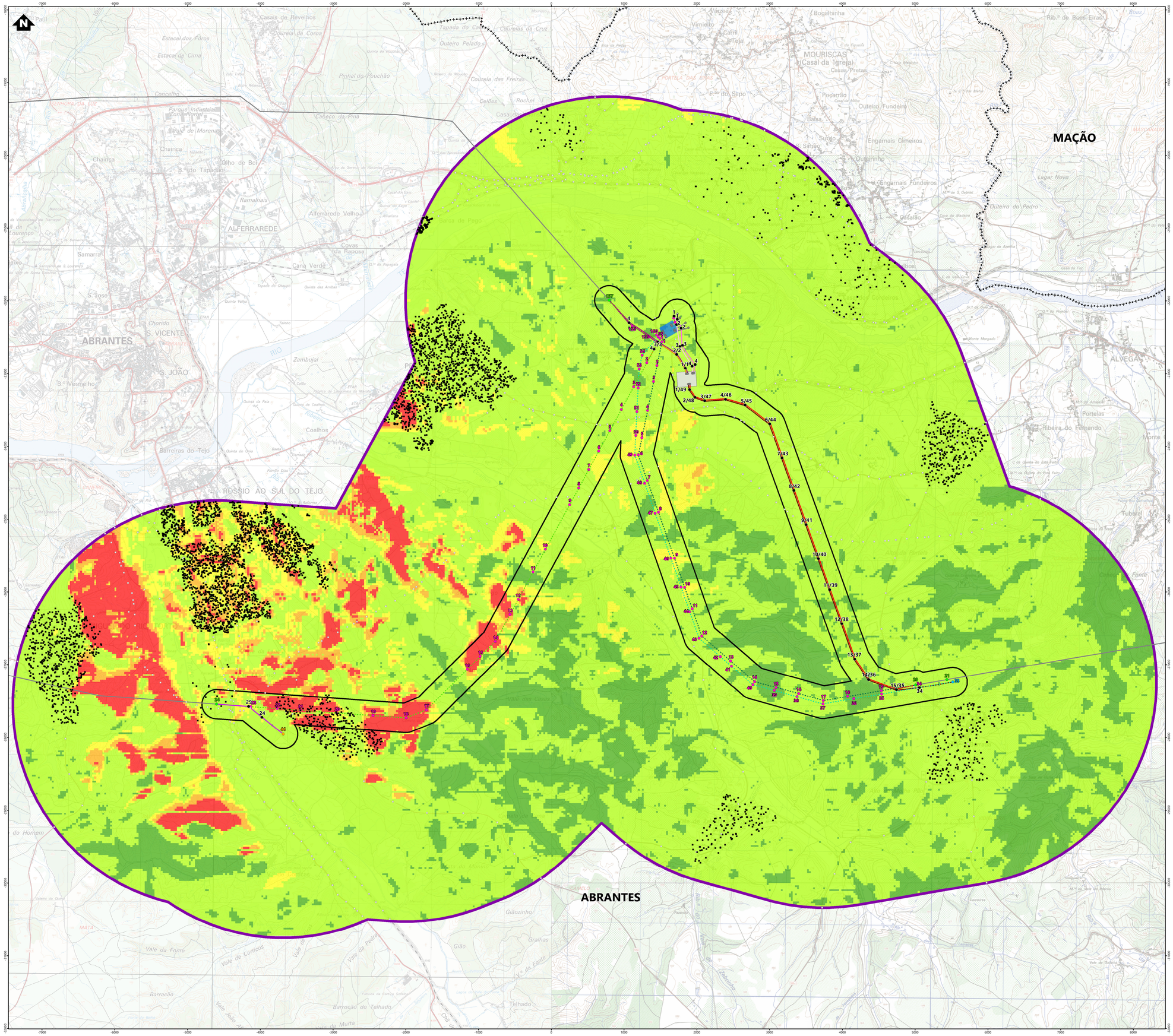
MAÇÃO
ABRANTES
ALFERRAREDE
ROSSIO AO SUL DO TEJO
MOURISCAS
ALVEGA
Portelas
Ribeira do Fernando
Tubaral
Giãozinho
Gralhas
Gião
Telhado
Barracão
Barrocão do Telhado
Vale da Fome
Vale de Corticos
Vale da Pedra
Vale da Fonte
Vale do Murta
Vale João Ai
Vale das Cuetas
Vale do Ribeiro
Vale de Gulheira
Vale de Gulheira
Vale do Homem
Vale da Quinta
Vale do Carvalho
Vale do Carvalho
Vale do Pedro
Vale do Pedro
Vale do Pedro