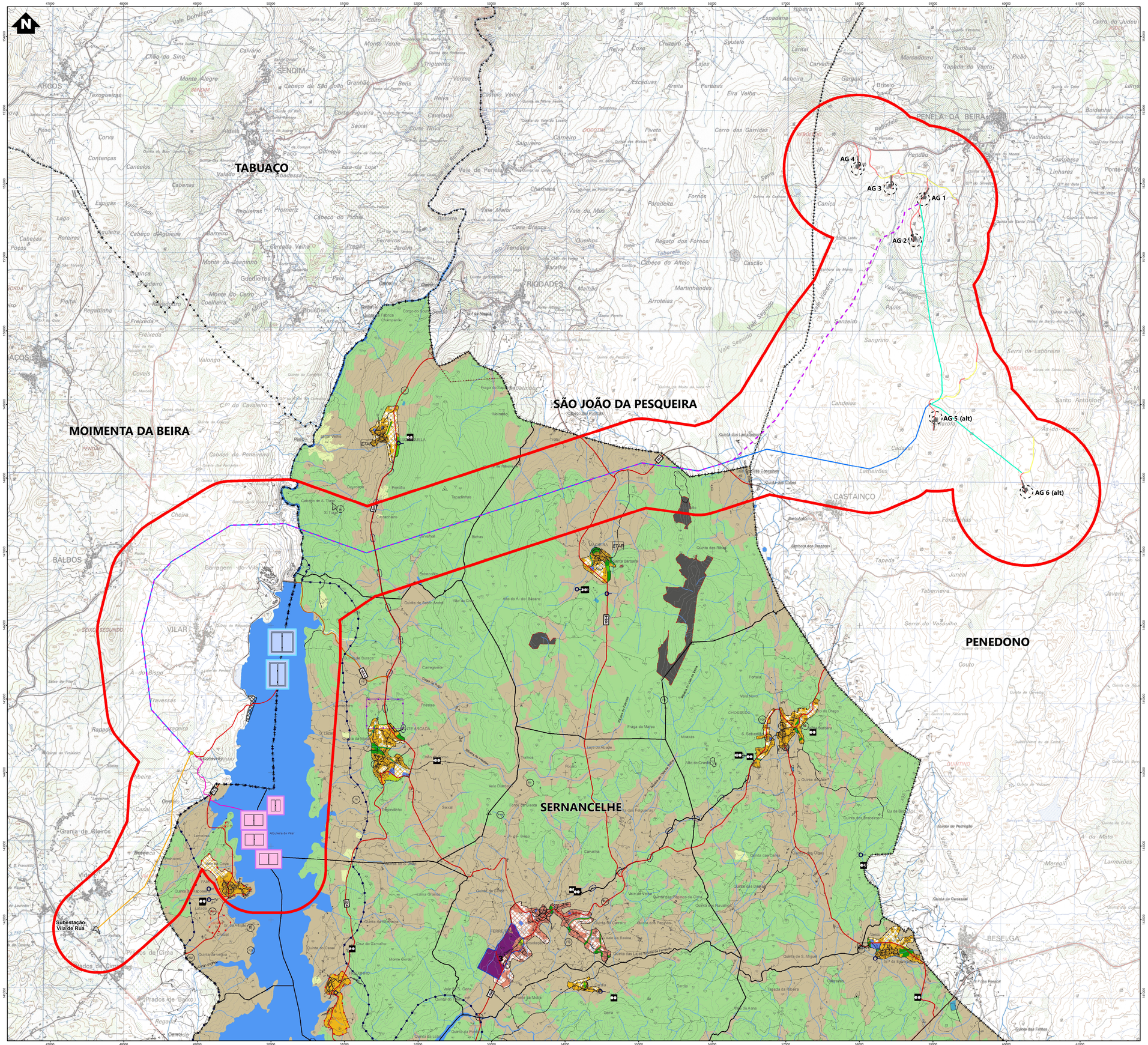

Simbologia

- Concelhos
- Área de estudo

Elementos complementares

- Subestação de Vila de Rua

Elementos do projeto

- Subestação

Solar flutuante

- Zona de montagem e armazenamento temporário de painéis

Zona A (Norte) - Base

- Módulos fotovoltaico
- Posto de transformação
- Zona de ancoragem
- Vala elétrica de ligação das ilhas de painéis à subestação (imersa até à caixa de transição e depois em vala enterrada)

Zona B (Centro) - Alternativa

- Módulos fotovoltaico
- Posto de transformação
- Zona de ancoragem
- Vala elétrica de ligação das ilhas de painéis à subestação (imersa até à caixa de transição e depois em vala enterrada)

Eólico

- Plataforma dos aerogeradores
- Área de projeção das pás dos aerogeradores
- Posto de corte
- Posto de corte (alt)
- Acessos a construir
- Acessos a melhorar

Linha elétrica

- Linha elétrica, a 60 kV
- Linha elétrica, a 30kV - Base
- Linha elétrica, a 30kV - Alternativa
- Linha elétrica, a 30kV - Alternativa (Linhas Internas)

Legenda Plano Diretor Municipal de Sernancelhe - 1A - Classificação e Qualificação do Solo

- LIMITE DE CONCELHO CAOP2010
- LIMITE DE FREGUESIA
- LIMITE DO PLANO DE ORDENAMENTO DA ALBUFEIRA DO VILAR
- LIMITE DOS PLANOS MUNICIPAIS EM VIGOR
  - 1 Plano de Pormenor da Área Urbana Degradada de Sernancelhe
  - 2 Plano de Pormenor da Área Urbana Degradada da Sentieira da Lapa
  - 3 Plano de Urbanização da Ficalho
- LIMITE DO PERÍMETRO URBANO
- UNIDADES OPERATIVAS DE PLANEAMENTO E GESTÃO
  - UOPG1 Área a norte do aglomerado de Faia
  - UOPG2 Aglomerado de Faia
  - UOPG3 Área a sul do aglomerado de Faia
  - UOPG4 Aglomerado de Fieisoito
  - UOPG5 Área a nascente do aglomerado de Vila de Ponte
  - UOPG6 Área a norte do aglomerado de Vila de Ponte
  - UOPG7 Aglomerado de Vila de Ponte
  - UOPG8 Expansão da zona urbana de Sentieira da Lapa
- ZONAS INUNDÁVEIS

SOLO URBANO

SOLO URBANIZADO

- ESPAÇOS CENTRAIS
- ESPAÇOS RESIDENCIAIS DE NÍVEL I
- ESPAÇOS RESIDENCIAIS DE NÍVEL II
- ESPAÇOS DE USO ESPECIAL
- ESPAÇOS DE ATIVIDADES ECONÓMICAS

SOLO URBANIZÁVEL

- ESPAÇOS RESIDENCIAIS DE EXPANSÃO DE NÍVEL I
- ESPAÇOS RESIDENCIAIS DE EXPANSÃO DE NÍVEL II

ESPAÇOS VERDES

- ESPAÇOS VERDES DE PROTEÇÃO E SALVAGUARDA
- ESPAÇOS VERDES DE ENQUADRAMENTO
- ESPAÇOS VERDES E DE UTILIZAÇÃO COLETIVA

SOLO RURAL

SOLO RURAL

- ESPAÇOS NATURAIS
- ESPAÇOS CULTURAIS
- ESPAÇOS DE RECURSOS GEOLÓGICOS
- ESPAÇOS DESTINADOS A EQUIPAMENTOS
- AGLOMERADOS RURAIS
- ÁREAS DE EDIFICAÇÃO DISPERSA

ESPAÇOS AGRÍCOLAS OU FLORESTAIS

SOLO RURAL

- ESPAÇOS AGRÍCOLAS
- ESPAÇOS FLORESTAIS DE PRODUÇÃO
- ESPAÇOS FLORESTAIS DE CONSERVAÇÃO

RECURSOS GEOLÓGICOS

- ÁREAS DE EXPLORAÇÃO CONSOLIDADA
- ÁREAS DE SALVAGUARDA DE EXPLORAÇÃO
- ÁREAS DE EXPLORAÇÃO COMPLEMENTAR
- ÁREAS POTENCIAIS

PATRIMÓNIO CULTURAL

- SITIOS ARQUEOLÓGICOS
- BENS IMÓVEIS NÃO CLASSIFICADOS

REDE VÁRIA

REDE RODOVIÁRIA NACIONAL

- REDE NACIONAL COMPLEMENTAR

REDE MUNICIPAL FUNDAMENTAL

- REDE MUNICIPAL PRINCIPAL
- REDE MUNICIPAL SECUNDÁRIA

REDE VÁRIA URBANA

- REDE URBANA

ABASTECIMENTO DE ÁGUA

- CAPTAÇÕES DE ÁGUA SUBTERRÂNEA PARA ABASTECIMENTO PÚBLICO
- RESERVATÓRIO
- AQUATORA

SANEAMENTO

- ETAR/S

ÁREAS AFETAS À PROTEÇÃO CIVIL

- BOMBEIROS
- GNR

REV	DATA	RESP	DESCRIÇÃO

REVISÃO

CLIENTE
Parque Eólico do Douro Sul, S.A.

finerge

PROJETO ESTUDO DE IMPACTO AMBIENTAL DA CENTRAL SOLAR FOTOVOLTAICA FLUTUANTES DE VILAR-TABUAÇO E PROJETO HÍBRIDO ASSOCIADO

green by FUTURE

DESIGNAÇÃO CARTA DE ORDENAMENTO (PDM SERNANCELHE)

RESP.	Cristina Reis	ESCALAS	DESENHO Nº	FOLHA	REVISÃO
CO-AUTOR	Pedro Félix	1:25000	2.3	1/1	
DATA	Abril 2025		FICHEIRO	W24.025-004	

Sistema de Coordenadas: ETRS 1989 Portugal TM06;
Divisão Administrativa: DGTerritório - CAOP2024
Base Cartográfica: Plano Diretor Municipal de Sernancelhe - Planta de Ordenamento - 1A - Classificação e Qualificação do Solo
Base Cartográfica: Carta Militar de Portugal - 1/25000 (Folhas 138, 139, 148, 149, 158 e 159), Gecd

ESTE DESENHO É PROPRIEDADE DA FUTURE PROMAN. NÃO PODE SER UTILIZADO, REPRODUZIDO NO TODO OU EM PARTE OU COMUNICADO A TERCEIROS SEM A SUA EXPRESSA AUTORIZAÇÃO.

Formato: A1