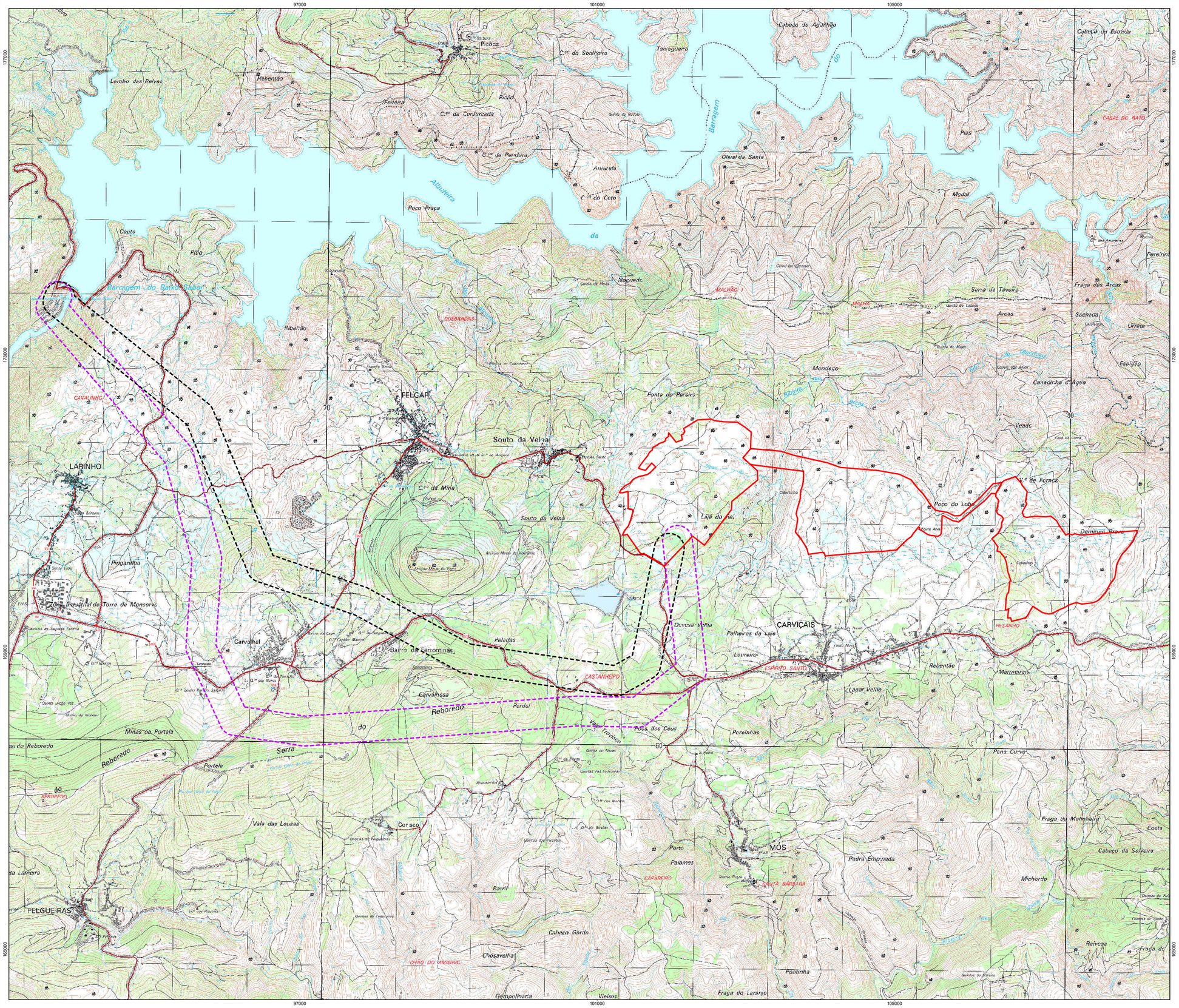

Enquadramento Administrativo

Limite administrativos

- Municípios
- Freguesias
- Freguesias abrangidas pelo projeto

Fonte: Carta Administrativa Oficial de Portugal (CAOP) 2024

Área de estudo da Central Solar Fotovoltaica do Planalto Branco

Corredores de Estudo da ligação à RESP

- Corredor A
- Corredor B

Extrato da Carta Militar de Portugal, folhas nº 118, 119, 130 e 131 escala:1/25 000.

Sistema de Coordenadas: ETRS89/PT-TM06
Elipsóide: GRS80
Projeção: Transversa de Mercator

0 0,5 1 km

Projeto da Central Solar Fotovoltaica do Planalto Branco
Proposta de Definição do Âmbito

Enquadramento Administrativo da Área de Estudo

DATA:	DESENHOU:	PROJECTOU:	VERIFICOU:	ESCALA:	DESENHO Nº:
06/07/2026	DMB	-	FCC	1/25000	1
FOLHA: 1/1 A1					

M&A Portugal

SGS

2:1 - PRODUCAO\Sig\Carto\2026\1080\20240\Projet_Desenvolvimento\MA0070805_01_v3\T08205_01_v2_Dev1_Enquadramentoadministrativo.mxd A1 (841mm x 594mm)