

Tipo	A	Anfíbios
Num/espécie	04	Anfíbios
Obra/Emp	CV09.AT	Alto Tâmega – Acesso C30
Detalhe	Construção do acesso C30	
Data	19/07/2016	

DESCRIÇÃO DA ATUAÇÃO

Devido aos trabalhos de construção do acesso C30, realizou-se uma transladação de anfíbios presentes num troço de ribeiro objeto de intervenção, para mitigar os efeitos sobre a população existente.

Para a transladação dos exemplares foi necessária a captura de espécies com apoio de camaroeiros. Os indivíduos capturados foram temporariamente instalados em contentores de polietileno preto, (a escolha destes contentores surge como forma de evitar a sua fuga, até que fosse concluído todo o processo de transladação).

Os trabalhos foram desenvolvidos no dia 19 de julho de 2016 por técnicos especializados em manuseio de fauna, com ampla experiência em trabalhos com espécies de anfíbios. Os exemplares capturados foram instalados em contentores com alguma reserva de água de forma a manterem-se húmidos. Todos os exemplares capturados foram identificados e instalados num troço do mesmo ribeiro com condições adequadas para a sua permanência e desenvolvimento.

Para garantir a recolha do maior número de exemplares, o ribeiro foi percorrido de forma minuciosa, procurando anfíbios numa extensão de 20 m do troço que viria a ser alvo da obra. Foi por vezes necessário o levantamento de pedras e desvio de alguma vegetação existente no interior e nas margens do ribeiro, como forma de rentabilizar o número de capturas e consequente proteção do maior número de indivíduos.

Foram avaliadas as condições dos pontos de água nas proximidades, de forma a identificar a melhor zona de destino das espécies recolhidas e garantir assim, o maior êxito da transladação.

A zona escolhida como destino para os exemplares capturados, localiza-se numa linha de água próxima ao ribeiro alvo de prospeção, onde existem condições adequadas para a instalação e sobrevivência dos indivíduos.

No total trasladaram-se 2 exemplares, todas elas adultos de *Rana ibérica*, no troço de 20 m metros do ribeiro, No quadro 1 está detalhado para esta espécie o número de exemplares encontrados nesta atividade e o respetivo estado de conservação e proteção.

Nome comum	Nome científico	Livro Vermelho Portugal	IUCN Red List	Convenção Berna	Directiva Habitats	Nºexemplares
Rã ibérica	<i>Rana iberica</i>	LC	NT	II	B-IV	2

Quadro 1. Exemplares de anfíbios transferidos do ribeiro, com seu estado de conservação (Livro Vermelho dos Vertebrados de Portugal: Cabral et al., 2006; 2009 IUCN Red List of Threatened Species: IUCN, 2009), e proteção (Convenção de Berna, transposição Decreto-Lei 316/89; Directivas Habitats: Directiva 92/43/CEE, transposição Decreto-Lei 140/99 modificado Decreto-Lei 49/2005).

DADOS GERAIS DA PARCELA AFETADA

PARCELA INICIAL: MUNICIPIO/FREGUESIA	Vila Pouca de Aguiar / Parada de Monteiros		
COORD X,Y (DATUM 73)	34960 / 210642	COORD X,Y (ETRS 89)	607225 / 4602208
SITUAÇÃO INICIAL	Ribeiro de pequenas dimensões com linha de água permanente e com presença de anfíbios que serão afetados pelas obras.		
SUPERFÍCIE / EXTENSÃO AFETADA	20 metros.		
PARCELA DE DESTINO	Troço do ribeiro, que não será afetado pelas obras de construção de acesso, e com condições adequadas para a permanência e desenvolvimento dos exemplares de anfíbios a trasladar.		
COORD X,Y (DATUM 73)	34967 / 210683	COORD X,Y (ETRS 89)	607231 / 4602250
SITUAÇÃO FINAL	Ribeiro cujas populações de anfíbios foram reforçadas e melhoradas com exemplares procedentes de zonas limítrofes		

MONITORIZAÇÃO

Não se aplica.

OUTRAS AÇÕES DE COMPENSAÇÃO/ MINIMIZAÇÃO / MONITORIZAÇÃO ASSOCIADAS

Não se aplica.

OBSERVAÇÕES

IMAGENS



Figura 1. Situação inicial (parcela inicial) / localização inicial

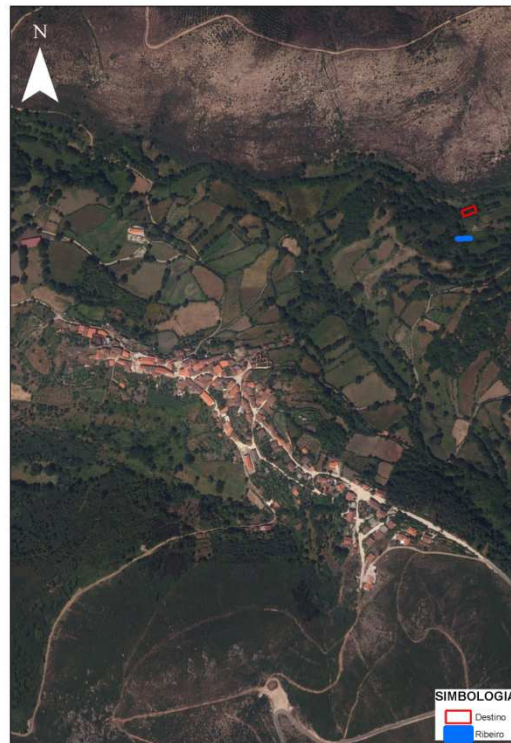

Figura 2: Situação final / Localização final



Figura 3: Detalhes da atuação