

Simbologia

— Linha Portimão - Tavira, a 400 kV, Troço entre o actual apoio 79 da Linha Portimão-Tunes Norte e a SE de Tavira

Limites de:

- NUT 2
- NUT 3
- Concelhos

Algarve

Freguesias

- São Bartolomeu de Messines
- Alte
- Armeixal
- Cachopo

Baixo Alentejo

Freguesias

- Almodôvar
- São Barnabé
- Santa Cruz

Fonte: Carta Administrativa Oficial de Portugal - IGP

Rev.	Alterações	C.Proj.	Proj.	Des.	Data



RELATÓRIO DE CONFORMIDADE AMBIENTAL DO PROJECTO DE EXECUÇÃO DA LINHA DE CONFORMIDADE AMBIENTAL DO PROJECTO DE EXECUÇÃO DA LINHA PORTIMÃO - TAVIRA, A 400 kV TROÇO ENTRE O ACTUAL APOIO 79 DA LINHA PORTIMÃO-TUNES NORTE E A SE DE TAVIRA

LOCALIZAÇÃO DO PROJECTO

Projecto:	
Desenhou:	MPP
Visões:	SP MMT DP JPM
Nº Arquivos:	0469 0124
Nº Folhas:	1/1
Escala:	1:510 000
Data:	Ago. 2009
Ficheiro:	0469-0124.rxd

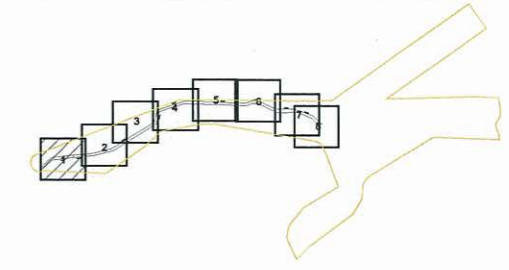
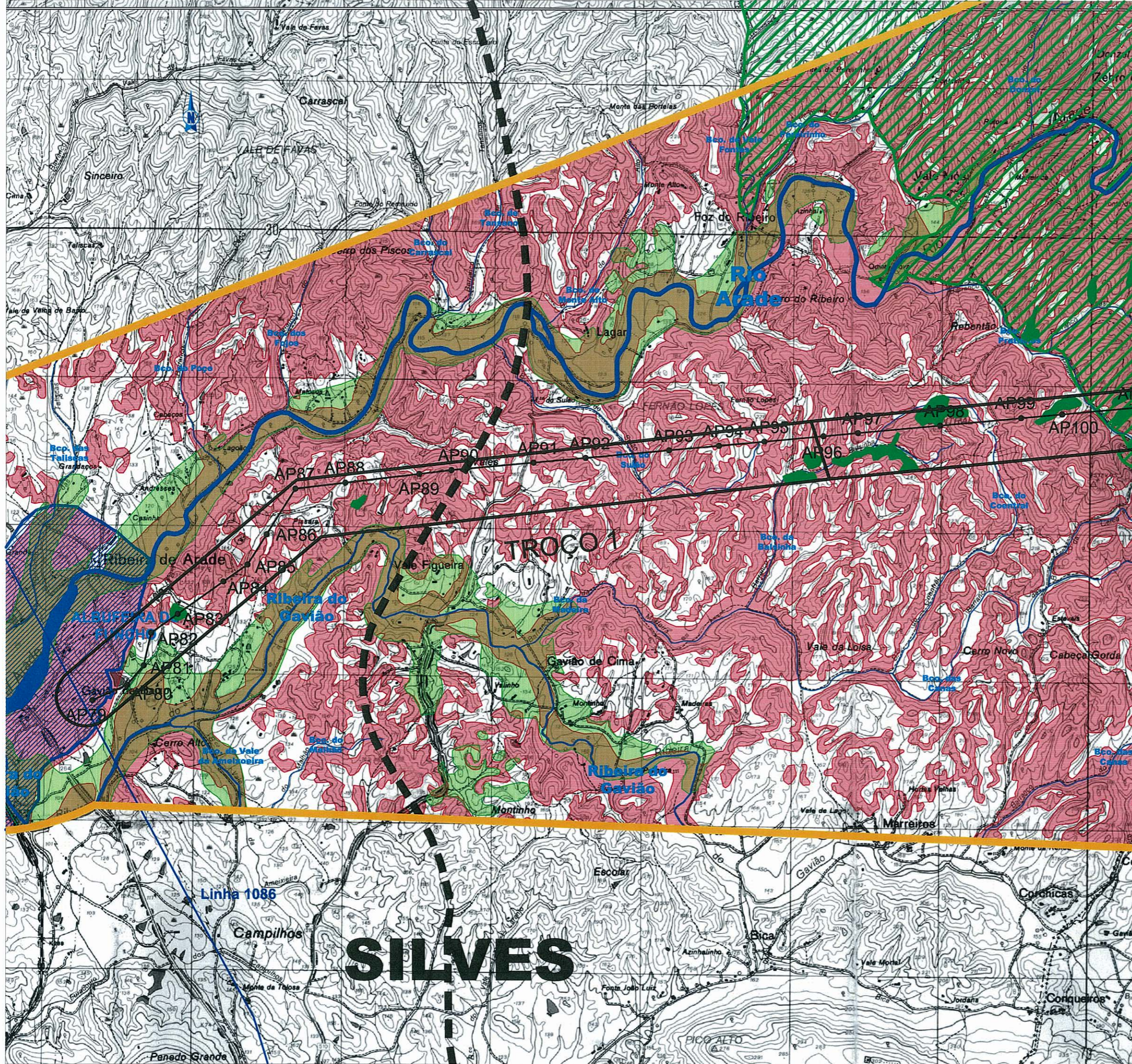

- Linha Portimão - Tavira, a 400 kV troço entre o apoio 79 e a SE de Tavira
- Apoios
- Área de Estudo do EIA
- - - - - Limite Concelhos
- Estrada Nacional
- Rede Nacional de Transporte (Tensão de 150kV)
- Corredor do EIA
- ⊙ (SE) Localização da Subestação de Tavira (SE01)

- CONDICIONANTES BIOFÍSICAS**
- ▨ Áreas Classificadas: Rede Natura 2000
 - Linhas de Água Principais
 - Linhas de Água Secundárias
 - RAN
 - REN
- Espaços Naturais**
- ▨ Áreas de Salvaguarda e Activação Biofísica
 - Montado

Ref. Substitui:	Alterações:	C. Proj.	Proj.	Des.	Data
-----------------	-------------	----------	-------	------	------

ATKINS **EGSP** **ESTEREOFOTO**
 ENERGIA E SISTEMAS DE POTÊNCIA GeoEngenharia S.A.

REN 2

RELATÓRIO DE CONFORMIDADE AMBIENTAL DO PROJECTO DE EXECUÇÃO DA REDE DE CONFORMIDADE AMBIENTAL DO PROJECTO DE EXECUÇÃO DA LINHA PORTIMÃO - TAVIRA, A 400 kV TROÇO ENTRE O APOIO 79 E A SE DE TAVIRA		Projectou:	
Desenhou:	MPP	Verificou:	CP MMT DP JPM
Desenho Nº:	0469 0123	Escalas:	1:25000
0469	1/8	Ficheiro:	0469-0123.dwg
CONDICIONANTES BIOFÍSICAS		Data:	Agosto 2009

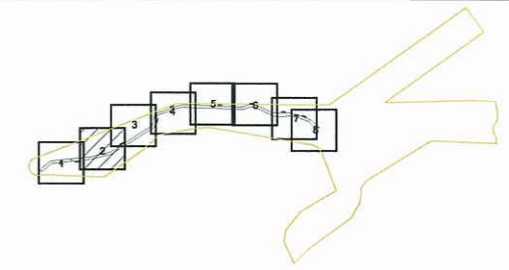
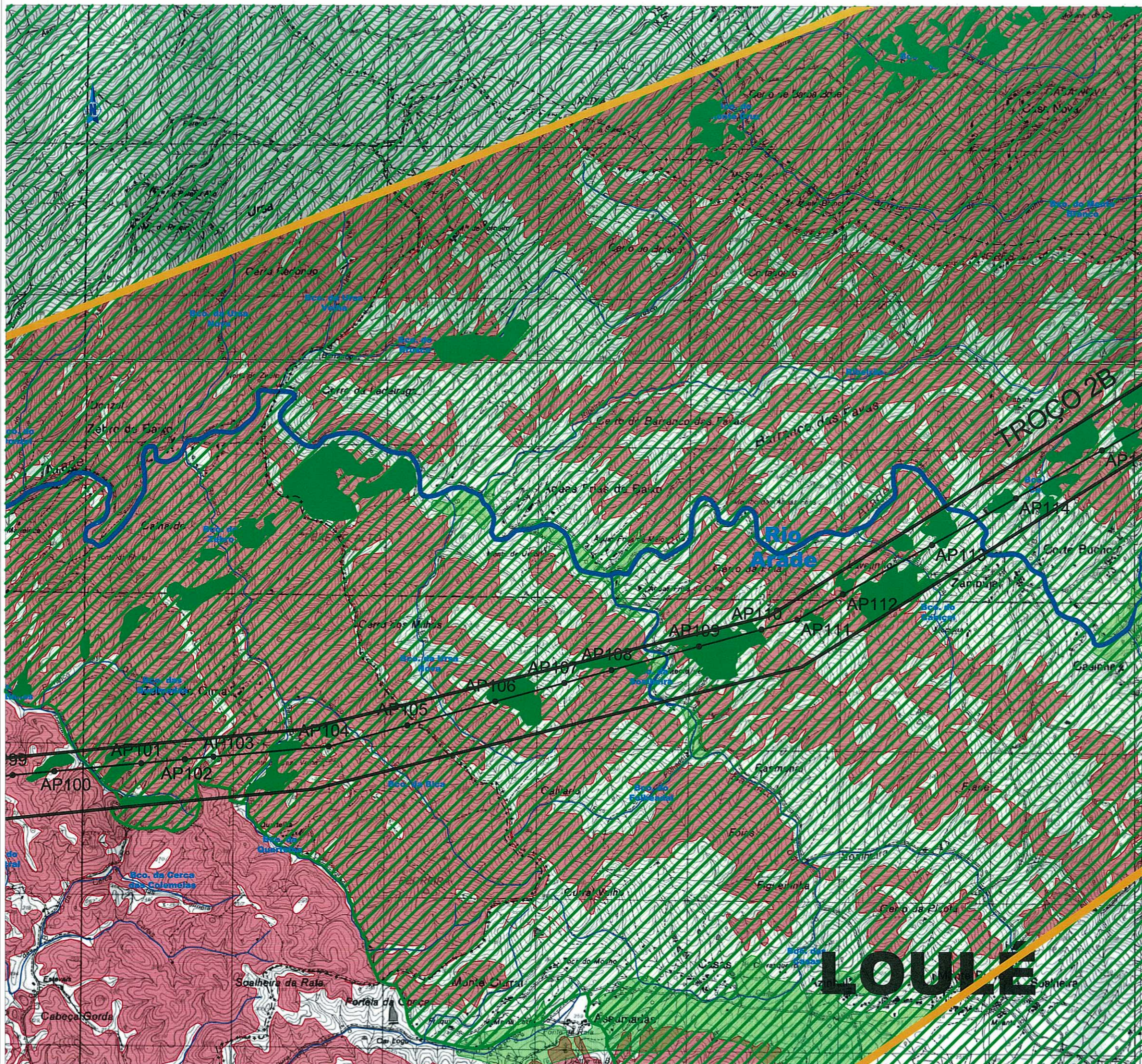

- Linha Portimão - Tavira, a 400 kV troço entre o apoio 79 e a SE de Tavira
- Apoios
- Área de Estudo do EIA
- Limite Concelhos
- Estrada Nacional
- Rede Nacional de Transporte (Tensão de 150kV)
- Corredor do EIA
- Localização da Subestação de Tavira (SE01)

- CONDICIONANTES BIOFÍSICAS**
- Áreas Classificadas: Rede Natura 2000
 - Linhas de Água Principais
 - Linhas de Água Secundárias
 - RAN
 - REN
- Espaços Naturais**
- Áreas de Salvaguarda e Ativação Biofísica
 - Montado

Ref.	Substitui	Alterações	C.Proj.	Proj.	Des.	Data

ATKINS **EGSP** **ESTEREOFOTO**
 ENERGIA E SISTEMAS DE POTÊNCIA GeoEngenharia S.A.

REN **2**

RELATÓRIO DE CONFORMIDADE AMBIENTAL DO PROJECTO DE EXECUÇÃO DA LINHA PORTIMÃO - TAVIRA, A 400 kV TROÇO ENTRE O APOIO 79 E A SE DE TAVIRA		Projecto:	
CONDICIONANTES BIOFÍSICAS		Desenho:	MPP
		Visto:	CP MMT DP JPM
		Desenho Nº:	0469 0123
		Folha:	2/8
		Escala:	1:25000
		Ficheiro:	0469-0123.dwg
		Data:	Agosto 2009

ALMODÔVAR

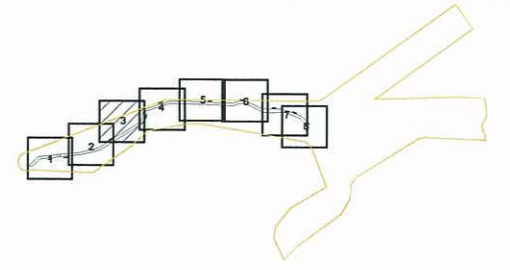
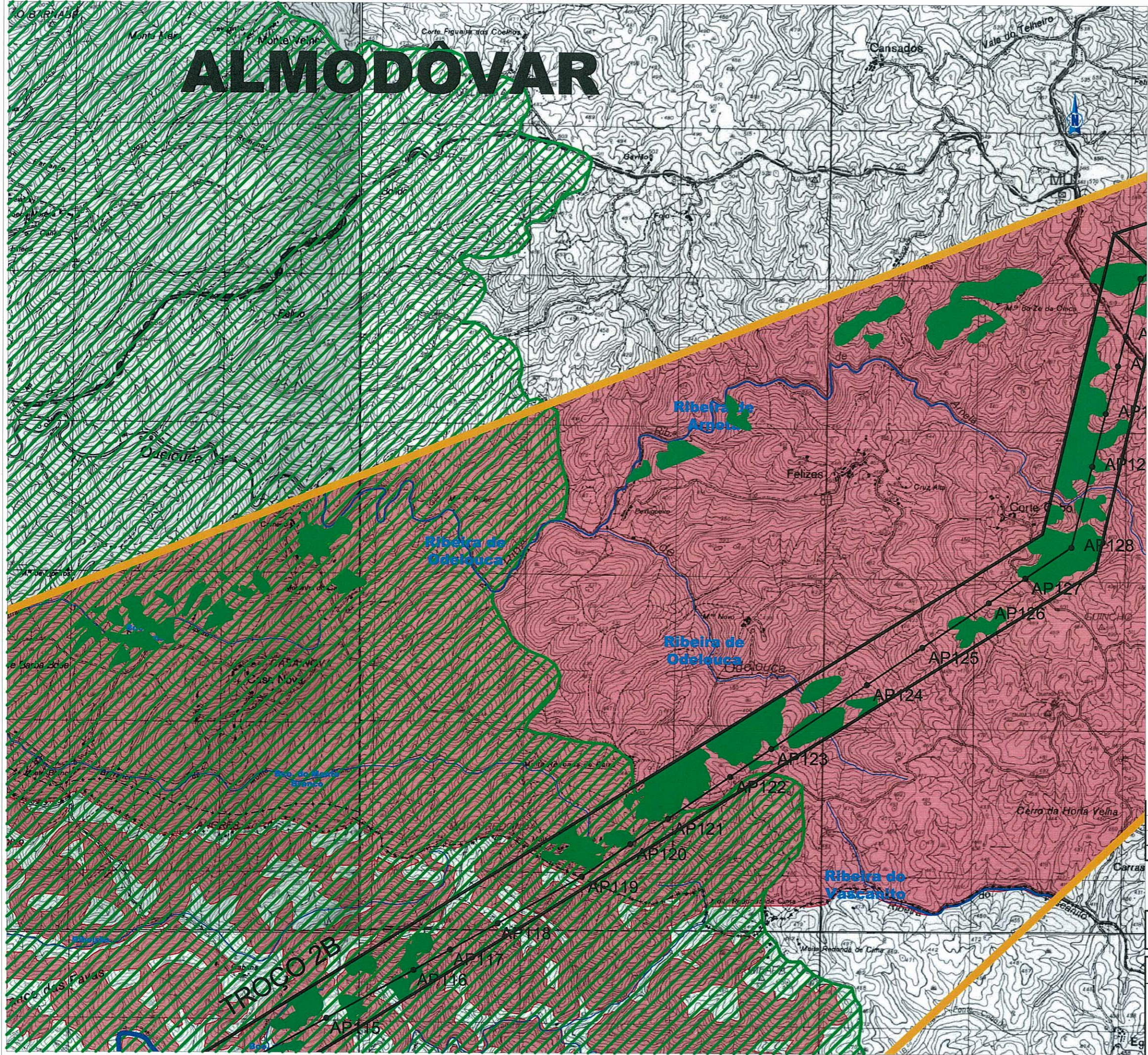

- Linha Portimão - Tavira, a 400 kV troço entre o apoio 79 e a SE de Tavira
- Apoios
- Área de Estudo do EIA
- Limite Concelhos
- Estrada Nacional
- Rede Nacional de Transporte (Tensão de 150kV)
- Corredor do EIA
- Localização da Subestação de Tavira (SE01)

- CONDICIONANTES BIOFÍSICAS**
- Áreas Classificadas: Rede Natura 2000
 - Linhas de Água Principais
 - Linhas de Água Secundárias
 - RAN
 - REN
- Espaços Naturais**
- Áreas de Salvaguarda e Activação Biofísica
 - Montado

Ref.	Substitui:	Alterações:	C.Proj.	Proj.	Des.	Data
------	------------	-------------	---------	-------	------	------

ATKINS **EGSP** **ESTEREOFOTO**
 ENERGIA E SISTEMAS DE POTÊNCIA GeoEngenharia S.A.



2

RELATÓRIO DE CONFORMIDADE AMBIENTAL DO PROJECTO DE EXECUÇÃO DA REDE DE CONFORMIDADE AMBIENTAL DO PROJECTO DE EXECUÇÃO DA LINHA PORTIMÃO - TAVIRA, A 400 kV TROÇO ENTRE O APOIO 79 E A SE DE TAVIRA		Projecto:
CONDICIONANTES BIOFÍSICAS	Desenhou:	MPP
	Validou:	CP MMT DP JPM
	Desenho Nº:	0469 0123
	Escala:	3/8
	Ficheiro:	0469-0123.dwg
Data:	Agosto 2009	