

| REV. | DATA | DESCRIÇÃO DA MODIFICAÇÃO | DES | PROJ | VERIF. | APROV |
|------|------|--------------------------|-----|------|--------|-------|
|      |      |                          |     |      |        |       |

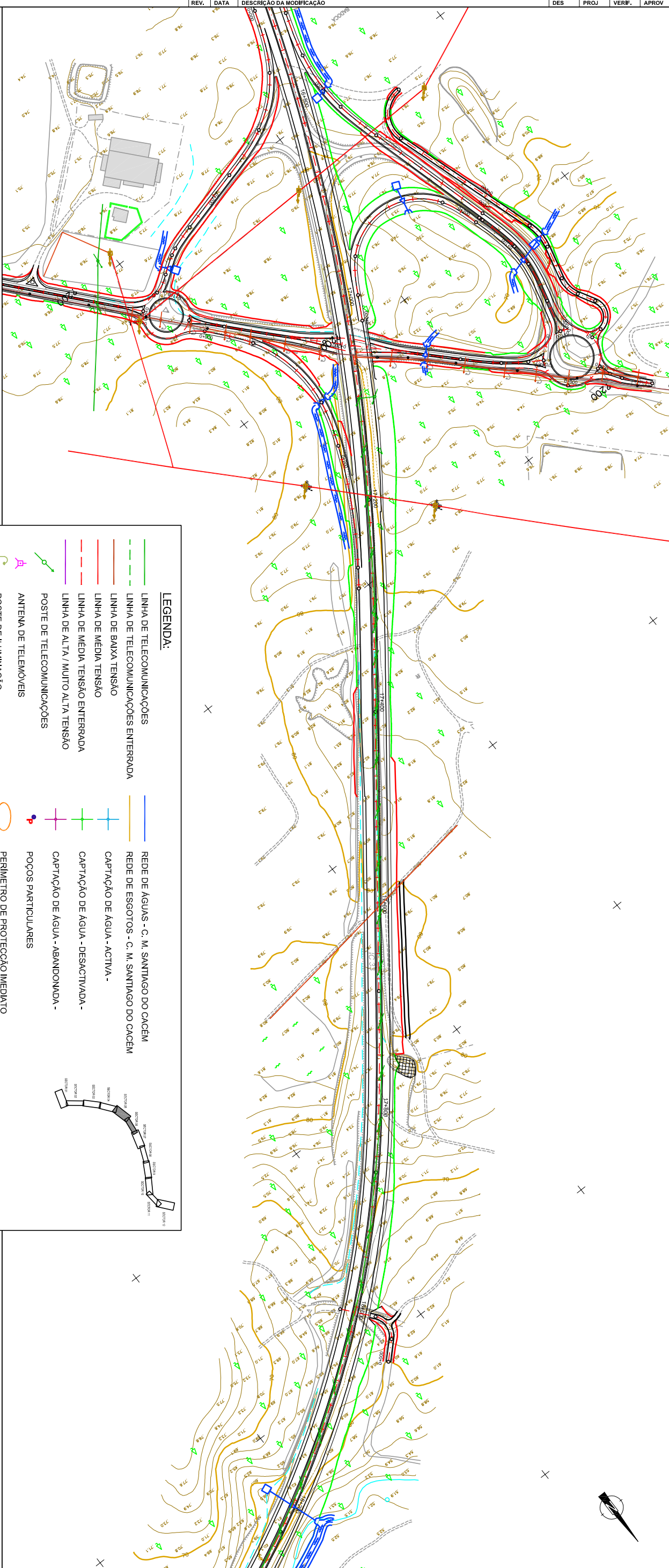

**LEGENDA:**

|  |                                     |  |   |
|--|-------------------------------------|--|---|
|  | LINHA DE TELECOMUNICAÇÕES           |  | REDE DE AGUAS - C. M. SANTIAGO DO CACÉM   |
|  | LINHA DE TELECOMUNICAÇÕES ENTERRADA |  | REDE DE ESGOTOS - C. M. SANTIAGO DO CACÉM |
|  | LINHA DE BAIXA TENSÃO               |  | CAPTAÇÃO DE ÁGUA - ACTIVA -               |
|  | LINHA DE MÉDIA TENSÃO               |  | CAPTAÇÃO DE ÁGUA - DESACTIVADA -          |
|  | LINHA DE MÉDIA TENSÃO ENTERRADA     |  | CAPTAÇÃO DE ÁGUA - ABANDONADA -           |
|  | LINHA DE ALTA / MUITO ALTA TENSÃO   |  | POÇOS PARTICULARES                        |
|  | POSTE DE TELECOMUNICAÇÕES           |  | PERÍMETRO DE PROTECÇÃO IMEDIATO           |
|  | ANTENA DE TELEMÓVEIS                |  | PERÍMETRO DE PROTECÇÃO INTERMÉDIO         |
|  | POSTE DE ILUMINAÇÃO                 |  | PERÍMETRO DE PROTECÇÃO ALARGADO           |
|  | POSTE DE MÉDIA TENSÃO               |  |   |
|  | POSTE DE ALTA TENSÃO                |  |   |

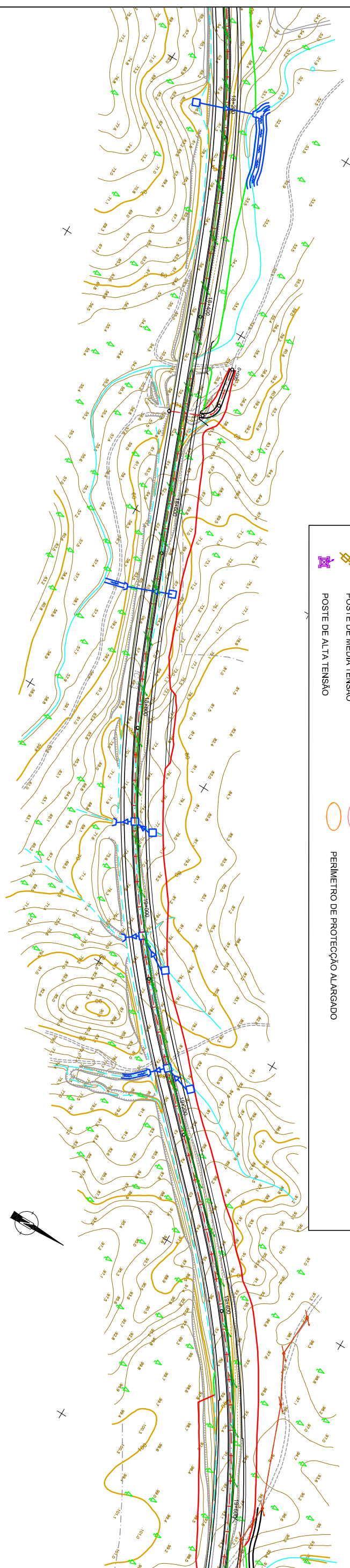

**MOPTC** **SEP** **ESTRADAS DA PLANICIE** **RODOVIAS DO BAIXO ALENTEJO, ACE** **TECNOFISIL** **PROCESTI**

Título Complementar: SUBCONCESSÃO DA AUTO-ESTRADA DO BAIXO ALENTEJO N.º DE RELVAS VERDES / N.º DE RONCAÇO (IC33)

Escala numérica: 1 / 4 000  
Escala gráfica: 0 200 m

Projecto: A22  
Número: C22  
Versão: A22  
Aprov.: A22

Designação: ESTUDOS AMBIENTAIS RECAPE INFRA-ESTRUTURAS EXISTENTES

Número: 882-D2-92130-E/  
Data: Agosto 2010  
Folha: 3 / 6

Nota: Em desenho de formato diferente de A1, atender à escala gráfica.